Correio da Manhã

Impresso nas machinas rotativas de MARINONI — Director — EDMUNDO BITTENCOURT — Impresso em papel da casa P. PRIOUX & C.

ANNO XI — N. 3.752 | RIO DE JANEIRO — QUINTA-FEIRA, 26 DE OUTUBRO DE 1911 | Redacção — Rua do Ouvidor, 162

A mudança do Arsenal

Não é de hoje que combatemos a mudança do Arsenal de Marinha do porto do Rio de Janeiro. Combatemol-a quando por ella insistia o ministro Julio de Noronha que chegou a obter, para leval-a a effeito, autorização legislativa. E não temos por que mudar de opinião. Nada de novo se tem aduzido em favor da mudança. São as mesmas razões, a nosso vêr improcedentes, e que só têm servido para retardar a reforma que exigem todos os estabelecimentos da Marinha aqui existentes e a sua concentração num ponto da bahia, o que é urgente, como tristemente o demonstraram factos observados por occasião do levante de novembro, dos quaes teve o paiz conhecimento completo pelo Relatorio do ministro da Marinha.

Arguem-nos de incompetentes no assumpto, contestam-nos autoridade para tratal-o, mas a nossa incompetencia e essa carencia de autoridade são suppridas pelo parecer de summidades da Marinha e de alguns dos seus mais distinctos officiaes, além de que militam em nosso favor simples considerações de bom senso. O Arsenal deve ser removido, não ha duvida, da estreitissima nesga de terra entre o mar e o morro de S. Bento; não faltam, porém, no interior da nossa vasta bahia, bons pontos para recebel-o, como, por exemplo, a ilha do Boqueirão indicada pelo almirante Jaceguay, quando inspector do Arsenal, cargo que o governo imperial lhe confiou "tendo particularmente em vista os seus estudos especiaes para a elaboração de um plano de fusão dos serviços do Arsenal e Intendencia, com o fim de concentrar todas as officinas, depositos de material e mais dependencias num só local julgado mais apropriado, quer do ponto de vista estrategico e militar, quer do economico e financeiro". O almirante Custodio de Mello, num dos seus relatorios, opinou do mesmo modo pela ilha do Boqueirão que, pelo lado economico e financeiro, offerece a vantagem de ser um proprio nacional.

A objecção corriqueira contra a mudança para aquella ilha, ou outro ponto da bahia, é a de não convir absolutamente localizar um Arsenal de Marinha nas aguas de um porto commercial. Mas, arsenaes de Marinha existem em outros portos commerciaes. Em Nova York e Boston têm os norte-americanos seus grandes arsenaes. Cherburgo, porto commercial, tambem é porto militar. Woolwich, arsenal que serve tanto á Marinha como ao Exercito inglez, está na vizinhança das docas commerciaes de Londres. Proximos ainda de Londres estão Sheerness e Chatam.

Destróe assim a insistente objecção a experiencia de outros paizes grandes potencias maritimas. Aqui mesmo no Rio de Janeiro deve ficar o Arsenal. Isto o exige a defesa nacional, razão que a qualquer outra deve sobrelevar na preferencia do local. No caso de ter o Brasil de ser atacado por mar, todas as vistas do inimigo convergirão para o nosso porto. A bahia do Rio de Janeiro será o centro e base principal das operações defensivas e offensivas, cabendo-lhe a preeminencia estrategica. Tal consideração e o facto de estar aqui a capital da Republica, a séde do governo nacional, impõem em tal emergencia a concentração nesta bahia das nossas principaes forças navaes, e dos meios de preparal-as para acção, e, conseguintemente, de conserval-as e reparal-as. Por esse motivo, a Inglaterra, a despeito dos seus importantes portos militares de Plymouth e Portsmouth, aos quaes tem dado o maior desenvolvimento, não abandonou nem descura os arsenaes de Woolwich, Sheerness e Chatam, destinados a proteger Londres, a assegurar-lhe a defesa pelo Tamisa.

O Arsenal de Marinha precisa, com effeito, sair do logar em que está. As officinas, depositos ou dependencias esparsas pela ilha das Cobras, Armação, Mocanguê e outros logares, devem ser concentradas num só estabelecimento, mas dentro da bahia do Rio de Janeiro. A remoção para outro ponto exige a creação de um porto militar, e este requer custosissimas obras colossaes de defesa contra o mar e o inimigo. Tal remoção, além de inconveniente é superior aos recursos de que ora dispomos. Façamos o conveniente e o razoavel. Sobretudo não exponhamos o paiz ao perigo, e — porque não dizel-o? — á vergonha de entregar a construcção e defesa de seu principal estabelecimento da marinha de guerra a um syndicato ou a uma empresa particular.

GIL VIDAL

Topicos e Noticias

O TEMPO

Foi excessivamente quente o dia de hontem. Fez um calor insupportavel e como não bastasse isso, os ventos andaram por outros lados que não o Rio. A' tardinha chuviscou ligeiramente, e á noite, para alegria dos que gostam de aproveital-a para passear, appareceram as estrellas a adornar o céo.

Segundo registraram os thermometros do Observatorio, a temperatura oscillou entre a maxima de 25°,3 e a minima de 20°,3.

HONTEM

INTERIOR — Houve despacho collectivo do ministerio, deixando de comparecer ao mesmo os titulares das pastas da Fazenda e das Relações Exteriores.

* Foram promovidos no corpo da Armada: a capitão de mar e guerra o capitão de fragata João Adolpho dos Santos; a capitão de fragata, por merecimento, o de corveta José Libanio Lamenha Lins de Souza; a capitães de corveta, o graduado Fernando Avarise, e por merecimento, o capitão-tenente Oscar Globy de Alencastro; a capitão-tenente por antiguidade, o graduado Oscar de Amaral Telles, e por merecimento, o 1º tenente João Candido Martins Filho e a 1º tenentes, graduado Henrique Alberto de Figueiredo Bahia e o 2º tenente Paulo da Costa Couto.

* Foram graduados no mesmo corpo: em contra-almirante, o capitão de mar e guerra Emilio de Miranda Ferreira Campello; em capitão de fragata, o capitão de corveta Arthur Alvim, contando antiguidade de 20 do corrente; em 1º tenente, o 2º tenente Eduardo de Abreu Coutinho.

* Foi exonerado do cargo de sub-inspector de Saude Naval o almirante graduado reformado dr. Euclides Alves Ferreira da Rocha.

* Foi nomeado 2º tenente pharmaceutico do Corpo de Saude da Armada, o sr. José de Cerqueira Daltro.

* Foi exonerado do cargo de director do Arsenal de Guerra de Porto Alegre, o coronel João Leocadio Pereira de Mello, e nomeado para o referido cargo, o tenente-coronel Joaquim Thomaz dos Santos e Silva Filho.

* Foi exonerado o dr. Elysio de Araujo, do cargo de director da Confederação do Tiro Brasileiro.

* Foram promovidos: na arma de infantaria, a capitão, o 1º tenente Antonio Fróes de Sá e Azevedo; e na de cavallaria a 2º tenente, o aspirante Joaquim Manoel Vieira de Mello Filho.

* Foi assignado o decreto alterando o plano de uniformes da Guarda Nacional da União.

* Conferenciou, pela manhã, com o presidente da Republica, o prefeito desta capital.

* O Thesouro Nacional concedeu á delegacia fiscal na Bahia, o credito de 200:000$ para as despesas das obras contra as seccas.

* O ministro da Fazenda mandou pagar as pensões de montepio que competem a d. Antonia de Araujo Wanderley.

* O ministro da Fazenda negou provimento a um recurso interposto pela Companhia Port of Pará.

* O ministro da Fazenda autorizou a transferencia de diversos terrenos ao dr. Justiniano de Azambuja Meirelles.

* O Thesouro Nacional foi autorizado pelo Tribunal de Contas a effectuar diversos pagamentos.

* A Recebedoria do Districto Federal arrecadou a quantia de 117:673$825.

* O Banco do Brasil depositou na Caixa de Conversão 260.000 libras.

* O ministro da Fazenda não compareceu ao seu gabinete no Thesouro Nacional.

* O ministro da Fazenda nomeou diversos funccionarios para fazerem parte de mesas examinadoras de concursos nos Estados.

* O ministro da Agricultura foi informado de haver a directoria da Leopoldina Railway, em Londres, resolvido constituir, nesta capital uma directoria local, composta de um director-presidente, um director e engenheiro consultor e o superintendente, tendo sido, respectivamente, convidados para os dois primeiros logares os drs. João e Oscar Weinschenck.

* Não compareceu á sua secretaria, o dr. Pedro de Toledo ministro da Agricultura.

EXTERIOR — Foi nomeado ministro do Perú, na Bolivia, o dr. Frederico Helguera.

* Foi enviada uma mensagem ao Congresso argentino, pedindo o restabelecimento da Faculdade de Sciencias Commerciaes.

* Terminou a gréve dos operarios da Cervejaria Quilmes, em Buenos Aires.

* A Camara dos Deputados do Uruguay approvou o projecto creando para o Estado, o monopolio dos seguros sobre a vida e os immoveis.

* O ex-presidente do Paraguay dr. Manoel Gondra, esteve em Assumpção, mas não desembarcou.

* O *scout Rio Grande do Sul*, partiu de Montevidéo para o Brasil.

* O Ban da Croacia pediu demissão.

* Em Alhucemas, os mouros construiram trincheiras na praia.

* Os governos de varias potencias receberam communicação do pleno successo das negociações franco-allemãs sobre Marrocos.

* Os partidarios do coronel Zapata, no Mexico, praticaram depredações nas provincias.

* Em Cantão, foram lançadas bombas contra um general tartaro, que saiu incolume.

Estiveram no palacio do Cattete: senadores Pedro Borges e Pires Ferreira; deputados Fonseca Hermes, Lyra Castro, barão de Monjardim e Frederico Borges; drs. Flores da Cunha e Carlos Sampaio.

Estiveram no Ministerio da Fazenda: deputados Homero Baptista, Antonio Carlos, José Bonifacio, Augusto de Lima, Graccho Cardoso, e srs. Franco Lima, Theodoro de Carvalho, Gama Cerqueira, Julia de Moura e Joaquim Pires Ferreira.

Estiveram no gabinete do ministro da Viação: marechal Jeronymo Jardim, deputados Felisbello Freire, José Bonifacio e João Vespucio; drs. Eleazer Tavares, Faria Rocha, João Pracnça e desembargador Montenegro.

Estiveram no gabinete do ministro da Justiça: senador Leopoldo de Bulhões; deputados Landulpho de Magalhães e Valois de Castro; drs. Pires Farinha e Eduardo Gordilho.

Caixa de Conversão

Foi o seguinte o movimento:

Entradas 263.276-0-0 libras, 50 francos e 300 dollars.

Saidas 2.016-10-0 libras, 10 francos, 50 dollars e 140$ em ouro.

Lastro:	
Ouro em deposito	337.584:343$599
Responsabilidade do Thesouro (Lei n. 2.357 e decreto n. 8.312)	19.339:776$016
Total	356.924:119$615
Emissão:	
Notas em circulação	356.912:000$000
Moeda subsidiaria	12:119$615
Total	356.924:119$615

Cambio

TAXA OFFICIAL

Praças	90 d/v	A' vista
Sobre Londres	16 13/64	16 5/64
" Paris	$589	$596
" Hamburgo	$727	$7[illegible]
" Italia	—	$591
" Portugal	—	$316
" Nova York	—	3$082
Libra esterlina, em moeda	—	15$050
Ouro nacional em vales, por 1$	—	1$687
Bancario	16 3/16	16 7/32
Caixa matriz	16 3/16	16 7/32

Renda da Alfandega

Em ouro	1301:600$141	
Em papel	1971:888$342	3201:588$483
Renda de 1 a 25		6.075:798$049
Em egual periodo de 1910		6.402:605$601
Differença a maior em 1911		673:192$443

HOJE

Está de serviço na Repartição Central de Policia o 1º delegado auxiliar.

* O Correio expede malas pelos seguintes vapores: *Fidelense*, para S. João da Barra e Rio Doce; *Corcovado*, para Macáo e Mossoró; *Curour*, para Santos; *Pasteiro* para Bahia, Maceió e Recife; *Syrio*, para Santos e mais portos do sul, Rio da Prata, Matto Grosso e Paraguay; *Itapema*, para Paranaguá e Rio Grande do Sul; *Itapacy*, para Bahia, Maceió Recife; *Goahyba*, para Recife; *Crefeld* para São Francisco e Santos; *Paulista*, para Angra, Paraty, portos de S. Paulo e Paraná.

Missas

Rezam-se as seguintes, por alma de:

desembargador J. P. dos Santos Campos, ás 9 1/2 horas, na egreja de S. Francisco de Paula e ás 9 horas na egreja do Coração de Jesus, em Petropolis;

Angelica Corrêa da Silva, ás 9 horas, na egreja do Senhor Bom Jesus e Via Sacra;

Plinio Carrazedo, ás 9 horas, na egreja da Candelaria;

Adelino Ferreira Baltar, ás 9 horas, na egreja de S. Francisco de Paula;

Firmino Baptista do Nascimento, ás 9 1/2 horas na egreja da Candelaria;

José Teixeira de Carvalho, ás 9 horas, na egreja de S. Francisco de Paula;

Antonio José Pereira Rainho, ás 9 1/2 horas, na egreja de S. Januario;

Noemia Murray, ás 9 horas, na egreja do Rosario;

Eulogio Julio de Macedo ás 9 horas, na egreja da Lapa.

Reuniões

Effectuam-se as seguintes, além das annunciadas na *Vida Operaria*:

Devoção Particular de S. João Baptista, da rua Sergipe, no Engenho Velho, ás 7 horas da noite;

Club Thalia, ás horas do costume;

Gremio dos Machinistas da Marinha Civil, ás 7 1/2 horas da noite;

Sociedade Animadora da Corporação dos Ourives, ás 9 1/2 horas da noite;

S. D. C. F. Pingo da Roma, ás 7 horas da noite;

S. M. Progresso do Engenho de Dentro ás 6 horas da tarde;

Club dos Diarios, das 4 ás 6 1/2 horas da noite.

Secção Livre

Publicamos:

Camargo de C. e os seus clubs.

Fôro.

Declaração.

Julia Alves Bastos.

Pagamento de 100 contos!

2º Tribunal do Jury.

Construcções de predios.

Loteria da Capital Federal.

Café Ideal.

Emprestimos e hypothecas.

Granulos dosimetricos de sulfureto de calcio de Burggraeve.

Piauhy.

A' tarde e á noite

Theatro Apollo — *A Gata Borralheira*, ás 8 horas, e *O conde de Luxemburgo* ás 10.

Theatro S. Pedro — *O Rato Azul*.

Theatro Carlos Gomes — *A Capital Federal*.

Cinema Theatro S. José — *Manobras do Amor*.

Cinema Theatro Chantecler — *Amor de Principes*.

Cinema Theatro Rio Branco — *Rio Nú*.

Cinema Parisiense — Maravilhoso programma novo.

Pavilhão Internacional — *O Dote*.

Cinema Paris — Bellissimas fitas.

Cinema Odeon — Programma sumptuoso.

Circo Spinelli — Variada funcção.

Dá-se grande importancia nos centros politicos a uma carta que o sr. Albuquerque Lins escreveu ao marechal Hermes, a respeito da situação em S. Paulo, e a que nós hontem alludimos, num *furo* de reportagem. Segundo as melhores previsões, teria o marechal lido esse documento aos seus secretarios de Estado, de quem procurára obter um conselho acerca da maneira como devia responder ao sr. Lins. A' imprensa não foi dada nota alguma nesse sentido, guardando-se a respeito o mais absoluto sigillo.

Não é de estranhar que, além dos ministros, a carta seja mostrada em confidencia aos politicos de mais prestigio na situação. Alguns desses politicos, entre elles o sr. Pinheiro Machado, acham-se fóra da capital e talvez a isso se deva attribuir a demora da publicação dessa correspondencia, que todos annunciam como sendo sensacional.

O procedimento sereno de S. Paulo deante das provocações que lhe são dirigidas pelos politicos da facção opposicionista tem impressionado muito bem o governo federal, de quem se affirma que em caso algum intervirá mais nos Estados onde estiverem accesas as lutas e competencias politicas. E' evidente que a carta do sr. Albuquerque Lins trata desses factos, pondo-os nas suas justas medidas.

Qual será a resposta do marechal Hermes? Quem conhece a sua cautelosa maneira de se não metter nesses assados sem consultar o que elle chama "a opinião republicana" dos seus amigos, bem póde avaliar que o sr. Albuquerque Lins ainda tenha de esperar alguns dias pela volta do correio... O essencial em tudo é que o marechal ouça os seus melhores conselheiros e não se queira deixar submetter áquelles que só para o mal e os abusos de poder o têm conduzido.

O presidente da Republica parte hoje, ás 7 horas da manhã, a bordo do cruzador *Barroso*, para Angra dos Reis, afim de assistir á cerimonia do lançamento da pedra fundamental da Escola de Grumetes, e examinar a bahia de Jacuacanga, onde se pretende installar o novo Arsenal de Marinha.

Mais um escandalo se projecta no ajuntamento illicito do largo da Mãe do Bispo. O sr. Amadeu Fajardo, que por estes dias deve ser nomeado para um cargo publico no Maranhão, com os vencimentos de um conto de réis, surge á frente de uma concessão "ferro-carril" com o capital de 25.000:000$000.

Essa concessão já foi approvada ante-hontem, em primeira discussão, e atrás della, segundo é corrente, se acha o deputado Raul Fernandes, o mesmo que já tem procurado obter para os seus clientes Guinle & C., as celebres concessões Cosme Felippe Xavier e Serzedello, ambas annulladas pelo poder judiciario.

A nova concessão viola o privilegio de zona da Companhia de S. Christovão, da Villa Isabel, da Carris Urbanos, da Jardim Botanico, da Carioca e outras.

Mas, apezar disso, o Conselho *Mambembe* vae approval-a.

E pudéra não! O sr. Amadeu é cunhado do dr. Francisco Silveira, director da secretaria do dito Conselho, ao qual não pódem ser desagradaveis os intendentes de fancaria.

E os cofres municipaes que se arranjem com as indemnizações futuras...

O presidente da Republica assistiu hontem, á tarde, de uma das janellas do palacio do Cattete, ao desfilar do 52º batalhão de caçadores, sob o commando do coronel Francisco Flarys.

Com relação ao embarque do 9º batalhão do 3º regimento de infantaria e do esquadrão de trem da 1ª brigada, que estavam promptos a partir para o Estado de S. Paulo, sendo que este deveria aquartelar em Ipanema e aquelle em Lorena, sabemos terem essas unidades recebido contra-ordem relativamente dos seus respectivos embarques.

O presidente da Republica dirigiu um telegramma de pezames ao deputado Raymundo de Miranda, por motivo do fallecimento do seu irmão dr. Francisco Pontes de Miranda, secretario das Finanças do governo de Alagoas, occorrido hontem nesta capital.

S. ex. fez-se representar no enterro pelo seu ajudante de ordens capitão-tenente Cunha Menezes.

Quereis apreciar puro café? Comprae só do Papagaio.

O presidente da Republica felicitou por telegramma, para Barbacena, o dr. Bias Fortes, por motivo do seu anniversario natalicio.

Bom café, chocolate e bonbons, só no Moinho de Ouro. CUIDADO COM AS IMITAÇÕES.

Reuniu-se hontem, na Camara, a commissão de constituição e justiça, sob a presidencia do sr. Frederico Borges.

O sr. Porto Sobrinho deu parecer favoravel ao projecto relativo ao modo de inventariar heranças no Districto Federal.

O sr. Lamenha Lins apresentou parecer favoravel á mensagem do governo sobre o hymno nacional.

O sr. Teixeira de Sá leu o seu voto "vencido" sobre o projecto que trata das ordens religiosas.

Foi, por fim, dado parecer favoravel á prorogação da actual sessão legislativa até 3 de dezembro.

Tosse? — BROMIL.

Na reunião da commissão de saude publica, da Camara dos Deputados, hontem realizada, o sr. Pereira Nunes apresentou um substitutivo ao projecto do sr. Frederico Borges, creando premios de mil contos para o descobridor do meio de cura da tuberculose, da lepra, da morphéa e da syphilis em geral.

Para o substitutivo foram adoptadas as bases geraes do projecto do sr. Medeiros e Albuquerque, em 1905.

ANEMIA, cura-se radicalmente com o uso de alguns vidros das PILULAS FORTICANTES, do pharmaceutico Carlos Martins da Costa Cruz. São encontradas em todas as drogarias importantes

Na reunião da commissão de saude publica, hontem realizada na Camara dos Deputados, foram assignados pareceres favoraveis aos requerimentos do dr. Eduardo de Menezes e do sr. Orlando Rangel, o primeiro propondo a construcção de um sanatorio para tuberculosos na serra de Ibitipoca, Minas, e o segundo sobre o mesmo assumpto, em local diverso.

Coqueluche? — BROMIL.

O ministro da Viação agradeceu a communicação que lhe fez o general Siqueira de Menezes de haver assumido o governo de Sergipe.

Essencia Passos — cura a syphilis. Granado & C.

O general Siqueira de Menezes endereçou ao presidente da Republica o seguinte telegramma:

"*Aracajú*, 24 — Acabo de ser empossado no cargo de presidente deste Estado e meu primeiro dever é communicar a v. ex. este facto, assegurando que Sergipe confia que v. ex. lhe dispensa a maior somma de protecção para sua felicidade, hypothecando por sua vez a v. ex. toda a sua dedicação e fidelidade. Na mesma data prestou compromisso legal o vice-presidente, coronel Pedro Freire. Saudações. — General *Siqueira de Menezes*, presidente do Estado."

O presidente da Republica respondeu a esse telegramma agradecendo a communicação e fazendo votos pela felicidade pessoal do general Siqueira de Menezes e prosperidades do seu governo.

Asthma? — BROMIL.

O superintendente da Leopoldina Railway communicou ao dr. Pedro de Toledo haver a directoria dessa companhia, em Londres, resolvido constituir nesta capital uma directoria local, composta de um director-presidente, um director e engenheiro consultor e o superintendente.

Para os dois primeiros logares foram respectivamente convidados os drs. João e Oscar Weinschenck.

Despediu-se hontem do ministro da Agricultura, por ter de regressar hoje para São Paulo, o dr. Everardo de Souza, inspector de colonização daquelle Estado, o qual esteve nesta capital em visita aos estabelecimentos subordinados ao Ministerio da Agricultura, dos quaes aquelle funccionario disse levar optima impressão.

O Elixir de Mastruço, cura Asthma ou Bronchite asthmatica.

O chefe do Estado-Maior da Armada recebeu telegramma do commandante da divisão de couraçados, communicando-lhe que o *S. Paulo* e o *Minas Geraes* chegaram ante-hontem, ás 5 horas da tarde, á enseada da Estrella sem nenhuma novidade a bordo.

O commandante da divisão de contra-torpedeiros communicou ter a mesma chegado ao porto de Angra dos Reis, no mesmo dia, ás 3 1/2 horas da tarde.

Deviam ter partido para este porto aquelles dois couraçados.

Essencia Passos cura o rheumatismo. Granado & C.

Reune-se hoje, ás 7 1/2 horas da noite, em sessão ordinaria, o Instituto dos Advogados.

Tratar-se-á da eleição da administração para 1912.

Leite moça, o mais fresco, lata 700 réis — COLOMBO — *P. José Alencar*.

O ministro da Fazenda designou para servirem como presidente e secretario do concurso de 1ª entrancia a realizar-se na Bahia, o respectivo delegado fiscal e o 3º escripturario Arthur Dias de Oliveira Santos.

O Thesouro Nacional officiou ao inspector da Alfandega desta capital, no sentido da Mesa de Rendas Federaes em Macahé enviar com a maxima urgencia, á Directoria da Receita, os dois processos de infracção do regulamento dos impostos de consumo, que motivaram as multas de 5:000$ impostas a M. Pinto da Cruz.

Roquidão? — BROMIL.

Acham-se alojados na Hospedaria da Ilha das Flores 2.487 immigrantes, recentemente chegados.

Hontem, pela manhã, seguiram 62 familias com 260 pessoas, sendo para S. Paulo 158 e para Minas Geraes 102.

A' noite, em trem especial seguiram para S. Paulo 161 familias com 764 pessoas.

Para os Estados de Santa Catharina e Rio Grande do Sul seguem hoje, a bordo do paquete *Syrio* 20 familias.

No paquete *Itamby*, que deve partir do nosso porto depois de amanhã, seguem para o Estado do Paraná 50 familias.

Desde o dia 1º do corrente mez têm estado alojados na ilha das Flores 792 familias com 3.768 pessoas.

Bebam hoje e sempre o «Café Camara».

A thesouraria da Casa da Moeda remetteu hontem, pelo commandante do vapor *Syrio*, do Lloyd Brasileiro, 195:000$ em sellos adhesivos, para a Alfandega de Santos, e pelo Correio Geral, em sellos e cintas para o imposto de consumo nacional, 10:000$ para a Collectoria das Rendas Federaes de Rio Bonito, Capivary e 100$ para a de Sapucaia, ambas no Estado do Rio de Janeiro.

Recebeu da officina de xylographia, conferiu e empacotou, 7.670.460 formulas para o imposto do consumo nacional e estrangeiro, no valor de 193:524$, e da de estampa ria 600.000 sellos adhesivos, na importancia de 60:000$000.

Entregou á officina de fundição 5.800 grammas de ouro, para amoedar, pertencentes a diversos particulares e 60 barrões de prata, tambem para amoedar.

Trocou para esta praça 400$ em moedas de nickel por papel-moeda.

Arius, cura certa da calvice e da quéda do cabello; deposito, Casa Bazin.

A Recebedoria do Districto Federal arrecadou hontem a quantia de 117:673$825, tendo arrecadado nos dias 1 a 25 a quantia de 1.775:461$871.

Em egual periodo de 1910 a arrecadação foi de 1.441:805$339.

O Thesouro Nacional concedeu hontem, por telegramma, á Delegacia Fiscal na Bahia o credito de 200:000$, á disposição do chefe da 3ª secção da Inspectoria de Obras contra as Seccas, para attender ao pagamento das respectivas despesas.

Essencia Passos cura o arthritismo. Granado & C.

O ministro da Fazenda mandou pagar as pensões de montepio que competem a d. Antonia de Araujo Wanderley e aos menores Flavia, Oswaldo, Roberto e Debora, viuva e filhos de Henrique Wanderley, official da secretaria da Côrte de Appellação.

O ministro da Fazenda autorizou a transferencia, ao dr. Justiniano Martins de Azambuja Meirelles, do terreno de marinhas, desmembrado do n. 23, onde existem os predios ns. 244 a 253, á rua Visconde do Rio Branco e n. 2 á rua S. Leopoldo, sitos entre esta e a rua Quinze de Novembro, em Nictheroy.

POR QUE RAZÃO ???

É um segredo a organização dos grandes armazens: Cada um tem a sua fórma de reclame.

A venda de BONIFICAÇÃO que annuncia a Casa Colombo, offerecendo um terno de casemira de lã pura, correctamente confeccionado com forros de primeira qualidade; afinal, um terno da CASA COLOMBO — que é o sufficiente para indicar a qualidade do artigo pelo preço de 30$!!! Importancia que nem siquer póde representar o valor da sua confecção quanto mais o valor do artigo, não é sinão um reclame, reclame este que nos parece de preço bem alto, por que desde que este estabelecimento annuncia que todos os freguezes que forem aos seus armazens, pretendendo um dos seus ternos do preço de BONIFICAÇÃO, serão servidos seja qual fôr o numero de pretendentes, estamos certos que não é como se costuma dizer: "para inglez vêr"; não poderá depois de ter servido a meia duzia, declarar aos demais pretendentes: Não tem mais; Não. O compromisso que toma a Casa Colombo com a sua enorme clientela é terminante, e para que todos os que quizerem se aproveitar desta unica occasião possam ser servidos, a DIRECÇÃO da Casa Colombo resolveu fazer esta grande venda em dois dias; a primeira, no dia 1º de novembro (vespera dos Finados), de Ternos de Sarja ou Cheviot preto, pelo preço de 30$000!!!, neste dia só ternos pretos, e a segunda, no dia 8 do mesmo mez, dos Ternos Azues e de côres, por 30$ e 35$; facilitando assim a todos os freguezes a acquisição de um terno.

Nuvens que se desfazem

Desanuviaram-se os horizontes da politica de S. Paulo. O plano abortado de subversão da Força Publica contra o governo do Estado foi a ultima cartada dos que almejavam a intervenção federal como garantia dos interesses estreitos do sr. Rodolpho Miranda. Apressam-se os louvaminheiros do presidente da Republica em affirmar pelos jornaes o seu amor aos direitos das minorias e o zelo com que s. ex. encara a autonomia dos Estados. Garantem que ao espirito democratico do marechal Hermes sempre repugnou a solução de casos politicos meramente estaduaes pelos figurões que aqui lhe formam a famulagem no palacio do Cattete.

Tarde chegaram os cuidados do presidente da Republica a respeito desse detalhe da nossa vida politica. Foi, graças á sua condescendencia, e ao abandono de si mesmo nas mãos da politicagem, que se fez no Estado do Rio a intervenção de 1º de janeiro e a deposição do presidente Backer, a 30 de dezembro. Quando amigos desinteressados o pretendiam poupar a esse golpe de dictadura, mostrando-lhe o caminho errado por que enveredava, caiu s. ex. nos braços do sr. Pinheiro Machado, a quem se confessava grato por lhe ter arranjado o reconhecimento no Congresso, contra a vontade do paiz, que o não tinha eleito para o cargo onde hoje se acha.

E' possivel que dahi para cá se haja operado uma mudança muito séria no espirito do sr. presidente e que s. ex. não esteja mais disposto a servir de joguete aos individuos que o rodeiam. Neste caso, terá reflectido como lhe foi prejudicial a aventura do Estado do Rio, reconhecendo os prejuizos moraes que ella acarretou para o seu governo e para o bom nome da sua politica.

Queremos crer que os factos se estejam passando dessa fórma e que esses desejos representem fielmente a vontade do governo federal. Em todo caso, revelam elles uma anomalia curiosa para a vida constitucional da Republica, qual a de só merecerem o respeito e acatamento do poder central aquelles Estados que se achem militarmente bem preparados para reprimir as suas violencias e os seus botes de caudilhagem. Não era o Estado do Rio forte por esse aspecto. Para que tivesse conspurcada a sua autonomia e a liberdade de resolver intra-muros os seus casos politicos, não foi preciso mais que um pelotão do Exercito postado no palacio do governo. Não havia possibilidade de uma reacção e as proprias minas de dynamite de que, dizia-se, estava cercado o edificio foram uma das mais lindas fantasias, inventadas para justificar a violencia bruta daquelle golpe.

Em S. Paulo, o caso seria differente. As mesmas facilidades não tentavam os partidarios da intervenção. A *réprise* do gesto de dictadura seria despendiosa; custaria talvez a guerra civil e o sacrificio inutil de muitas vidas, numa contenda de que se não póde affirmar que o Exercito saisse com o seu prestigio incolume. Sob todos os pontos de vista, era um passo perigoso. Arruinaria o Estado, compromettendo o nosso credito no estrangeiro, para quem as intervenções *manu militari* ainda são especificas excentricidades só admissiveis em Marrocos e na Tripolitania... Os tropheus da victoria não dariam para compensar os damnos soffridos.

Estas foram sem duvida as razões que pesaram no espirito do governo federal, quando mediu as suas responsabilidades no transe arriscado para o qual o attraiam mãos amigas e pessimos conselheiros. Si do facto pretendermos arrancar uma moralidade qualquer, certo ella não póde deixar de ser esta: que só são Estados autonomos e independentes os que estiverem bem armados e iniciados na disciplina da guerra. As policias estaduaes, creadas para a manutenção da ordem interna e para a vigilancia publica, ter-se-ão de transformar em pequenos exercitos industriados e bem municiados, dispostos a reprimir quaesquer tentativas de conquista da parte do governo central.

E' verdade que essas intervenções cairam em moda com o apparecimento do marechal Hermes na politica do paiz. O precedente que animou novas tentativas, nesse sentido, foi-lhe suggerido pelo sr. Nilo Peçanha, a quem sobremaneira inquietava a perspectiva de perder as suas posições no Estado do Rio. Nenhum outro presidente da Republica, em situações bem mais melindrosas, lançou mão de tal recurso. Mas tambem nenhum outro presidente se tem demonstrado mais escravo da politicagem com o marechal Hermes.

Casos politicos da natureza do caso do Estado do Rio, como dos de S. Paulo, da Bahia e de Pernambuco, são resolvidos, têm-n-o sido até hoje, pelas situações a que elles directamente interessam. As proprias duplicatas de poderes constituidos nunca impressionaram o governo da União, que deante dellas se conservou até hoje na attitude de mero espectador, deixando-as ao sabor das proprias conveniencias que a provocam.

Seria lamentavel que o marechal Hermes se quizesse systematicamente afastar desse bom principio de democracia, iniciando uma administração sujeita aos azares do caudilhismo, com o qual s. ex. não formaria popularidade e só conseguiria desprestigiar-se perante a opinião. Embora tarde, ainda é tempo de remediar os erros passados, que tão funestos já foram para o governo actual.

O prefeito esteve hontem examinando diversos melhoramentos organizados pela Directoria de Obras Municipaes, destacando-se entre elles o projecto da avenida do Rio Comprido até á avenida do Mangue e ajardinamento do largo ali existente.

PARA OS CONVALESCENTES — Agua Ingleza Silva Araujo.

O ministro do Interior transmittiu ao Tribunal de Contas para o devido registro, cópia do decreto que abre o credito de 10:000$, para pagamento da subvenção concedida pelo Congresso Nacional á Academia de Commercio desta capital.

A Directoria do Gabinete do Ministerio da Fazenda declarou ao collector das rendas federaes em Carmo do Sumidouro que o ministro da Fazenda, tendo presente o recurso interposto por Pereira & Figueiredo, negociantes em Nictheroy, da decisão pela qual essa collectoria lhes impoz a multa de 2:000$000, pelo facto de haverem remettido a Daniel de Souza Coelho, estabelecido nesse municipio, 12 garrafas de vinho branco artificial, resolveu dar provimento ao alludido recurso, para o fim de reformar a decisão recorrida, e mandar impôr a multa de 1:000$000, minimo do art. 122, n. IV, do decreto n. 5.890, de 10 de fevereiro de 1906, a Daniel de Souza Ferreira Coelho, visto haverem os recorrentes provado que forneceram a este xaropes sortidos e finos e não o vinho artificial apprehendido, que deverá ser inutilizado como nocivo á saude, á vista da analyse procedida pelo Laboratorio Nacional.

A Inspectoria de Seguros declarou ao delegado regional na 1ª circumscripção que a "Aachen and Munchener Feur Vers. Gesel's" póde estabelecer uma agencia na cidade de Belém, desde que prove haver archivado na Junta Commercial desse Estado os documentos respectivos; e ao delegado regional na 5ª circumscripção, que a "Alliance Assurance Company, Limited" póde estabelecer na cidade de S. Paulo uma agencia, desde que prove haver archivado na Junta Commercial do Estado os documentos necessarios.

A Academia Nacional de Medicina reune-se hoje em sessão ordinaria, ás 8 1/2 horas da noite.

Ordem do dia: 1º, dr. Leão de Aquino: *Cirurgia abdominal*; 2º, dr. Aloysio de Castro: *Sobre uma observação clinica*.

NA MARINHA

Os novos almirantes

Dizia-se hontem que nas vagas que se vão dar com a passagem dos almirantes Alexandrino de Alencar e Julio de Noronha para o quadro extraordinario serão promovidos ao posto de vice-almirante o contra-almirante Alencastro Graça e o vice-almirante-graduado Huet Bacellar, devendo ser graduado naquelle posto o contra-almirante Souza Lobo.

Realizadas essas promoções os srs. Alencastro Graça e Souza Lobo pedirão reforma.

As pessoas que procuraram hontem o ministro da Viação foram attendidas pelo dr. Manoel Reis, seu secretario particular.

O deputado Fonseca Hermes, *leader* da maioria na Camara dos Deputados, visitará hoje o *atelier* dos irmãos Timotheo, os dois pintores patricios.

O ministro da Viação fez-se representar no enterramento do dr. Francisco Pontes de Miranda, pelo dr. Francisco Coelho, seu official de gabinete.

Aos bahianos

Hoje, feijoada, carurú, vatapá, moqueca, frigideiras e muitos outros pratos bahianos. Aceita-se qualquer encommenda; praça Tiradentes n. 71

Pingos e Respingos

O sr. Glycerio declarou, hontem, na reunião da commissão de finanças do Senado, que conferenciára longamente com o marechal Hermes a proposito da Estrada de Ferro de Pirapóra a Belém.

— Que decepção! (aparteou o sr. F. Penna) E, nós que estavamos convencidos de que a conferencia versára sobre graves problemas da politica! Você acaba de perder o grande prestigio que aos nossos olhos ganhára de hontem para cá!

* * *

Ainda nas manifestações do seu amuo com a imprensa, dizia, hontem, o Pires, no corredor do Senado:

— Não leio jornaes, porque são todos muito mentirosos.

— Todos, sem excepção?

— Sim, todos. Você não viu aquelle telegramma dizendo que foi o general Carlos Pinto o primeiro a felicitar o Estacio pelo seu anniversario?

* * *

De um telegramma do novo governador de Sergipe ao presidente da Republica:

"*Aracajú*, 24 — Acabo de ser empossado no cargo de presidente deste Estado e meu primeiro dever é communicar a v. ex. este facto, assegurando que Sergipe confia que v. ex. lhe dispensa a maior somma de protecção para sua felicidade, hypothecando por sua vez a v. ex. toda a sua dedicação e fidelidade."

E, assim marcha o mundo! Emquanto a propria China se republicaniza, os Estados autonomos do Brasil juram fidelidade ao Grão Senhor, como na remota edade media. E viva a Republica Autocratica e Militar!

* * *

O chefe de policia teve um desaguisado com o dr. Manoel Lobato, director da Colonia Correccional dos Dois Rios. O sr. Tavora insistiu com o dr. Lobato para que pedisse demissão; este poz o pé atrás, e declarou que estava passando muito bem na Colonia, e não saia.

— Ou você ou eu! gritou o chefe.

Mas veiu do Cattete ordem superior, e ambos ficam.

Ambos são bons catholicos e commungam as mesmas idéas a respeito de amor ao emprego.

E assim como "lobo não come lobo", Lobato não come Tavora e vice-versa.

* * *

Do inquerito mandado abrir pelo Frontin sobre o penultimo desastre da Central (o ultimo nunca haverá), ficou apurado ter sido elle devido a um prego no trilho.

Já sabiamos que a Central estava *empenhada* em arranjar uma desculpa. O prego veiu salvar a situação. Agora o que todos os viajantes da Central desejam é que o sr. Frontin faça como toda gente: com *pregos* tome *cautela*.

* * *

A Noite, considera esquisito um acto do Arcendio Estupin, demittindo um funccionario.

Homem, francamente, esquisito é o commentario d'*A Noite*. Pois haverá algum acto do Foguin que não indique, á evidencia, que elle tem a cabeça a arder?!

* * *

Acaba de ser creada, na Academia de Medicina de Buenos Aires, uma cadeira de puericultura.

Commentando este facto, conversavam, hontem, animadamente, alguns medicos, entre os quaes, o senador Vasconcellos.

— Ora, entre nós, diz um dos galenos, ninguem tratou ainda da puericultura.

— Felizmente, observa o Rapadura; si sem ser cultivada já ha tanta na cidade...

— Tanta, que?

— Ora, poeira, torna muito convencido o senador.

Cyrano & C.

A questão do sal e as razões sem razão da "Gazeta de Noticias"

A *Gazeta de Noticias*, insistindo na defesa dos interesses da poderosa Companhia Commercio e Navegação, sob a rubrica generica de interesses do sal nacional, diz isto:

"Ao mesmo tempo que se provou com algarismos, que o consumo do sal do norte no Rio Grande do Sul, quasi triplicou em cinco annos, o que recommenda a sua utilidade para o preparo do xarque..."

Com a devida licença, diremos que a *Gazeta de Noticias* não provou tal coisa. Fez affirmações, apenas, affirmações muito respeitaveis, mas sem prova que as fortalecesse.

O *Correio da Manhã* é que provou alguma coisa, o sufficiente para destruir as affirmações que através das columnas da *Gazeta de Noticias* faz a Companhia Commercio e Navegação. Servindo-nos dos algarismos fornecidos pela Companhia e que acceitámos como bons, verificámos que o consumo do sal nacional no Rio Grande do Sul augmentou de 116 °/°, de 1906 a 1910. Si esse sal fosse aproveitavel para as xarqueadas, succederia necessariamente que a importação do sal estrangeiro diminuiria na proporção do augmento do consumo do producto nortista. Mas, o que succedeu, **foi** precisamente o contrario. A importação do sal estrangeiro augmentou tambem 48 °/° entre os annos de 1906 e 1909.

Onde está, portanto, a prova do que avançou a *Gazeta de Noticias*, si os resultados das suas affirmativas são inteiramente contrarios á verdade dos factos?

A *Gazeta* continúa dizendo, sem provas, que a isenção do imposto sobre o sal destinado ás xarqueadas representa a ruina dos salineiros. Os salineiros são a pobre gente atrás da qual manobra a poderosa companhia, que tem enriquecido á custa da cumplicidade ou ignorancia do Estado do Rio Grande do Norte, sem explicar como é que os salineiros vivem sob o jugo da exploração habilidosa, em absoluta miseria, emquanto que ella tem enchido á farta os seus cofres.

Applica-se ou póde ser applicado no xarque o sal nacional? Não. Está isso provado á saciedade. Portanto, em que póde ser favorecida ou prejudicada a producção nacional, si o sal estrangeiro pagar ou deixar de pagar imposto de importação? Por que, de resto, a questão limita-se a este ponto. Só será isento do imposto o sal que fôr applicado á industria do xarque; o sal pagará os devidos impostos quando fôr importado, fazendo-se depois a restituição á medida que fôr verificada a saida do xarque, na proporção de 50 °/° de sal por 15 kilos de xarque. Onde estão os famosos perigos para a producção nacional?

Ora, a este limitado ponto é que a *Gazeta* deve limitar as suas considerações porque tudo o mais quanto diga são devaneios rhetoricos. Trata-se de uma questão concreta, positiva, que só com razões positivas e affirmações comprovadas, póde ser discutida. E é isso o que esperamos que faça a companhia poderosa através das columna da *Gazeta*...

O ministro da Agricultura telegraphou hontem ao senador Bias Fortes, felicitando-o pelo seu anniversario natalicio.

O dr. Pedro de Toledo não compareceu hontem ao seu gabinete, no Ministerio da Agricultura.

A secção do papel moeda da Caixa de Amortização trocou para esta praça notas dilaceradas ou a recolher na importancia de 138:627$000, e recebeu da Casa da Moeda 24:256$000, provenientes de trocas de moedas de nickel e bronze.

A Companhia Fabril Paulistana entrou hontem para o Thesouro Nacional com 100:000$000, correspondentes a 10 por cento do seu capital, para a sua installação legal; e a North British and Mercantile Insurance Company, com 3:587$000, de sua fiscalização até 31 de dezembro proximo futuro.

A REFORMA DA Instrucção

A reforma da instrucção municipal, publicada no dia 23, no orgão official da Prefeitura, produziu pessima impressão entre as alumnas da Escola Normal, as mais prejudicadas pelas innovações que o actual director entendeu implantar no magisterio municipal, com o mais decidido menosprezo de interesses e direitos adquiridos de oitocentos alumnos, que tantos são os matriculados na Escola.

No tocante a esses direitos, sagrados pelo regulamento de 1901, sob cuja égide estão amparados tantos aspirantes ao professorado, não ha nem póde haver, duas opiniões. O novo regulamento só póde attingir aquelles que se matricularem na Normal, de hoje em deante; os actuaes alumnos, por força de lei, têm garantido o curso official, o diploma e a consequente nomeação para o cargo de adjuntos estagiarios de 2ª classe.

Tudo o que disserem em contrario os engrossadores e os amigos ursos do director de Instrucção; tudo o que alguns professores da Escola Normal aconselharem ás alumnas, afim de que ellas se submettam a concurso, tudo é subterfugio para que a monstruosa reforma venha a ser acceita.

Mas, as normalistas não cáem na esparrela, pois já vão conhecendo a força desses advogados officiosos, os quaes, antes da reforma apparecer, apoiavam com ardor os direitos ameaçados das alumnas, e agora pedem calma, reflexão, tolerancia: afinal, elles, advogados, arranjarão as coisas de modo que as provas do concurso constem sómente de materias do 4º anno, e as candidatas saiam approvadas.

O jogo está descoberto; inutil se torna, pois, qualquer insistencia por parte desses patronos.

As alumnas resolveram pelo unico alvitre que lhes resta, appellar para o poder judiciario, que lhes ha de restituir as garantias cassadas por uma lei nulla e arbitraria.

E, como a questão fosse tomada pelos proprios paes das normalistas, alguns desses cavalheiros resolveram convocar uma reunião dos interessados, afim de se intentar uma acção de nullidade do novo regulamento perante o juiz federal.

A reunião se realizará depois de amanhã, 28 do corrente ás 3 horas da tarde, no salão da Pensão Americana, á rua Marechal Floriano.

Bebam Antarctica

A melhor de todas as cervejas.

Na CASA COLOMBO

Exposição e Venda do novo sortimento de novidade de verão!!

PREÇOS AO ALCANCE DE TODOS!!!

A tragedia da AVENIDA

Como os jornaes tivessem noticiado que o dr. Oliveira Alcantara acompanhára a viuva Lopes da Cruz á sua residencia, no dia em que chegou da Bahia, dirigiu aquelle cavalheiro a seguinte carta aos drs. Ernani Torres e Nelson Rangel:

"Illmos. srs. drs. Ernani Torres e Nelson Rangel. — Saudações. Tendo tido noticia, em contrario ao que foi publicado por varios jornaes, de que foram vv. ss. que de bordo do *Ortega*, hontem chegado a este porto, acompanharam á terra a exma. sra. d. Elisa Lopes da Cruz, peço a vv. ss. a fineza de me responderem si é exacta essa noticia e si porventura me viram por occasião do desembarque daquella senhora. Pedindo licença para fazer desta o uso que me convier, sou de vv. ss. attento creado, obrigado, *Oliveira Alcantara*."

Em resposta, recebeu o dr. Oliveira Alcantara esta communicação:

"Illmo. sr. dr. Oliveira Alcantara. — Respondendo á carta acima, e autorizando v. s. a fazer desta resposta o uso que lhe convier, declaramos que, effectivamente, hontem, ás tres horas da tarde, acompanhámos a exma. sra. d. Elisa Lopes da Cruz, de bordo do *Ortega*, ao cáes Pharoux e dahi á casa em que a mesma se installou, não tendo v. s. sido visto por nós nem tomado a menor parte em todo esse facto. Com apreço, somos de v. s. attentos creados obrigados — *Ernani Torres, Nelson Rangel.*"

O testamento do capitão de fragata Luiz Lopes da Cruz

No Juizo de Direito da Provedoria e Residuos procedeu-se hontem á necessaria justificação para reduzir a publica fórma o testamento que escripto e assignado pelo capitão de fragata Luiz Lopes da Cruz, não póde ser approvado por ter sido assassinado aquelle official no dia 14 do corrente, quando justamente devia ser preenchida aquella formalidade legal.

Ás 11 1\|2 horas da manhã, mais ou menos, presentes na sala daquelle juizo, o dr. Torquato de Figueiredo, juiz da Provedoria e Residuos; o dr. Francisco de Andrade e Silva, 1º procurador da Republica; o sr. Mario Carneiro Ramos de Azevedo, escrevente juramentado do cartorio do 1º officio daquelle juizo, e o dr. Alfredo Lopes da Cruz, primo e testamenteiro do testador, deu-se inicio á inquirição das seis testemunhas arroladas, srs. dr. Almeida Nobre, dr. Octavio de Almeida Magalhães, Abilio Gonçalves da Cruz, Ananias do Lago, Antonio Euzebio Moreira de Souza e Anthony Williams que depuzeram conjuntamente sobre os itens da petição do testamenteiro, que é concebida nos seguintes termos:

"Diz Alfredo Lopes da Cruz, advogado, residente nesta cidade, que, havendo sido nomeado testamenteiro pelo capitão de fragata Luiz Lopes da Cruz, assassinado na Avenida Central, ás 3 horas da tarde do dia 14 do corrente mez e anno, no testamento junto, que não póde ser approvado pelo tabellião Evaristo de Barros, pela superveniencia do dito assassinato, occorrido em hora approximada á designada para aquella approvação, — quer reduzir á publica fórma o testamento incluso, com citação das testemunhas abaixo arroladas, do dr. curador de Residuos, e de d. *Elisa Alves Portella*, esposa do fallecido, actualmente no lugar de *Maraú*, da cidade de *São Salvador* no *Estado da Bahia*, e da qual o fallecido só houvera uma filha de nome *Hoydée*, fallecida tambem em baixa edade. — e procedendo-se á prévia justificação, em dia e hora que for designado, em que se provará o seguinte: 1º) que o capitão de fragata Luiz Lopes da Cruz, no dia *14 do corrente mez e anno*, cerca de *meio-dia*, á rua do *Ouvidor* n. *79*, escriptorio do supplicante, e ahi, presentes as testemunhas abaixo arroladas, *não só os convidou para servirem de testemunhas do instrumento* de approvação de seu testamento, que faria nesse mesmo dia, *ás 3 horas da tarde, no cartorio do tabellião Evaristo Valle de Barros*, como, apresentando o incluso testamento, *o leu em voz alta e o deu a ler*, em *seu proprio original*, a cada uma das *ditas testemunhas*, declarando-lhes *em voz alta*, que *essas disposições eram as de sua ultima vontade, para que se cumprissem em caso de sua morte*; 2º) que o testador capitão de fragata Luiz Lopes da Cruz, estava *nessa occasião em pleno gozo de suas faculdades mentaes e deliberara com firmeza e segurança*; 3º) que o testador foi, porém, assassinado *nesse mesmo dia, ás 3 horas da tarde, na Avenida Central*, fallecendo nesse mesmo dia, *ás 4 e quinze da tarde*, sem que pudesse, — desde que foi ferido mortalmente, — manifestar qualquer palavra, por perda absoluta da palavra e do conhecimento, e sem que pudesse, portanto, comparecer ao cartorio do referido tabellião para approvar o seu testamento, conforme pedira ás ditas testemunhas; 4º) que o dito testamento, o testador, sem ascendentes ou descendentes legitimos sobreviventes, instituiu sua herdeira universal a sua *sobrinha Maria Lopes da Cruz Azevedo*, filha *de Alberto Rodrigues de Azevedo e Josephina Lopes da Cruz*, e nomeia o supplicante seu testamenteiro; 5º) que o dito testamento era datado de *5 de setembro* do corrente anno, escripto e assignado pelo proprio punho do testador, cuja letra e assignatura as testemunhas reconhecerem, e ficou em poder do supplicante para ser levado ao referido tabellião. Assim pede a v. ex. que se digne deferir o requerido na fórma supra dita com citação do representante da Fazenda.

Testemunhas: Dr. Almeida Nobre, dr. O. Almeida Magalhães, Abilio Gonçalves da Cruz, Ananias do Lago, Antonio Euzebio Moreira de Souza e Anthony Williams."

Eis, na integra, o testamento do capitão de fragata Lopes da Cruz, a que se refere a petição acima e cuja firma está reconhecida pelo tabellião Evaristo em 11 do corrente mez:

"Em meu pleno uso da razão e na impossibilidade de ir ao tabellião por motivos imprevistos, usando das attribuições e direitos que me dá a lei, instituo minha herdeira universal a minha sobrinha Noemia Lopes da Cruz Azevedo, filha de Alberto Rodrigues de Azevedo e de Josephina Lopes da Cruz, para cujo acto constituo meu executor testamenteiro o advogado dr. Alfredo Lopes da Cruz. Passado na cidade de S. Sebastião do Rio de Janeiro, em 5 de setembro de 1911.

Eu, que escrevi e assigno — *Luiz Lopes da Cruz, capitão de fragata.*"

— A viuva do capitão de fragata Luiz Lopes da Cruz deseja de ser intimada por ausente nesta data, sendo por isso citado o curador de ausentes.

Os moradores da rua Mendes Tavares pedem a mudança desse nome

Escrevem-nos:

"Sr. redactor. — A maneira digna, sr. redactor, por que advogastes a sociedade fluminense, tão affrontosamente vilipendiada pelo crime sem egual perpetrado pelo dr. Mendes Tavares, determina não pareis nesta campanha moralizadora.

Como medida preliminar de desaffronta, rogae ao exmo. general prefeito substitua, quanto antes, o nome de uma rua que existe lá para as bandas de Villa Isabel com o nome desse cynico. Não merece esse *arrivé* tanta honra.

Ao contrario, o commandante Lopes da Cruz deveria figurar em placas, substituindo essas outras.

E' um grande beneficio moral que fazeis aos moradores dessa rua, que hoje se envergonham de imprimir em seus cartões tal *endereço*."

Summario

Na séde da 4ª pretoria proceder-se-á hoje ao summario de culpa dos assassinos do commandante Lopes da Cruz. Nesse sentido já foram feitas as intimações ás testemunhas para comparecerem a juizo, tendo sido officiado ao commandante da Brigada Policial e ao director da Casa de Detenção, para que, á hora precisa, compareçam a juizo Mendes Tavares, *Quincas Bombeiro* e *João da Estiva*.

Charutos Barão do Rio Branco e Casinos!

Reune-se hoje, ás 4 horas da tarde, em sessão ordinaria, o conselho director da Sociedade da Cruz Vermelha Brasileira, á avenida Central, 153, 2º andar.

GARAGE INTERNACIONAL — Largo do Machado n. 23 — Telephone n. 3.346 e 321, Sul — LARGO DO MACHADO.

FINANÇAS

Mais de 260 mil libras entraram hontem para a Caixa de Conversão

O deposito de ouro amoedado da Caixa de Conversão era, hontem, ao encerrar ella o seu expediente, da importancia de...... 337.584:343$599.

Para as entradas hontem effectuadas contribuiu o Banco do Brasil com 260.000 libras, equivalentes a 3.900:000$000 em notas conversiveis.

Ha actualmente em circulação .... 356.924:119$615 de notas conversiveis, incluidas as que representam a responsabilidade do Thesouro, na importancia de..... 19.339:776$016.

O Banco do Brasil hoje recolherá aos cofres da Caixa mais 240.000 libras, completando assim a grande entrada por nós hontem annunciada.

Charutos...Charutinhos...Charutões! os da "Fabrica Alliança" do Rio Grande do Sul

O director da Receita do Thesouro Nacional, respondendo á consulta do delegado fiscal em S. Paulo, declarou, para os fins convenientes, que é considerada, na Alfandega do Rio de Janeiro e na Recebedoria do Districto Federal, como brinquedo para creanças, e por isso não sujeita a imposto de consumo destinado á chapéos de sol a "sombrinha" que a este acompanha.

CAFÉ CAMARA
Sou puro, sou moido e estou moendo...

O dia de hontem no Senado

A sessão foi presidida pelo sr. Quintino Bocayuva.

Constou o expediente de um telegramma do dr. Rodrigues Doria, communicando ter passado ao seu substituto legal o governo do Estado de Sergipe.

Passando-se á ordem do dia, foram approvados:

em 2ª discussão, o projecto do Senado n. 31, de 1911, concedendo ao bacharel Tranquillino Graciano de Mello Leitão, juiz substituto da comarca do Alto Purús, um anno de licença com ordenado, mediante inspecção de saude;

em 2ª discussão, a proposição da Camara dos Deputados n. 70, de 1911, autorizando o presidente da Republica a mandar pagar a d. Filomena Coqueiro a pensão de montepio instituida por seu pae, dr. João Antonio Coqueiro, ex-chefe de districto da Repartição Geral dos Telegraphos;

em 2ª discussão, a proposição da Camara dos Deputados n. 62, de 1911, autorizando o presidente da Republica a abrir ao Ministerio da Fazenda o credito de........ 1.450:000$000, para occorrer ao augmento de despesa com o pessoal e material da Imprensa Nacional e *Diario Official*;

em 3ª discussão, a proposição da Camara dos Deputados n. 52, de 1911, autorizando o presidente da Republica a abrir ao Ministerio do Interior o credito extraordinario de 3:258$949, para pagar a Delphim Camara, professor de desenho da Escola Polytechnica, a differença de vencimentos a que fez jus.

E levantou-se a sessão.

Casa Paris Rua dos ANDRADAS 41, esq. da Rua do HOSPICIO. Unica Alfaiataria que só emprega fazendas de pura lã, nos ternos sob medida **50$ 60$ e 70$**

PARC
AMANHÃ
RETALHOS
SALDOS
Todos os dias exposições de novidades para verão
ROYAL

NO CATTETE

Reuniu-se, hontem, o ministerio, em despacho collectivo

Foram assignados decretos das pastas da Justiça, Viação, Agricultura, Guerra e Marinha

Sob a presidencia do marechal Hermes da Fonseca, realizou-se hontem, no palacio do Cattete, o despacho semanal collectivo do ministerio, tendo sido assignados os seguintes decretos:

JUSTIÇA

Alterando o plano de uniformes da Guarda Nacional da União, approvado pelo decreto n. 5.802, de 12 de novembro de 1905;

Creando brigadas da Guarda Nacional nas comarcas de Rosario, Mirador e Vianna, no Maranhão, e na comarca da capital da Bahia;

Abrindo os creditos de 65:000$, para pagamento das subvenções a que têm direito a Escola de Engenharia de Porto Alegre e a Escola Profissional da mesma cidade, e de 3:541$935, para pagamento de augmento de vencimentos do antigo escrevente, hoje secretario, da Procuradoria da Republica no Districto Federal;

Concedendo seis mezes de licença a Luiz José de Sampaio, substituto do juiz federal na secção do Rio Grande do Sul.

VIAÇÃO

Concedendo um anno de licença a d. Maria Firmiana de Gusmão Cravo, telegraphista de 4ª classe da Repartição Geral dos Telegraphos;

Aposentando os carteiros de 1ª classe da Administração dos Correios de S. Paulo, Henrique Pinto de Faria e Henrique da Silva Dantas;

Concedendo a Alfredo F. de Sampaio Ribeiro, Francisco de Paula Rodrigues Teixeira e Paulo Rodrigues Rocha os favores constantes dos decretos ns. 8.019, de 19 de maio de 1910, e 2.406, de 11 de janeiro de 1911.

AGRICULTURA

Concedendo um anno de licença, com ordenado, mediante inspecção de saude, ao almoxarife da Hospedaria de Immigrantes da Ilha das Flores, Saturnino Nunes de Carvalho Lima;

Concedendo o aproveitamento da força hydraulica das cachoeiras do "Funil" e "Joazal", no rio Parahybuna, para transformação em energia electrica applicada nos trabalhos da usina siderurgica contratada com Carlos G. da Costa Wigg e Trajano Saboya Viriato de Medeiros e decretando a desapropriação das bemfeitorias e terrenos marginaes ás referidas cachoeiras;

Concedendo autorização á Companhia Brasileira de Pescarias para funccionar na Republica;

Dando novo regulamento ás Escolas de Aprendizes Artifices;

Revalidando a carta-patente de privilegio de invenção n. 3.549, de 4 de abril de 1902;

Concedendo patentes de invenção:

a Francisco Lopes Ferraz Sobrinho, para "um vinagre, denominado "Vinagre Alimentar", extraido do tomate";

a Horacio de Carvalho & C., para "uma nova lata para acondicionamento de banha e semelhantes";

a Alberto Julio de Carvalho Vasconcellos, para "um novo apparelho para registrar musica por meio de perfurações em tiras ou bandas continuas, destinadas a serem empregadas em machinas automaticas de tocar teclados de piano ou outro";

a Alberto Henrique Zumsteg, para "um methodo aperfeiçoado de empregar perolas, laminas, vidrilhos e semelhantes, isto é, artigos de applicação, como ornamentos, em qualquer tecido ou fazenda";

a Cerqueira & Barbosa, para "um ancinho aperfeiçoado";

a Manoel Ferreira Tunes, para "um assento aperfeiçoado para cadeiras, sofás e bancos"; e

Becker & Irmão, para "um novo systema de preparar couro cylindrado ou estampado, ou imitação de couro, para mobilia, e particularmente para moveis de assento, como cadeiras, sofás e bancos".

GUERRA

Alterando o art. 5º, paragrapho 5º, do regulamento approvado pelo decreto n. 7.666 de 18 de novembro de 1909;

Promovendo:

na arma de infanteria: a capitão, por estudos, com antiguidade de 9 de maio de 1908, o 1º tenente Antonio Frões de Azevedo, para ajudante do 11º regimento;

na cavallaria: a 2º tenente, o aspirante Joaquim Manoel Vieira de Mello Filho;

Concedendo:

ao dr. Elysio de Araujo a exoneração que pediu de director da Confederação do Tiro Brasileiro;

reforma ao cabo de esquadra do 3º grupo do 1º regimento de artilheria Mathias Alves de Albuquerque;

Exonerando o coronel João Leocadio Pereira de Mello de director do Arsenal de Guerra de Porto Alegre;

Reformando o coronel de infanteria Affonso Dias Uruguay;

Aposentando Luiz José Leal no logar de mestre de esgrima do Collegio Militar;

Transferindo:

na infanteria: os capitães Joaquim Coutinho de Lima Moura, da 3ª do 20º do 7º regimento para a 3ª do 34º do 12º, e Manoel Carlos de Sampaio, desta companhia, batalhão e regimento para aquella do 20º do 7º regimento; os majores Pedro Botelho da Cunha, do 26º do 9º para o 46º de caçadores, e Candido Borges Castello Branco, deste corpo para aquelle batalhão e regimento; para a 2ª classe do Exercito, ficando aggregado á arma a que pertence, o capitão de artilheria Raphael Augusto de Alcantara; os capitães Pedro Moniz, do quadro supplementar para o ordinario, sendo classificado na 2ª do 20º regimento, e Tharcilio Franco Tupy Caldas, do quadro ordinario para o supplementar;

na arma de artilheria: os capitães Francisco Ramos de Andrade Neves, do quadro ordinario para o supplementar, e Manoel Bouard de Castro e Silva, deste para aquelle quadro, sendo classificado na 1ª bateria do 10º grupo do 4º regimento;

Concedendo troca de corpos entre si, conforme pediram, aos tenentes-coroneis de infanteria José da Cunha Pires, fiscal do 11º regimento, e João Candido Dumiense Ferreira, fiscal do 15º; aos capitães de infanteria Luiz Soares de Mendonça, da 1ª do 28º do 10º, e Luiz Marques de Souza, da 1ª do 26º do 9º; aos capitães Manoel Nunes Pereira de Lima, da 1ª do 27º do 9º, e Rodolpho Homem de Carvalho, de ajudante do 10º;

Aggregando ao respectivo quadro, sem vencer antiguidade, o capitão de infanteria Quintino Jaguaribe de Oliveira, até que legalmente lhe toque a promoção do dito posto;

Incluindo no quadro ordinario da cavallaria os segundos-tenentes Outubrino Antunes da Graça e Gabriel Macedonio Pereira, que se acham aggregados por excederem do dito quadro;

Declarando que os vencimentos que competem a Octavio Xavier Toia, reintegrado, por decreto de 18 do corrente, no cargo de almoxarife do Arsenal de Guerra de Porto Alegre são 5:400$ annuaes, equiparados aos do cargo de secretario do mesmo Arsenal.

MARINHA

Promovendo no corpo da Armada: a capitão de mar e guerra, por antiguidade, o capitão de fragata João Adolpho dos Santos; a capitão de fragata, por merecimento, o capitão de corveta José Libanio Lamenha Lins de Souza; a capitão de corveta, por antiguidade, o graduado Fernando Araripe, e por merecimento, o capitão-tenente Oscar Jitahy de Alencastro; a capitães-tenentes, por antiguidade, o graduado Oscar de Amoedo Telles, e por merecimento o 1º tenente João Candido Martins Filho; a primeiro-tenente, por antiguidade, o graduado Henrique Alberto de Figueiredo Bahia e o 2º tenente Paulo da Costa Couto;

Graduando no mesmo corpo: em contra-almirante, o capitão de mar e guerra Emilio de Miranda Ferreira Campello; em capitão de fragata, o capitão de corveta Arthur Alvim, contando antiguidade de 20 do corrente; em 1º tenente, o 2º Eduardo de Abreu Coutinho;

Reformando: o ex-1º sargento do Corpo de Marinheiros Nacionaes João Ferreira de Lima e o contra-mestre de 2ª classe do corpo de officiaes inferiores da Armada José Alves de Souza;

Exonerando o almirante graduado reformado dr. Euclydes Alves Ferreira da Rocha do cargo de sub-inspector de saude naval;

Nomeando o pharmaceutico contratado José de Cerqueira Daltro para exercer o logar de 2 tenente pharmaceutico do Corpo de Saude da Armada;

Concedendo medalhas de merito militar: de ouro, aos capitães de fragata Mario Vieira Cortez, Henrique Teixeira Sadock de Sá e ao capitão de corveta Antonio Julio de Oliveira Sampaio; de prata, ao capitão de corveta Eduardo Justino de Proença, capitães-tenentes Luiz Augusto Diniz Junqueira e José de Siqueira Villaforte, 1º sargento escrevente Manoel Francisco de Miranda e contra-mestre José Paulino de Oliveira; de bronze, aos capitães-tenentes Alberto de Lemos Bastos, Jayme da Silva Lima, Alberto de Miranda Rodrigues e Manoel Ignacio Bricio Guilhon.

A commissão de finanças do Senado reuniu-se, hontem, assignando varios pareceres

Em reunião que effectuou hontem, sob a presidencia do sr. Glycerio, a commissão de finanças do Senado assignou pareceres favoraveis:

á proposição da Camara dos Deputados, dispondo que á viuva e aos herdeiros classificados no art. 33 do regulamento pelo decreto n. 942 A, de 31 de outubro de 1890, será abonada uma pensão provisoria mensal correspondente a tres quartas partes da pensão do montepio, constituido pelo contribuinte;

á proposição da Camara dos Deputados, determinando que, pelo Thesouro Federal e pelas delegacias fiscaes, seja arbitrado um abono provisorio mensal ás viuvas e aos herdeiros dos officiaes do Exercito e da Armada que tenham direito a meio soldo e montepio, ou sómente a uma destas pensões;

ao projecto elevando a 8:400$000 annuaes, sendo dois terços de ordenado e um terço de gratificação, os vencimentos do solicitador da Fazenda Nacional junto ao Supremo Tribunal Federal;

ao projecto que manda entregar á Municipalidade do Districto Federal, para logradouro publico, o parque da Boa Vista, antiga Quinta Imperial, mediante as condições que estabelece; e

ao requerimento de d. Carolina de Oliveira Trindade, viuva do ex-fiel de armazem da Alfandega de Santos, Amaro Pinto da Trindade, pedindo relevamento de prescripção para que possa receber as pensões do montepio deixado por seu marido, na importancia de 5:535$477, correspondente ao periodo de 29 de maio de 1901, a 30 de agosto de 1905.

A mesma commissão assignou pareceres contrarios ás proposições da Camara dos Deputados:

reconhecendo o direito de d. Amabilia da Luz Gomes, viuva de Manoel Valerio Gomes, a receber do Thesouro a quantia de 4:614$329, proveniente de fornecimentos de carnes verdes ao 10º regimento da brigada em guarnição no Itaquy, Estado do Rio Grande do Sul, em 5 de dezembro de 1895, durante o periodo da revolução no mesmo Estado; e

mandando comprehender na excepção do paragrapho unico do art. 1º do dec. n. 2.211, de 30 de dezembro de 1909, os officiaes que terminaram, em 1910, ou terminarem em 1911, um dos cursos das tres armas ou o curso completo, pelo regulamento de 1898.

Ainda opinou, a referida commissão, que se mantenha a emenda por ella offerecida, e com a qual não concordou a Camara dos Deputados, ao projecto concedendo um anno de licença ao praticante dos Telegraphos, Antonio Estanisláo de Almeida Cunha.

Bem feitos, aromaticos, cinza linda!! os "Charutos Alliança" do Rio Grande do Sul

O sr. Jouvin demitte um cunhado e ouve o que não esperava

O sr. Armenio Jouvin, director dos escombros da Imprensa Nacional, por questões particulares, demittiu o seu cunhado Alvaro da Costa Monteiro, do logar de auxiliar de escripta daquella repartição.

Desse seu acto o sr. Jouvin deu conhecimento ao director da Despesa do Thesouro Nacional, onde o sr. Alvaro Monteiro trabalhava como addido.

O sr. Alfredo Valdetaro, de posse da alludida communicação, expediu hontem ao director dos escombros o seguinte officio:

"Accusando o recebimento de vosso officio s\|n., de 24 do corrente mez, em que me communicaes ter sido exonerado o auxiliar de escripta dessa repartição, Alvaro da Costa Monteiro, que se achava em exercicio nesta directoria, cabe-me declarar-vos que lamento e estranho se tenha dado essa exoneração, de que desconheço os motivos, porquanto o alludido funccionario prestava na repartição a meu cargo reaes e relevantes serviços, com verdadeiro interesse pelo respectivo expediente, e não só durante as horas regulamentares, mas ainda fóra dessas horas e em sua propria residencia, e sempre com rectidão e probidade."

Mobiliario elegante, com 36 peças, 1:600$ C. Guimarães & C., rua da Uruguayana, 91.

No concurso de 2ª entrancia a realizar-se brevemente na Delegacia Fiscal do Thesouro Nacional, servirá como presidente o respectivo delegado fiscal e como secretario o 3º escripturario Galdino C. Gondrim.

Uzae a tinta Sardinha, actualmente a melhor do nosso mercado.

O ministro da Fazenda mandou passar os titulos declaratorios das pensões: de montepio, que compete a d. Orminda Vicentina de Azevedo e outras, instituido por José Alexandre de Azevedo, mestre de officina da Imprensa Nacional; de meio soldo e montepio, que competem a d. Maria Rachel Maranhão, viuva do capitão do Exercito, Fausto Monteiro, e a d. Affonsina Esther Costard Portugal, viuva do capitão do Exercito Antonio Rodrigues Portugal.

Casa Salgado Zenha
Grande venda annual
Grandes reducções em todos os preços
90 e 92 - OUVIDOR - 90 e 92

O Thesouro Nacional autorizou as seguintes remessas:

á collectoria de Nova Friburgo, 1:381$500, em estampilhas do sello adhesivo;

á collectoria de Vassouras, 450$000, em estampilhas do sello adhesivo;

á collectoria de Sapucaia, 2:050$000, em estampilhas do sello adhesivo.

Barão do Rio Branco, Casinos, Diplomaticos e Collibris, são charutos da Fabrica Alliança

Em sessão hontem realizada, o Supremo Tribunal Federal negou, unanimemente, provimento ao aggravo interposto por Leopoldo Gianelli e outros, na acção de manutenção de posse, que estes movem á Companhia Cantareira e Viação Fluminense.

Patrocinou os direitos da empresa vencedora o advogado dr. Domingos C. de Souza Leão Junior.

Dinheiro sob joias e cautellas do Monte de Soccorro; condições especiaes, rua Luiz de Camões, 45 e 47, Casa Gonthier, fundada em 1867.

Realizou-se hontem a assembléa geral dos socios do Aero-Club Brasileiro.

A reunião esteve muito concorrida, discutindo-se com enthusiasmo os artigos dos estatutos. Após calorosos debates foram elles approvados.

A assembléa foi presidida pelo almirante José Carlos de Carvalho.

Os trabalhos terminaram ás 6 horas da tarde, marcando-se nova reunião para terça-feira proxima. Ordem do dia: eleição do conselho e interesses sociaes.

Os srs. Alhadas & Macedo offereceram-nos diversos e bem feitos charutos da Fabrica Alliança do Rio Grande do Sul, com as marcas de Barão do Rio Branco, Cassinos, Diplomaticos e Colibri.

Pela analyse, feita de momento, podemos garantir que as referidas marcas são de superior qualidade e aromaticos, competindo com os maiores e mais afamadas marcas, tanto estrangeiras como nacionaes.

A industria de fumos nacionaes conta, portanto, mais uma fabrica, que, si bem que nova, não deixa de ser grandemente conceituada e os srs. Alhadas & Macedo honram-se por sua vez por serem os seus dignos representantes.

Bebam Vinho Carnaval

A sessão da Camara, hontem, durou quinze minutos

A sessão de hontem durou apenas quinze minutos, tendo sido levantada, a requerimento do sr. Eloy Chaves, e em homenagem á memoria do deputado Francisco Romeiro, fallecido em S. Paulo.

Foi geral o sentimento causado pela morte desse digno representante da terra paulista, inquestionavelmente uma das figuras mais dignas de respeito e de admiração dentre os poucos que ainda se distinguem por elevadas virtudes e apreciaveis qualidades moraes naquella casa do parlamento.

O elogio funebre do dr. Francisco Romeiro foi feito pelo sr. Eloy Chaves, seu collega de bancada, que proferiu sentidas palavras de saudade e salientou os principaes traços da biographia daquelle seu distincto companheiro de representação.

O sr. Antunes Maciel, grande amigo do dr. Francisco Romeiro, pediu a palavra para declarar que se associava ás homenagens prestadas á memoria do deputado fallecido, mas a consciencia juridica do sr. Sabino Barroso não lhe deu tempo para isso, submettendo immediatamente á votação o requerimento do sr. Eloy Chaves.

A sessão foi levantada á 1 h. e 15 m.

Dr. Silva Araujo (Paulo) — Trat. da syphilis, **606**, 1º de Março, 11. Phar. Silva Araujo.

Pelo juiz dos Feitos da Fazenda Municipal foram condemnados, em sessão de 21 do corrente, os seguintes infractores de posturas municipaes: Francisco da Silva Araujo e Anna Soares de Pinho, em 300$, cada um (falta de cumprimento do laudo de vistoria); Julio de Oliveira Velloso Pinto, Maria José da Conceição Cifre, Francisco Ruiz e Teixeira de Souza & C., em 100$ cada um (falta de licença); Frederico de Castro Jobim, em 100$ (não cumprir a intimação); José Augusto Ferreira e Manoel Pinto, em 100$ cada um (leite com agua); Joanna de Castro Corrêa de Azevedo, em 50$ (concertos sem licença); Manoel Rodrigues Pereira, em 50$ (taboleta sem licença); Antonio Manoel da Costa, em 100$ (negociar no domingo); Manoel da Cunha Ribeiro, em 100$ (negociar sem licença).

Tapeçarias, cortinas, capachos e todos os artigos para ornamentação de salas, na casa Henrique Boiteux & C., Uruguayana, 31.

Durante o mez de setembro findo as diversas agencias da Prefeitura arrecadaram de multas, á boca do cofre, 14:956$ e de producto de leilões 774$600, havendo no mesmo periodo lavrado 679 autos por infracção de posturas, no valor de 42:866$000.

Dos termos lavrados foram cobrados 458 e remettidos aos procuradores dos feitos 239, no valor de 27:910$, sendo destes condemnados nove e relevados, pelo prefeito, 6:640$ das multas impostas.

PELAS ASSOCIAÇÕES

A Real Associação Beneficente Conde de Mattosinhos e S. Cosme do Valle, commemorando o passamento dos seus patronos, fez grande distribuição de esmolas pelos orphãos, viuvas e invalidos

Condes S. Salvador de Mattosinhos e S. Cosme do Valle, patronos da associação

Esta benemerita sociedade de auxilios mutuos, para commemorar o passamento dos seus patronos, o 1º Conde de S. Salvador de Mattosinhos e o Conde de S. Cosme do Valle, fez celebrar, no altar da excelsa padroeira desta Real Associação, a Virgem da Assumpção, erecta em sua séde propria, á rua do Hospicio 314, uma missa, ás 9 horas, pelo conego Julio Vimeney, vigario da freguezia do Santissimo Sacramento, acolytado pelos meninos José e João Guimarães.

Terminado o acto religioso, assumiu a presidencia o commendador Manoel Thiago Ferreira de Rezende, presidente da directoria, e annunciou que, em homenagem á memoria dos titulares extinctos, iam ser distribuidos, de accordo com os estatutos, vestuarios e donativos aos orphãos, convidando para presidir este acto a senhorita Helena Rezende, e para secretarios, o conde de Avellar e o sr. Joaquim Freire.

Para occuparem logares á mesa, foram convidados tambem os srs.: visconde da Veiga Cabral, Lorjó Tavares, commendador Sá e Gama, Pedro da Costa Leite, A. X. da Costa Lima, Victor Gonçalves, Armando de Souza, José de Oliveira, Amadeu Rohon e o representante do *Correio da Manhã*.

Logo após, foram distribuidos donativos a 25 orphãos, dos associados, sendo entregue a cada um, pela senhorita Helena Rezende, e conde de Avellar e sr. Joaquim Freire, um vestuario, uma esportula em dinheiro e uma lata de finos biscoitos.

O conselheiro Thiago de Rezende informou que, com esta distribuição, ficaria satisfeita a exigencia dos estatutos e commemorado o 23º passamento do conde de Mattosinhos, e 2º do conde de S. Cosme do Valle, e que, além destes, outros donativos seriam feitos ainda, isto é, pela Caixa de Caridade Condessa de S. Cosme do Valle, serão distribuidos, amanhã, pelos socios invalidos mais necessitados, por occasião de receberem as suas pensões, 20 donativos de 10$ cada um, e, bem assim, por 20 viuvas dos socios, egual quantia, satisfazendo os desejos constantes do seguinte officio:

"De posse do vosso officio, datado de 20 do corrente mez, julgo-me no dever de communicar a v. ex. que, devido ao meu estado precario de saude, não posso comparecer á essa commemoração, o que muito lastimo, e rogo-vos me desculpar por esta falta involuntaria.

Junto a este, encontrará v. ex. a quantia de 100$, que vos remetto, para ajudar aos donativos que esta Real Associação faz nos associados invalidos e ás viuvas dos finados socios, e espero que deste offerecimento guarde v. ex. o maior sigillo."

Este officio estava assignado com o nome individual de um conhecido titular portuguez, que muito se tem distinguido por actos de beneficencia e philantropia, principalmente nesta real associação.

Terminou assim esta tocante festa de caridade, promovida por esta real associação, que vae honrando a memoria dos seus patronos, que passaram pelo mundo fazendo o Bem.

"Elixir de Nogueira". Cura tumores.

NOTAS DO DIA

O sr. Hercilio Luz fala-nos da politica de Santa Catharina

— E' certo que v. ex. está de viagem para Santa Catharina?

— Sim. Tenciono passar lá este resto de anno.

— Alguma complicação politica?

— Não. Vou mais para attender a interesses particulares. O fim principal da minha viagem não é politico. Isso, entretanto, não quer dizer que eu não aproveite a opportunidade para tratar com os meus amigos das questões que affectam á vida do nosso partido.

— Que ha de verdade no boato de um possivel accordo entre a opposição e o governo, quanto á representação do Estado no Congresso? Ha tendencia para uma reconciliação?

— Desde a eleição municipal, que se realizou em dezembro do anno passado, após a investidura do governador actual, houve um accôrdo, tanto assim que em todas as camaras municipaes a opposição tem forte representação. O partido opposicionista é uma simples dissidencia do Partido Republicano, que se formou, depois da revolução de 1893, pela fusão dos dois partidos que até alli militavam em campos oppostos. Isso quer dizer que o nosso programma, do ponto de vista politico e administrativo, é o mesmo.

— Quando se produziu essa dissidencia?

— Vem desde o governo do actual senador Felippe Schmidt, e foi motivada pela organização de chapa dos candidatos ao Congresso Estadual.

— Que pensa v. ex. do actual governador?

— O actual governador não é um radical, um politico extremado. A sua eleição obedeceu, por assim dizer, a uma tendencia conciliatoria, estabelecendo-se uma tregua á luta que o governo Richard accendera com as perseguições mais encarniçadas aos adversarios.

— Julga v. ex. que o governo dará bom emprego ao auxilio de mil contos, que acaba de ser votado pelo Congresso para acudir aos prejuizos causados pelas inundações?

— Considero o governador um administrador honrado e escrupuloso; por isso estou persuadido de que o auxilio será criteriosamente applicado.

— No tocante á representação do Estado no Congresso Federal, haverá alguma modificação?

— Acredito que a actual representação será reeleita integralmente. Quanto á senatoria, a opposição não terá candidato. Ha para isso dois motivos capitaes: 1º, não termos razões imperiosas para hostilizar a candidatura do Lauro; 2º, não vermos conveniencia em desperdiçar forças numa luta eleitoral que, sem ser imposta por um dever de partido, seria de resultado duvidoso.

— E si da chapa official forem excluidos os actuaes deputados que se mantêm civilistas?

— Caso o governo assim proceda, a opposição sustental-os-á.

— Não receia v. ex. que haja empenho em alijar da Camara o deputado Paula Ramos?

— A reeleição do Paula Ramos afigura-se-me fóra de toda a duvida, não só pelo concurso dos votos com que o nosso partido ha de suffragal-o, como porque é de esperar que, em se tratando de um homem da sua estatura moral e intellectual, o governo do Estado não lhe guerreie a candidatura. A politica em Santa Catharina já obedece a uma corrente de racional utilitarismo. Não alimentamos as rivalidades de campanario, nem damos ensanchas aos despeitos pessoaes. O que procuramos é attender ás questões de ordem geral, trabalhando pela grandeza do Estado. Para fazer uma comparação: na ordem politica, Santa Catharina é S. Paulo, em ponto pequeno.

P.

Charutos da "Fabrica Alliança" — Agentes e depositarios, Alhadas & Macedo, Rua 1º de Março n. 22, 1º andar, telephone 3.833

O dr. Flores da Cunha, deputado á Assembléa Legislativa do Rio Grande do Sul, recebeu hontem o seguinte telegramma do dr. Borges de Medeiros, de Porto Alegre:

"Havendo numero para regular funccionamento da Assembléa dos Representantes, julgo desnecessaria vinda agora. Qualquer eventualidade que exija vossa presença avisarei immediatamente. Não deveis interromper importantes trabalhos que tanto vos elevam no conceito geral. Desejando-vos todas as felicidades, saúdo affectuosamente."

A manteiga «Salutar» fabrica-se e vende-se Quitanda 63, é 63

O prefeito enviou ao Conselho Municipal a seguinte mensagem:

"Tendo sido reconhecida a conveniencia de ampliar e embellezar o jardim publico construido no morro do Vallongo, não conseguiu esta Prefeitura entrar em accordo com o proprietario dos predios ns. 57 e 59, modernos, do referido morro, necessarios á execução da obra projectada, pelo que solicito-vos que, nos termos do paragrapho 9º do art. 12 da consolidação das leis federaes sobre a organização do Districto Federal, decreteis a utilidade publica da execução do melhoramento projectado no alludido jardim, de accordo com a planta inclusa, organizada na Directoria Geral de Obras e Viação."

BRINCOS, broches, sautoirs, bayadères, collares e toda a "bijouterie", para *luto*, na *Royal Modes*, Uruguayana, 80. Teleph., 27.

O general Bento Ribeiro, em companhia do tenente Gregorio da Fonseca, seu secretario particular, e do dr. Moutinho, auxiliar de gabinete, esteve hontem no convento da Ajuda, sendo recebido pelos drs. Fortuna, procurador da Ordem, e Rego Barros, representante do syndicato que adquiriu o referido immovel.

S. ex. percorreu todo o estabelecimento, tendo examinado o celebre chafariz das Saracuras, doado á Prefeitura pelo arcebispo.

"Elixir de Nogueira" Cura corrimento dos ouvidos.

O ministro da Justiça consultou o Tribunal de Contas sobre a legalidade da abertura do credito de 10:750$, para pagamento de subsidios, que deixou de receber o deputado pelo Estado de S. Paulo, dr. Cesario Motta Junior, de 3 de maio a 25 de outubro de 1893.

"Elixir de Nogueira". Cura ulceras.

Antarctica
1$000 réis, garrafa, em toda a parte

O ministro Espirito Santo retarda a resolução do caso dos intendentes

Como se sabe, o juiz da 2ª vara federal deu provimento á acção summaria especial proposta pelos intendentes municipaes, destituidos violentamente, reconhecendo-lhes seu direito.

Appellou, entretanto, *ex-officio*, dessa sentença em obediencia á lei para o Supremo Tribunal Federal.

Como tenha muito que demorar a appellação, até ser submettida a julgamento, o advogado dos intendentes apresentou um requerimento, solicitando do Tribunal a preferencia daquella causa em vista de tratar-se de interesse publico.

O ministro Herminio do Espirito Santo, sem submetter o requerimento á approvação dos ministros, resolveu indeferil-o, allegando não permittir essa medida o regimento do Supremo Tribunal.

Na sessão de hontem, foi entregue nova petição daquelle advogado, ao presidente do Tribunal, na qual, replicando, mostra a expressa disposição do regimento, autorizando a preferencia.

Apezar disso, o ministro Espirito Santo não submetteu o requerimento á apreciação dos juizes, ordenando que fosse elle remettido á sua residencia.

Papaina Dr. Niobey Diarrheas das creanças

Pelo ministro da Fazenda foi concedida isenção de direitos aduaneiros pedida pela Federação das Associações Ruraes do Rio Grande do Sul, por intermedio do ministro da Agricultura, Industria e Commercio, para seis carros de ferro proprios para transportar trigo, importados pela firma Bastos Vasques & Schneider, de D. Pedrito.

Loteria Federal 100:000$ por 4$000 em 4 de novembro.

O ministro da Justiça exarou o seguinte despacho no requerimento de A. Cacani, pedindo uma certidão: "Compareça á Directoria de Contabilidade."

A Luneta de Ouro—Ouvidor, 123—**Pincenez**, oculos e binoculos.

Em reunião da congregação da Escola Polytechnica, verificada a 6 de setembro deste anno, foi adjudicada ao ex-alumno Octavio Moreira Penna a medalha "Morsing", premio do curso de engenharia civil em 1910, sendo-lhe conferido egualmente o premio de viagem ao estrangeiro, correspondente este a todo o curso de cinco annos da escola.

GARAGE BERLIET TELEPHONE N. 2.394

Foi desligado do Hospital Central da Marinha o enfermeiro naval de 2ª classe Manoel de Jesus Macedo, que vae servir na Escola de Aprendizes Marinheiros desta capital.

Foram concedidos quatro mezes de licença ao pharoleiro de Santo Antonio da Barra, da Bahia, Isaias Bahia dos Santos.

A policia está ás voltas com a transacção de uns terrenos vendidos clandestinamente

Faz alguns annos que a viuva do visconde de Ferreira de Almeida fez doação de uns terrenos existentes na Tijuca a um seu afilhado, ficando declarado na respectiva escriptura que o terreno era inalienavel.

Tempos decorreram, quando, ha cerca de cinco annos, o afilhado da viscondessa, que era casado, se separou da esposa, ficando o terreno sem ser vendido e, portanto, para se decidir, de futuro, a quem ficaria pertencendo.

Agora, porém, descobriu-se que o terreno em questão foi adquirido por um individuo cujo nome ainda não póde ser conhecido, o qual, delle se desfazendo, o vendeu a um terceiro.

Isto não passava de uma transacção clandestina, e tanto assim que o dr. Flores da Cunha, 2º delegado auxiliar, recebeu antehontem a denuncia da transacção.

Aquella autoridade determinou então varias diligencias e por ellas descobriu que o chefe da falcatrua é um tal Irineu Antão de Vasconcellos, que se intitula solicitador e que, ao que parece, está envolvido em transacções identicas.

Vasconcellos foi preso em sua residencia, no morro de Paula Mattos, por um agente de policia, sendo logo apresentado ao 2º delegado auxiliar, que o fez deter em uma das salas do Corpo de Segurança, no palacete da rua da Relação.

Dois outros individuos estão tambem detidos e os seus nomes não conseguimos saber por estar o inquerito correndo em segredo de justiça.

Sabe-se que um outro individuo de nome Manoel Fernandes tambem comprou um terreno, cuja venda lhe fôra feita clandestinamente, e, apezar de ser sabedor da criminalidade em que estava incorrendo, vendeu o terreno a um outro.

O inquerito, segundo estamos informados, tem uma porção de complicações que já foram desvendadas pela autoridade que recebeu a denuncia desta malandragem.

Uma modificação provisoria no serviço de malas do Correio

Da 4ª secção da sub-directoria do trafego postal recebemos a seguinte communicação:

"As malas para Curityba, Paranaguá e Antonina, passaram a ser expedidas pelo nocturno N P 1, (linha de Lorena a S. Paulo), aos domingos, ás segundas e ás quintas-feiras, emquanto não correr o trem E P 1, Sul-Expresso, devendo, por isso, ser remettidos para esta secção, e não para o correio ambulante, os jornaes respectivos."

Outrosim, communico-vos que os jornaes destinados á estação de Rezende e a Campos Elyseos, deverão ser remettidos para o carro do trem S P 1, que parte da estação Central ás 5 horas da manhã (linha de Vargem Alegre), emquanto não correr o mesmo trem E P 1."

Foram nomeados o capitão-tenente Ignacio de Bricio Guilhon, immediato da Escola de Aprendizes Marinheiros de Santa Catharina, e o capitão-tenente machinista José Jesus de Carvalho, chefe de machinas interino do *Commandante Freitas*.

Foram nomeados: o pharoleiro Lourival Corrêa Dias de Moura, para exercer o cargo de 3º pharoleiro de Annita, no Rio Grande do Sul; Octavio José Lopes, para 2º, de Estado; Cezarino de Almeida Gusmão, 3º do pharol de Torres; ambos no Rio Grande do Sul.

Foram promovidos no corpo de officiaes inferiores da Armada: o carpinteiro calafate de 1ª classe sargento ajudante, o de 2ª: primeiro sargento Francisco Vieira de Sá Freire, a sargento ajudante; o de 2ª, 1º sargento Ernesto Fernandes da Silva.

Vingando uma antiga aggressão, tentou matar, mas foi aggredido

Ha cerca de um anno, Manoel Pereira de Oliveira, teve uma desavença com Joaquim Barbosa e o aggrediu a navalha.

Hontem, encontrava-se Oliveira na frente da olaria da rua Barão de Mesquita n. 539, quando Barbosa, por alli passando, entendeu reviver a antiga questão.

Após acalorada discussão, Barbosa sacou de um revólver e detonou-o duas vezes contra Oliveira, errando o alvo.

Vendo Barbosa armado de revolver, Antonio Martins e Oscar Barroso, companheiros de Oliveira, foram em auxilio deste e começaram a atirar pedras sobre Barbosa.

Este, attingido por um dos projectis, na cabeça, tonteou, dando occasião a que um policial, que havia acudido aos estampidos dos tiros, o desarmasse, dando-lhe voz de prisão.

Conduzidos todos á delegacia do 16º districto, foi lavrado flagrante contra Barbosa, que depois de ser soccorrido pela Assistencia foi trancafiado no xadrez.

Quanto ao facto da sua aggressão, foi aberto o inquerito, ficando os dois apedrejadores detidos.

Charutos Alliança!!

Experimentae concertar o vosso calçado na casa Repairs

A' RUA DOS ANDRADAS 99, Telephone 3,713

No mesmo dia com o rapido systema americano

Solas inteiras 6$000

Agencias: Ruas Ouvidor 105 e Uruguayana 33 Carioca 38 e Camerino 176

Manda-se buscar e entregar o concerto a domicilio

Politica bahiana

Bahia, 25 — (*Correspondente*) — Continuam a chegar do centro do Estado os resultados das juntas eleitoraes e mesas para as eleições municipaes. Em todas tem maioria o partido governista. Reina entre os seabristas grande desanimo eleições para intendente e conselheiros, pois prevêm estrondosa derrota para os seus candidatos.

Bahia, 25 — (*Correspondente*) — O dr. Domingos Guimarães continúa a receber telegrammas dos chefes politicos do centro do Estado, assegurando solidariedade na eleição governamental. A imprensa governista continúa a publicar innumeros telegrammas recebidos pelo dr. José Marcellino, no dia do seu anniversario.

Bahia, 25 — (*Correspondente*) — A *Bahia*, orgão official, publica hoje a relação das despesas pagas pelo Thesouro pelas obras a cargo do Estado no mez corrente, importando na somma de 700:661$215.

Esta publicação causou optima impressão no seio do povo, que vae assim conhecendo o emprego dos dinheiros publicos.

A TORRE EIFFEL

97 Rua do Ouvidor 99

Continúa a sua grande venda com abatimento real de 20 % em todos os artigos.

Preços liquidos de alguns artigos da secção de alfaiataria

Ternos de casaca, forros de seda	120$000
Ternos de smokings, forro de seda	100$000
Terno de sobrecasaca, frentes de seda	110$000
Ternos de fraque pretos e de cores a começar de	88$000

• Visitem a Torre Eiffel e comparem os preços e qualidade.

«Café Ideal»

Rio de Janeiro, em 25 de outubro de 1911.

Illmo. sr. Francisco Alvan Vasquez, "Empreza de Annuncios Ambulantes", 14, rua Marechal Floriano Peixoto, 14. Rio de Janeiro.

Amigo e senhor. — Saudações.

Nós abaixo assignados, fabricantes do "*Café Ideal*", plenamente satisfeitos com o successo obtido pela estrondosa reclame do nosso producto que hontem fizemos nesta cidade, pelo vosso intermedio, e summamente gratos pela maneira por que vós conduzistes, tanto na organização do nosso prestito-reclame, como tambem na sua realização e durante o seu desfile, por meio desta vimos testemunhar-vos o nosso sincero reconhecimento e renovar os nossos agradecimentos; podendo v. s. desta fazer o uso que achar conveniente.

Confessamos ser de v. s.

Admiradores Att. Cos. Obrgos.

Pinto & Cª.

Reuniu-se hontem, novamente, o conselho Costa Mendes

Na Auditoria de Marinha reuniu-se hontem novamente sob a presidencia do capitão de mar e guerra Pereira e Souza, o conselho de guerra a que responde o capitão de corveta Costa Mendes.

Presentes os membros do conselho e auditor, réo e seu advogado, dr. Miranda Jordão, o presidente deu por aberta a sessão ao meio-dia.

Após o expediente, o auditor procedeu ao interrogatorio do réo, que disse não ter commettido crime de sedição;

que cumpriu as ordens do governador do Estado na occasião;

que não teve conluio com officiaes desta ou daquella milicia, para praticar os factos desenrolados naquella cidade em outubro do anno proximo passado;

que não era commandante de navio algum da flotilha e sim capitão do porto do Estado do Amazonas;

que assumiu o commando do vapor *Commandante Freitas*, por uma ordem telegraphica do ministro da Marinha, ordem essa que recebeu após a sessão do Congresso do Amazonas, que destituira do cargo de governador o coronel Bittencourt;

que não se revoltou contra ordens emanadas das autoridades superiores e que não as podia receber por achar-se o telegrapho impedido;

que, finalmente, só agiu em defesa dos navios da flotilha.

Perguntado pelo auditor respondeu que, effectivamente, no dia 7 de outubro, o navio capitanea da esquadra chamou a bordo por meio de signaes, os commandantes dos demais navios da flotilha;

que isso foi feito por ordem do seu antecessor e para assistirem á passagem do commando, formalidades que são de praxe;

que não teve nessa occasião conferencia alguma com os referidos commandantes, no sentido de mandar-lhes que preparassem os navios de seus commandos para agirem;

que tem factos e provas a allegar em sua defesa, pelo que pede o prazo da lei para apresental-as.

O conselho marcou-lhe o prazo da lei para a sua defesa, ficando marcada a sessão de julgamento para o dia 6 de novembro vindouro.

O dr. Edmundo de Miranda Jordão, advogado do réo, vae apresentar defesa oral e escripta.

COSTUMES DE TUSSOR SOB MEDIDA

Artigo superior para 220$, 240$ e 260$. Preços de occasião, devido á grande quantidade recebida deste artigo.

ALTA NOVIDADE

Sarja de seda

Grande sortimento em todas as côres e preços excepcionaes, assim como tem tambem um grande sortimento de linhos em branco e de côres, artigo superior e de que não ha similares.

Rua da Carioca, n. 14 sobrado.

Clubs Langgaard

Pianos, machinas de escrever, bicycletas e gramophones. — Ourives, 45.

Massa de tomate — A melhor é a da Companhia Manufactora de Conservas Alimenticias.

SALDOS de luvas a 1$ 2$ 3$ o par, casa CAVANELLAS — Ouvidor 178.

Varias notas do dia policial

Maria da Silva, residente á rua de S. José, em Anchieta, ao descer uma escada, em sua residencia, caiu, recebendo escoriações pelo corpo.

Maria foi soccorrida na Assistencia Municipal e recolheu-se á sua residencia.

* * *

A' Santa Casa foi recolhida Rosa Justino Loureiro, moradora á rua Capitão Felix n. 38, apresentando queimaduras pelo corpo.

Rosa foi victima, na sua propria residencia, da explosão de um lampeão de kerozene.

* * *

Pela policia do 13º districto, foi encontrado hontem no lixo em um um terreno baldio á rua Joaquim Silva, em frente ao n. 40, um feto.

Remettido para o Necroterio da Policia, examinou-o o dr. Miguel Salles, que attestou como causa da morte a inviabilidade.

* * *

Quando trabalhava hontem na ilha da Conceição, Sebastião Alves, portuguez, de 23 annos de edade, solteiro, foi victima de um accidente, recebendo uma pancada na cabeça, produzida pela manivela de um guindaste.

Sebastião Alves acha-se em tratamento na 16ª enfermaria da Santa Casa.

* * *

Manoel Borges, portuguez, de 22 annos, solteiro, residente á rua Francisco Eugenio numero 222, hontem, quando trabalhava na sua officina, á rua do Espirito Santo, foi victima de um accidente.

Soccorrido pela Assistencia, foi depois internado na 18ª enfermaria da Santa Casa, onde se acha em tratamento, apresentando contusão no ventre produzida por uma tenaz.

* * *

Hontem, encontrando-se os conhecidos larapios Arthur Menezes de Carvalho, Antonio da Rocha e José Fernandes da Silva, resolveram praticar um de seus trabalhos e escolheram para ponto de acção o armazem da rua do Rezende n. 129, do qual surrupiaram uma lata de banha.

Foram, porém, infelizes os tres meliantes, pois a policia do 12º districto apanhou-os em flagrante, levando-os para a delegacia á rua Frei Caneca, onde foram devidamente autoados.

* * *

Maria, uma interessante creança de 20 mezes de edade, filha de Salvador Rossi, morador á rua Maxuell n. 191, foi hontem victima de um lamentavel accidente.

Illudindo a vigilancia de sua progenitora, Maria approximou-se do fogão e deu um esbarro numa chaleira com agua a ferver.

A vasilha virou, resultando entornar o liquido sobre ella, queimando-a bastante no tronco e pescoço.

Soccorrida pela Assistencia, ficou ella em tratamento na sua propria residencia.

* * *

Ao posto Central da Assistencia, foi hontem curar-se de umas pauladas que levou em sua residencia, á rua de Itapirú, 441, o portuguez José Soares, casado, de 26 annos de edade.

A policia do 9º districto tomou conhecimento do facto e o offendido, depois de medicado, recolheu-se á sua residencia.

LAMINAS GILLETTE LEGITIMAS SO' NA CASA GUARANY

Rua dos Ourives n. 36 — Rio

Estojo de nickel com 12 laminas. . . . 4$000
Estojo de nickel com 10 laminas. . . . . 3$500

Pelo Correio mais 500 réis para o porte.

Não confundir as laminas legitimas "GILLETTE", — em caixa de nickel com as de qualidade ordinaria que são vendidas em caixinhas de papelão com dez laminas.

INVERNO

Manteaux Costumes Paletós

E

todos os artigos da estação estão se saldando muito abaixo do custo

NO

Petit Marché

86-OUVIDOR-86

Um homem é aggredido á navalha e a policia não apparece

Hontem, de volta do trabalho, passava pela rua General Canabarro, onde reside, o servente de pedreiro Antonio Barreiros, branco, de 24 annos, solteiro, portuguez, quando foi inopinadamente aggredido por uma malta de desordeiros e vagabundos.

Depois da aggressão, sem que a policia acudisse, embora exista no districto uma delegacia com delegado, commissarios, guardas civis, policiaes, etc., seguiu o pobre operario para o posto Central de Assistencia, onde se foi curar.

Antonio Barreiros apresenta ferimento inciso na face antero-lateral esquerda do pescoço e outro da mesma natureza na face externa do ante-braço esquerdo, todos produzidos por navalha.

Os aggressores nada soffreram.

Roupas para homens e meninos, por todo o preço; na rua S. Pedro, 202.

Aos sem appetite aconselhamos a casa de petisqueiras á portugueza do Braguinha, Rua General Camara n. 103 antigo 76, bons temperos, bons vinhos etc.

FALSA DENUNCIA

Quem seria o ladrão?

As joias de uma actriz que desapparecem e reapparecem por artes de berliques e berloques

Hyhaltima Pinheiro de Lemos Rangel, actriz do Pavilhão Internacional, viuva e residente á rua Victoria, 12, Santa Thereza, foi hontem á delegacia do 13º districto, queixar-se de que tinha sido roubada em duas pulseiras de ouro com brilhantes e doze anneis, avaliando tudo em cerca de 3:000$000.

Suspeitando a actriz-viuva da antiga cozinheira da casa, Rita de tal, que dias antes se tinha despedido do emprego sem motivo justificavel, o commissario Sá, de dia á delegacia, mandou no encalço de Rita o agente Novaes e os guardas civis ns. 620 e 342.

Momentos depois entravam elles na delegacia, trazendo a procurada Rita, que, embora interrogada habilmente, nada pôde dizer em relação ao furto.

Nesta situação, não tendo as autoridades do 13º districto um fio para deslindar a meada, fizeram intimar Orlando de tal e Antonio Joaquim, moradores na casa onde se deu o furto.

A intimação foi recebida por Orlando, que declarou não se achar em casa Antonio.

Logo após ter conhecimento disto, as autoridades souberam tambem pelo telephone que as joias tinham apparecido na gaveta do *toilette*, embora não fossem vistas quando foram os moveis vistoriados á primeira denuncia.

Com o apparecimento das joias, ficou a policia sabendo que os anneis eram oito e não doze, e que o valor de todos elles, quando muito, attingiria a uns 500$000.

A' vista destas circumstancias, resolveram as autoridades do 13º districto apprehender as joias e hoje ouvirem novamente a actriz-viuva, Orlando e Antonio Joaquim, que, segundo dizem, é o hospede que maiores liberdades goza na casa.

Estamos a ver que de todo este *embroglio* só a Rita se sairá bem...

ULYSSES MALAGUTY DE SOUZA — O bravo patrãosinho, de 14 annos, do Club de Regatas de Botafogo, que nas paginas sportivas do corrente anno mais se distinguiu, levantando 10 premios e que, no naufragio da canôa *Lia* a 15 do corrente, por occasião das regatas, pela sua extraordinaria calma, se demonstrou um heroe, nadando mais de 100 metros, em mar alto, sem temer o vendaval, em busca de salvação.

SAIAS pretas e de cores grande sortimento desde 12$ na rua Carioca n. 48 — **Sala Elegante.**

PULSEIRAS COM RELOGIOS ouro de lei e platina

RECEBERAM **Isidoro Marx & C.** 138, OUVIDOR, 138

DR. NERVAL DE GOUVEA — Consultorio: rua da Quitanda 100 sobrado, das 12 á 1 hora, todos os dias uteis.

Effectuou-se hontem a inauguração dos machinismos electricos da officina de carpintaria e marcenaria do capitão Nelson Campos, que na occasião offereceu um *lunch* ás pessoas convidadas para assistirem ao acto.

Dr. Edilberto Campos, oculista ex-pratica aqui e na Europa. Hospicio, 77 (2 ás 4).

"PATUSCOS"

Especiaes cigarros com brindes de joias de alto valor a 200 rs. o maço. As joias estão expostas em nossa vitrina, para quem quizer verificar o valor das mesmas, á rua do Hospicio, 143. 36

Aos Srs. Criadores

A diarrhéa dos bezerros cura-se em 3 dias com o BEZERRINO.

Mallet & C.—Frei Caneca 52.

Palmeira que ameaça cair

Existe á rua Jockey-Club, em frente ao n. 233, uma velha palmeira que ameaça a cada instante desabar sobre o referido predio. Accresce que, por causa dessa arvore, não se póde fazer o calçamento a asphalto dessa rua.

Pedem-nos os moradores dali chamar a attenção da Prefeitura para o caso.

Hotel Avenida o maior e mais importante do Brasil— Situado no melhor ponto da Avenida Central— Magnificas accommodações. Diaria de 9$ para cima. Quartos de 5$ para cima.

JASPEINA COLOMBO

Liquido para limpar e dar côr ao calçado de lona, branca, kaki, parda, gris, etc.

Unico preparado que não suja a roupa.

A' venda em todas as casas de calçado e de couros. Depositario, A. J. Canario, rua Frei Caneca n. 54.

Clubs Langgaard

Pianos, machinas de escrever, bicyclettas e gramophones — Ourives, 45.

ENTROU EM PAU

Maria Soares, portugueza, lavadeira, moradora á rua Itapirú n. 441, hontem estando em sua casa, foi aggredida por Francisco de tal e José de Almeida, os quaes depois de lhe metterem o cacete, fugiram.

A policia do 9º districto abriu inquerito e fez transportar Maria para a Assistencia, onde foi medicada de contusão e hematoma na região.

MARCENARIA TUNES

Ouvidor 87 — Mobiliario composto de 36 Peças 1:980$000.

Joias a prestações semanaes de 2$, com direito a 3 sorteios; aceitam-se socios. Joalheria Soares & Filho r. Andradas 13, frente largo da Sé.

SEMILLA DE HAVANA

Deliciosos cigarros (VEADO), a 200 réis. Nova collecção de vistas stereoscopicas.

Cortinas tapetes, tecidos, reposteiros, capachos, oleados, mobilias e tudo concernente á ornamentação de casas. Quitanda 29—31, D. Monteiro e C.

Cigarros YANKEE

VEADO—Com valiosos brindes

O cadaver que deu á costa em Copacabana

Na Necroterio da Policia, foi hontem reconhecido o cadaver que deu á costa em Copacabana, como sendo o de Pietro Riva, branco, suisso-italiano, modelador, residente á rua Marquez de Abrantes n. 170, casado com Marie Kespes.

Reconheceu-o Francisco Guida, morador á mesma rua e numero, e Heitor Levy, residente no largo da Carioca n. 24, sobrado.

O enterro saiu ás 5 horas, para o cemiterio de S. Francisco Xavier, a expensas da familia do finado.

A CATASTROPHE DE TOULON

Como se deu a explosão do couraçado "Liberté"

UM ESPECTACULO HORRIVEL — 400 MORTOS E FERIDOS

O nosso correspondente relata-nos o que foi o desastre

PARIS, 29 de setembro (*Do nosso correspondente*). — O acontecimento que lançou a afflicção nos francezes e nos que amam a França, arrastou uma vaga formidavel de jornalistas ás margens do Mediterraneo, nessa cidade paradisiaca, nessa Toulon celebrizada pelos marinheiros e pelos escriptores. Chegámos pela manhã, bem cedo. Admirámos então, com um fervor respeitoso, a bella serenidade que cerca a enlutada fortaleza meridional. Em verdade, tirando-se as suas muralhas, os seus fortes medonhos, Toulon assemelha-se a um Paraiso. A sua atmosphera é doce. Os seus jardins são floridos. A sua população é de caracter singelo. O seu mar é transparente, como os mares do Levante. As suas mulheres, invadidas desse sentimentalismo poetico suggerido pela vizinhança da Italia, têm idyllios á moda de Napoles, nas barcas que singram as aguas do porto, agora ensanguentadas pelas victimas do *Liberté*.

A cidade estava deserta. A população apinhava-se nos cáes *Petit Rang, Lagoubran, Brégaillon, Balaguie* e *La Seyne*. Como curiosos, que além das notas officiaes desejam obter nitidas impressões pessoaes, observámos no meio do povo, tateámos no meio da plebe. Que ouvimos? Prantos. Os que tinham filhos e irmãos choravam com as viuvas... Os que não tinham parentes mortos choravam a França inconsolavel. Um navio armado — eis uma coisa querida pela palavra *Patria* com P grande.

Neste momento, ha talvez sombreando a Europa todas as calamidades de uma proxima conflagração. A Inglaterra espreita a Hespanha. A Allemanha rosna para a França. A Italia arreganha os dentes á Turquia. Portugal luta intestinamente. Russia inicia a perseguição aos judeus. A Austria-Hungria, por intermedio da policia, atira contra o povo que reclama a vida cara. Por toda a parte, sangue. Desconfiança de lado a lado. Marrocos armando intrigas. Tripoli armando intrigas. Exercitos inquietos. Politica manhosa. Esquadras em manobras. No dia cinco de setembro, nessa mesma bahia de Toulon, bateu-se palmas ao espectaculo maritimo que a frota mediterranea organizou com successo. A França rejuvenesceu, experimentando-se forte. Infelizmente, dias depois, explodiu o *Gloire*. Hontem, deu-se o facto do *Liberté*.

O *Liberté* custou 41 milhões. Quantos kilometros de terra se cultiva com quarenta e um milhões? Não sei. Comtudo, podia-se ter empregado este dinheiro na lavoura. Os lavradores seriam os mortos de hontem. A França lucraria. O mundo lucraria. A pobreza de quinhentas familias lucraria. Entanto, os quarenta e um milhão estão queimados no mesmo logar em que a 30 de outubro de 1875, o couraçado *Magenta*, representando tambem a mesma quantia, sossobrava sinistramente.

Já, porém, entre os escombros do navio perdido pretende-se levantar outro navio, lembrando o nome de Guilherme II. O francez só pensa em Guilherme II. O primeiro telegramma de condolencias, que veiu do estrangeiro, foi o telegramma de Guilherme II. Disse-se á bocca pequena que isso era uma ironia do kaiser. Entretanto, a missiva cavalheiresca do imperador diz: "Não, não, que ao menos esta lição não seja perdida: tantos cadaveres! Choremos juntos os pobres mortos e que elles tenham ao menos na sua tumba a consolação suprema de que o sangue não tenha em vão avermelhado o azul das aguas..." Bellas phrases poeticas!... Onde está o mal? Que risadas provocam as palavras de Guilherme e a desconfiança dos francezes! Elles poderiam dizer, antes: "Para que nos armarmos? Compremos enxadas em vez de carabinas." Ao contrario, consolam-se, adextram-se. E que chorem, depois.

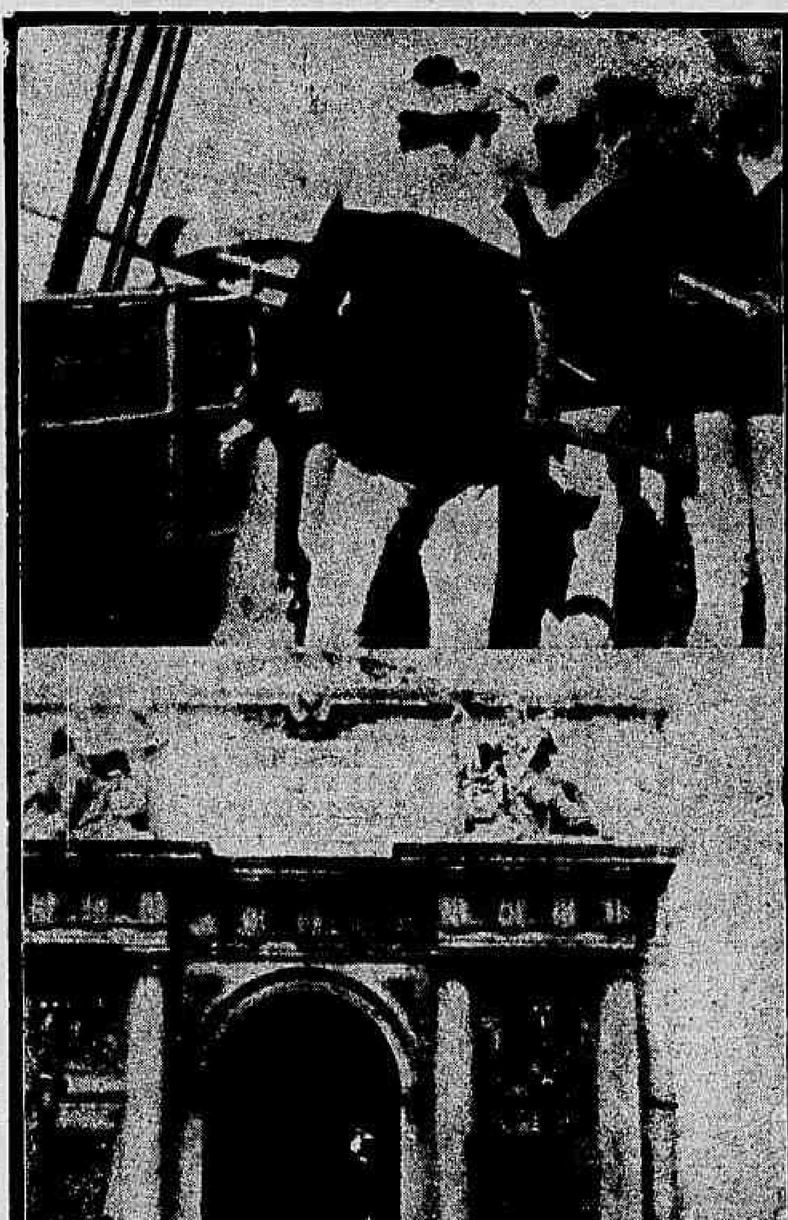

Marinheiros do Liberté em manobras, durante a ultima revista naval. A multidão aguardando noticias das victimas, em frente ao Arsenal de Marinha, de Toulon

"AS CAUSAS DO DESASTRE SÃO DESCONHECIDAS", DIZ O MINISTRO DELCASSÉ

A dôr de Delcassé era sincera, quando cheguei ao ministerio. Eu senti que elle era ferido nas suas mais caras affeições, nas suas mais patrioticas esperanças. Delcassé ama os marinheiros; elle fez realmente a obra de regeneração da esquadra franceza. Graças ao seu impulso energico, uma especie de alegria animava, no seu rude labor, os officiaes e os marinheiros.

— O que ha de mais horrivel no desastre — disse-me Delcassé — é precisamente o que ha de inexplicavel. Nada, absolutamente nada, permitte fazer, na hora presente, alguma hypothese ou causa. Os fragmentos do couraçado revelarão o segredo? Ignoro-o, mas tenho esperanças. Em todo caso, parece-me impossivel que o accidente tenha sido causado por uma conflagração espontanea da polvora. Todos os documentos do couraçado *Liberté* fazem-me recusar esta hypothese. Primeiro que tudo, a polvora era completamente nova. E, depois, tenho sobre a minha mesa uma peça significativa. E', de alguma maneira, o resultado official do exame da polvora do *Liberté*, exame technico ao qual se procedeu no dia 4 de abril de 1911. O senhor sabe como se effectuam estes exames. Colloca-se a polvora num cofre e se a submette a temperaturas muito elevadas. Ora, segundo estas experiencias technicas, a conservação da polvora teria logar em absoluta segurança durante 50 mezes, ao menos.

Mas, então, qual foi a causa do desastre? Houve incendio, antes da explosão? Nada sabemos, mas o commissario especial de Toulon o affirma e os telegrammas da imprensa corroboram esta asserção. Um outro enygma menos doloroso. Como explicar que os paióes do *Liberté* não tenham sido inundados logo que a situação pareceu critica? Eis o que parece incomprehensivel. Ha tres ou quatro mezes, houve um incendio a bordo do *Brennus*: o commandante inundou immediatamente os porões. Diversas pessoas foram de opinião que este official agiu com precipitação, mas, quanto a mim, longe de pensar assim, felicito-o. Agora, póde-se admittir que o couraçado esteja completamente perdido? Um dos nossos recentes telegrammas dizia que uma parte da prôa emergia. Si as machinas e as caldeiras estiverem intactas, póde-se esperar uma reparação. Saberemos disto sómente após um exame profundo e minucioso.

COMO SE DEU A CATASTROPHE

Eram seguramente cinco horas da manhã, quando os empregados do serviço telegraphico do porto foram informados de que o couraçado *Liberté* pedia soccorro. Depois, a intervallos, começou-se a ouvir as detonações.

Então, as embarcações enviadas para o salvamento constataram que havia panico a bordo do couraçado, pois os homens saltavam no mar. Este momento de panico durou pouco e, retomando coragem, a equipagem voltou a postos. Este gesto foi-lhe fatal.

A bordo, entretanto, o incendio continuava e de novo o official de ronda pedia soccorros e os barcos salvadores retornavam ao *Liberté*.

Do couraçado, faziam signaes para que elles ficassem á distancia. E' o que fizeram, mas pouco depois uma columna enorme de fogo elevou-se do *Liberté*. Ouviu-se uma terrivel detonação e o couraçado de 15.000 toneladas, levantado como uma simples palha, na parte da prôa, mergulhava. Houve um horrivel estupor. Um minuto depois, em consequencia da explosão via-se uma ilhota formada de ferros informes.

A destruição do couraçado *Liberté* não é a unica consequencia dessa explosão. Os barcos de salvamento sossobraram e, a bordo dos navios, houve mortos e feridos.

Visitei alguns vasos da esquadra. Em todos ha o luto corajosamente supportado, e no meio dessa tristeza profunda, officiaes e equipagem correm a soccorrer, porque nos navios ha cadaveres, sempre cadaveres, numerosos cadaveres.

No ponto de vista material, os effeitos foram desastrados. Em todas as differentes unidades, os obuses, os projectis de ferro causaram estragos. Os vidros foram arrebentados.

Ignoram-se as differentes phazes do accidente.

— Mandamos barcos para a salvação, declararam os officiaes aos jornalistas, e só tem procedido inutilmente á chamada dos marinheiros.

— Estão elles ausentes?

— Sim.

— Onde?

— *Hélas!* Queira Deus que não nos enganem, mas naturalmente foram engulidos no redomoinho...

Assisti á scena seguinte, a bordo do *Léon Gambetta*. O capitão Fatou entretinha-se com o medico, que acabava de operar um primeiro mestre.

Um marinheiro apresenta-se:

— Meu commandante, corri todos os navios e não encontrei traços dos meus camaradas...

Esta scena, ao lado da massa de ferro, sob o sol levante que esclarece o sinistro, é horrivel e, no circulo onde se produz, arranca lagrimas.

Depois, fiz-me conduzir ao logar do sinistro. A' saida da barra, desenha-se a silhueta do *Liberté*, que não é mais do que uma confusão de ferragens. Differentes rebocadores do porto, outras embarcações cercam a massa informe e procedem ao salvamento. Não ha sinão pedaços de vestes, madeiras fluctuantes, e anciosamente olha-se para ver si não existem cadaveres, no esqueleto de ferro, que é tudo que resta do *Liberté*.

De repente, produz-se um surdo rumor.

— Ouvem-se gritos!... — dizem.

Esta phrase, rapidamente repetida, estimula os salvadores e logo se procura de onde vêm os gritos. Onde estão os infelizes? Interroga-se e trata-se do soccorro. Os mecanicos estão lá, e como si a explosão não tivesse feito bastante, elles cortam, demolem.

Descrever o aspecto do couraçado *Liberté* parece difficil. Um official declara:

— Ha uma hora procuro adivinhar o estibordo, para restabelecer a fórma do navio. Impossivel!

Com effeito, a seguramente cem metros da ancora, dois do ancoradouro em que o *Liberté* estacionava, surge da agua uma massa de ferro e de aço. No alto, percebe-se macas, redes, saccos, mesas e uma columna de ferro, de onde se escapa ainda fumaça. A agua das mangueiras tudo inunda.

O SOFFRIMENTO DO COMMANDANTE JAURÈS

O commandante Jaurès, irmão do celebre orador socialista que visitou ha pouco o Rio de Janeiro, escapou milagrosamente da catastrophe, achando-se ausente de bordo. Eis o que elle conta:

— Meu Deus, que direi eu? Que posso dizer eu? Sinto o pensamento enevoado e as idéas fugitivas. Não sei sinão uma coisa, que repito incessantemente nas minhas insomnias: o *Liberté* não existe mais! Tenho visões, como os convalescentes que se lembram dos seus sonhos... O meu bello navio foi pelos ares... Eis-me sem casa e sem coragem. Sou um infeliz.

E o commandante Jaurès, com uma voz estranha, como longinqua, continúa:

— Eu estava de licença, com a minha familia, em Tarn. Segunda-feira, ao meio-dia, recebi um telegramma de Toulon, expedido por uma creada que eu deixára lá. Esse telegramma era laconico: "O *Liberté* foi a pique, esta manhã, na bahia." O *Liberté* a pique! Pobre mulher, pensei eu, ella ouviu dizer que o *Liberté* recebia agua e conclue que elle está perdido. Febrilmente fiz as malas. Perseguia-me a imagem de meu navio, mas mil razões vinham-me á memoria. Um navio não vae a pique no porto de Toulon. Logo um despacho do almirante Bellue, mais breve ainda que o primeiro, lançou-me o desespero na alma. Elle trazia uma ordem: "Parta immediatamente". Então, tive o presentimento não de um desastre, de uma catastrophe, mas de um accidente consideravel. O meu navio devia ter recebido alguma fenda — e eu chorei...

Quatorze horas de estrada de ferro, quatorze horas que não quererei mais reviver, tinha que vencer eu para chegar a Toulon. Em Carcassone, durante uma parada do trem, impaciente, nervoso, desci á *gare*. Camponezes discutiam: commentavam uma nova que tinha vindo da cidade. Timidamente approximei-me do grupo e ouvi. De repente, um novo recem-chegado completava a primeira informação; eu ouvi — ah! é impossivel comprehender o que senti nesse momento — eu ouvi:

— "O *Liberté* saltou... Ha quinhentos mortos!..."

E depois de um minuto de silencio, o commandante Jaurès concluiu:

— Eu quereria consolar-me... Posso eu?... Perdi os meus rapazes!... Perdi o meu navio... Tudo perdi!... Em verdade, sou bem infeliz, bem infeliz!...

UM INFERNO ESQUECIDO POR DANTE

No amphitheatro de Toulon, a visão é horripilante. Sobre os lençóes brancos, nos saccos de téla são expostos restos humanos, amassados, entumecidos. Mulheres chegam, olham, nada podem reconhecer e partem, com a garganta secca, o rosto contraido, os olhos em lagrimas. Ellas partem rapidas, levadas pelo medo, até ao pateo principal do hospital, que é sombreado por altos eucalyptos e pinheiros que tudo embalsamam. Numa sala que se chama o *armazem gestionario*, estão alinhados os cadaveres, ao longo das paredes.

Na penumbra desse *armazem gestionario*, os pequenos grupos examinam os objectos ao lado dos cadaveres, as vestes, crendo reconhecer um esposo, um filho, um irmão. Alguem pede a um empregado para descobrir um corpo. Então, oh! então! Não é necessario descrever essas coisas terriveis, entrevistas num segundo!

Um cadaver é identificado, de repente. Uma mãe adivinha o filho, antes de reconhecel-o. Um pae grita com voz de louco:

— Meu pequeno! Oh! meu pequeno!

Quando, emfim, se póde collocar um alfinete com um nome sobre os cadaveres, logo dois homens saem. Elles conduzem o identificado para o embalsamamento. A' noite, o *Kerandren* virá buscal-os e transportal-os ao arsenal, onde está erigida uma capella ardente.

E atravessando a bahia, os mortos do *Liberté* passarão uma vez ainda deante das ruinas do navio que lhes foi caro e as bandeiras, nos mastros dos couraçados, se abaixarão numa derradeira homenagem.

OS GRITOS DOS SOBREVIVENTES

Uma agonia estranha assaltou o coração dos salvadores, quando se percebeu que havia marinheiros vivos dentro das paredes impermeaveis no navio meio submergido.

O almirante Aubert, commandante da terceira esquadra de linha, vae explorar a massa informe do couraçado, ouviu gritos de homens e golpes regulares. Elle pediu ao prefeito maritimo que enviasse com urgencia apparelhos pneumaticos, apparelhos a acetylene, porque seria preciso cortar as folhas de aço.

Quando se começou a explorar a confusão cahotica, descobriu-se um quartel-mestre. Ha tres horas que elle gritava. Tinha o rosto inchado, os olhos desmesuradamente abertos, pelo horrivel pensamento de morrer encerrado vivo. O terror tornava a sua physionomia sinistra. Estava com o pé preso por uma massa de ferro enorme. O seu soffrimento era indescriptivel.

Mão grado os seus esforços, os salvadores não puderam livrar o infeliz, que em alguns minutos desfalleceu. Decidiu-se então, para tiral-o da desesperada situação, cortar-lhe o pé, e estoicamente o corajoso marinheiro supportou a dolorosa prova. Era tempo, pois, o infortunado perdeu os se-

Calçado da Bota Fluminense é o melhor e mais barato. — Avenida Passos 123, canto da rua Marechal Floriano Peixoto.

dos. Foi transportado ao hospital Saint-Mandrier, onde se amputou a sua perna á altura do joelho.

NARRATIVA DUM SALVADOR

O segundo mestre Bollier, patrão da chalupa a vapor n. 6, da direcção do porto de Toulon, fez a narrativa que se adeante.

A embarcação tripulada pelos salvadores, estava perto do *Liberté*. Eram cinco e meia da manhã. As primeiras disposições acabaram de ser tomadas. As bombas Phirion, postas a funccionar. Alongavam-se as mangueiras, em direcção ao navio. Do interior, ouviam-se gritos.

— Vae indo — Vae indo! — respondia o segundo mestre Bollier, que não perdeu o sangue frio.

— Mas a hora avançava e o perigo tornava-se imminente. Comprehendendo o que ia succeder, Bollier mandou parar. A chalupa achava-se nesse momento muito perto do couraçado. De subito, deu-se a explosão.

Foi um momento de inexquecivel agonia. A chalupa viu-se envolvida num turbilhão horrivel. A deflagração completava o seu serviço devastador. Com risco de ser moido, Bollier correu á machina afim de paral-a, pois o manobreiro não ouvira a ordem.

A chalupa estava perdida no meio de uma immensa nuvem de fumo que cegava os homens. Os depositos de munição tinham explodido. Os obuzes caiam com barulho sinistro. Quando o *Liberté*, separado em dois, surgiu no mar, Bollier e os seus homens correram em soccorro dos sobreviventes, que, não obstante as feridas, se mantinham na superficie das aguas. Puderam assim transportar uma quinzena de feridos para bordo da *Republique*, de onde foram removidos ao hospital Saint-Mandrier.

Jean Semnine

SENHORITAS

Comprae vossos chapéos só na *Popular Casa da Paz*. Sete de Setembro 193. Os mais modernos, os mais chics, os mais baratos. Telephone 2179

ULTIMA HORA

Joaquim Dias Custodio de Oliveira

✝ Firmo Caminha Fiusa Lima, sua mulher e filhos; Roberto de Oliveira Borges, sua mulher e filhos; Luiza Gurgel, dr. Alvaro Lage Soyão e sua mulher, Constancia Brandão e filhos, Eugenia Brandão e filhos, Senhorinha Brandão e demais parentes de JOAQUIM DIAS DE OLIVEIRA, participam aos seus amigos e de seu pae, avô e tio, o seu fallecimento, occorrido ás 8 horas da noite de hontem e convidam para assistir ao enterramento, que se realizará hoje, ás 4 horas da tarde, no cemiterio de S. João Baptista, saindo o feretro da Avenida Pedro Ivo 187.

Mais um doente que procura na morte allivio para seus males

Um engenheiro chega de S. Paulo ante-hontem e mata-se hontem

Terrivel enfermidade, a syphilis, que contrahiu quando fazia o seu curso de engenharia nos Estados Unidos, onde se formou na Escola Ithacá Cornell, ha muito vinha minando o organismo do dr. Fernando Moitinho, filho do muito conhecido e estimado industrial sr. Domingos Moitinho, fundador da casa Luiz de Rezende, importante ourivesaria da rua do Ouvidor e da antiga Companhia de Barcas Ferry, hoje Cantareira.

O sr. Fernando Moitinho, moço ainda, logo ao concluir os seus preparatorios no Brasil, seguiu para a Republica do Norte, onde se fez um homem intelligente e pratico, desejoso de [illegible] o seu curso superior. De lá voltou o dr. Fernando Moitinho com o seu curso de engenheiro, encorajado para as lutas de sua profissão.

Infelizmente o seu organismo, embora apparentemente forte, tinha o germen da devastadora enfermidade.

Aqui, o dr. Fernando Moitinho dedicou-se á sua profissão e conseguiu sempre empregar a sua [illegible], posição brilhante na sua classe, onde era geralmente estimado, e uma fortuna que lhe permittia uma vida de conforto.

Desconhecendo o mal que mais tarde seria a causa de seus dissabores, contrahiu o dr. Fernando Moitinho casamento com a sra. Laura Porto Moitinho.

Desse matrimonio nasceram quatro filhos: Alvaro, Fernando, Laura, e o quarto que nascera sabbado ultimo e fallecera logo após, sendo enterrado domingo.

O dr. Fernando Moitinho era proprietario de tres importantes fazendas de gado, em S. Paulo, municipio de Bananal, onde residia com sua familia.

Ainda se dedicava o dr. Fernando Moitinho, aos misteres de sua profissão, chefiando os serviços technicos e administrativos da Estrada de Ferro do Bananal, de que era proprietario.

A molestia

Ultimamente, a molestia que minava o organismo do engenheiro começou a accentuar-se, produzindo-lhe forte abatimento de animo.

A familia, impressionada com o estado do dr. Fernando Moitinho, fel-o examinar por varios medicos, não conseguindo estes evitar o estado de preoccupação que, dia a dia, mais se apoderava do enfermo, impossibilitando-o de proseguir nos seus negocios.

Homem trabalhador, de grande iniciativa, tornou-se o dr. Fernando Moitinho um neurasthenico, sempre impressionado, dominado de forte neurasthenia.

Tendo-se aggravado os padecimentos do estimado engenheiro, parentes e amigos aconselharam-no emprehender uma viagem ao Rio, afim de fazer uso do "606" e mesmo esperando que a viagem lhe fizesse bem.

Uma carta

Finalmente, resolveu-se o dr. Fernando Moitinho a vir para esta capital, ouvido os conselhos dos parentes e amigos e, neste sentido, escreveu uma carta ao seu procurador nesta capital, o sr. Carlos Buschmann, para que o fosse esperar, pois não se animava a fazer só a viagem, e muito prazer teria em ser acompanhado pelo seu cunhado e bom amigo.

A carta foi recebida pelo sr. Carlos Buschmann ante-hontem, ás 11 1/2 da tarde, [illegible] em trem expresso da Central, em busca do seu parente.

A viagem

Mais acabrunhado ainda com o infeliz parto da sua senhora, não esperou o dr. Fernando Moitinho pelo cunhado e [illegible] partiu em companhia de um chefe de trem da estrada de ferro de sua pro-

O corpo do indito engenheiro no Necroterio

priedade, telegraphando ao sr. Carlos Buschmann para que fosse ao seu encontro.

O sr. Carlos Buschmann, que recebeu este telegramma na estação de Belem, pois já se achava em viagem, ficou em Rodeio á espera do expresso de S. Paulo, onde vinha o seu cunhado.

O encontro

A chegar á estação de Rodeio o trem que conduzia o doente, o sr. Carlos Buschmann nelle embarcou, encontrando o seu cunhado, dr. Fernando Moitinho acompanhado do seu empregado, a quem já nos referimos.

Trocados os primeiros cumprimentos, entraram os dois parentes a falar da molestia do dr. Fernando, mostrando-se este descrente de sua cura.

O sr. Carlos Buschmann animou-o e fazendo referencias ás curas ultimamente conseguidas pelo "606", esperava levar de novo o animo ao espirito do seu infeliz cunhado.

Chegados a esta capital, dirigiram-se os viajantes para a casa do sr. Carlos Buschmann, á rua do Riachuelo n. 247.

Na rua do Riachuelo

Ali chegados, foi servida a refeição, tendo o dr. Fernando Moitinho comido pouquissimo, queixando-se muito de fastio e dizendo que havia tres dias e tres noites que não comia nem dormia.

Depois entraram os parentes a palestrar, procurando socegar o dr. Fernando que, devido ao cansaço da viagem, penosa para um doente no seu estado, e á impressão que lhe causára a perda do filho, estava abatidissimo e fortemente nervoso.

Um calmante

Vendo o sr. Carlos Buschmann que se tornava necessario repousar o seu cunhado, aconselhou-o a tomar um banho morno, afim de dormir calmamente.

Tomado que foi o banho, em calma relativa accommodou-se o dr. Fernando Moitinho, no primeiro andar da casa, onde tinha sido preparado o aposento para hospedal-o.

Instantes depois, dormia o dr. Fernando Moitinho, nada fazendo de prever o triste desenlace e que veiu enlutar a familia do illustre engenheiro.

O suicidio

Achava-se a casa em repouso, embora o sr. Carlos Buschmann tivesse passado a noite em claro, em constante vigilia, devido não só ao estado de seu cunhado, como por ter recebido um telegramma da esposa do dr. Moitinho, pedindo-lhe o maximo cuidado para o seu marido.

A's 4 horas da manhã este senhor fez sair o chefe de trem que acompanhára o dr. Fernando Moitinho, afim deste apanhar o trem e seguir para o seu posto, em Bananal.

Depois disto, foi o sr. Carlos Buschmann ao quarto de seu cunhado, o qual parecia dormir.

Eram 5,30 da manhã, quando foi a familia do sr. Carlos Buschmann despertada por um estampido, no quarto em que estava o dr. Fernando Moitinho.

Accorrendo todos para o local, aberta que foi a porta, deram com o corpo do dr. Fernando Moitinho caido junto a um oratorio, ainda arquejante, e de cuja fronte corria um filete de sangue que se alastrava pelo assoalho do aposento.

Os soccorros

Não se deixando dominar pelo forte golpe, teve o sr. Carlos Buschmann a calma precisa para tomar de prompto as providencias que o caso requeria, e assim fez chamar com urgencia o dr. Alfredo do Nascimento, morador na vizinhança, para soccorrer o seu inditoso cunhado.

Chegado este facultativo, nada póde fazer, porque já tinha o infeliz engenheiro exalado o ultimo suspiro.

Passado que foi o momento de confusão, que o luctuoso caso produziu, transportou o sr. Carlos Buschmann o cadaver de seu desditoso cunhado para a cama, fazendo communicar o facto á policia.

A providencias

Estas não se fizeram esperar. Logo que teve conhecimento do facto, o commissario Ferreira, do 12º districto, seguiu para o local, do qual procedeu o respectivo exame e arrolou as testemunhas que a lei exige.

Este funccionario, no desempenho de suas attribuições, apprehendeu no quarto do infeliz suicida um relogio de ouro com corrente do mesmo metal, um par de oculos e um *pince-nez*, ambos de ouro, um canivete pequeno, uma maleta de viagem com roupa de uso, um revolver e a quantia de 312$000.

A arma

A arma de que se serviu o dr. Fernando Moitinho, para pôr termo á existencia, foi um revolver Smith and Wesson, calibre 28, no qual se encontra uma capsula detonada.

O ferimento

O cadaver do dr. Fernando Moitinho apresenta um ferimento profundo na região temporal direita, causa de sua morte quasi que instantanea.

No Necroterio

Eram 9 1/2 da manhã quando, em uma carrocinha da Assistencia Publica, foi o cadaver do infeliz dr. Fernando Moitinho transportado para o Necroterio da Policia, onde foi autopsiado pelos drs. Rodrigues Caó e Miguel Salles, que attestaram como *causa-mortis* "ferimento do craneo e lesão do cerebro, produzidos por arma de fogo".

Depois do exame cadaverico, foi novamente transportado o cadaver do infeliz suicida para a casa do sr. Carlos Buschmann, á rua do Riachuelo n. 247.

O enterro

O enterro do inditoso dr. Fernando Moitinho, levado ao suicidio por pertinaz molestia, sairá hoje, ás 11 horas da manhã, daquella casa para o cemiterio de S. João Baptista.

Os negocios do suicida

O dr. Fernando Moitinho, como já dissemos, além da direcção da Estrada de Ferro do Bananal, tinha a sua actividade occupada na administração de tres fazendas de creação, de sua propriedade.

Embora afastado, ultimamente, da actividade do trabalho, devido ao seu estado de saude, os negocios do dr. Fernando Moitinho corriam prosperamente.

Era seu procurador, nesta capital, o seu cunhado, sr. Carlos Buschmann, em cuja casa pôz termo á existencia o infeliz enfermo.

Varias notas

O dr. Fernando Moitinho contava 47 annos de edade.

Era primo do dr. Virgilio Pereira, pae dos drs. Cesario Pereira, que já exerceu o cargo de procurador geral da Republica, e Miguel Pereira, illustre clinico, presentemente na Europa.

—Devido ao estado de saude da esposa do dr. Fernando Moitinho, a familia ainda não lhe communicou o triste fim de seu esposo.

—O dr. Fernando Moitinho fez parte da commissão de exploração e estradas da Estrada de Ferro de Friburgo.

(• Theatros • Sports • Sociaes •)

E' amanhã a "première" da "Crise do Amor"

No theatro Recreio Dramatico realiza-se amanhã a estréa da companhia do Theatro Apollo, de Lisboa. Essa estréa é anciosamente esperada, já por que conta a companhia Ruas com um bom elenco, já porque a peça de estréa é a *Crise do Amor*, a lindissima fantasia em 3 actos e 11 quadros, que o distincto escriptor portuguez André Brun, actualmente nosso hospede, e o nosso collega de imprensa Candido de Castro, escreveram especialmente para esse fim.

Fantasia é um qualificativo que cabe perfeitamente á *Crise do Amor*, pois nos tres actos de Brun e Castro não se vê sinão uma *suite* estonteante de coisas delicadas e finas, postas em scena com um luxo ainda não visto em palcos portuguezes e brasileiros, e polvilhadas de verve a que ninguem resiste.

O enredo da *Crise do Amor* é originalissimo, e resume-se em poucas palavras: Cupido atravessa Lisboa e o Rio, — é claro que sendo a peça uma fantasia, esse Rio e essa Lisboa são o mais fantasiosos possivel, — para saber si ainda ha amor na terra, e volta a Chypre, convencido do contrario.

A estréa promette, pois, ser um successo.

Varias noticias, nacionaes e estrangeiras

POLYTHEAMA — Para se proceder á montagem dos scenarios da opereta *Amores de Jupiter* de Franz Lehar, a estrear breve, não dá o Polytheama, hoje, espectaculo.

Amores de Jupiter é traduzida por Eduardo Rivas. Os scenarios são de Angelo Lazary, a guarda-roupa é confeccionado sob a direcção da habil *costumier* Zulmira Monteiro, a instrumentação é do maestro Capitani e os ensaios de musica são dirigidos pelo maestro Archimedes de Oliveira.

Paschoal, o tenor fará a parte de Jupiter; Albertina Ramires, a de Juno; Leontina Pigout, a de Charis; Fonseca, a de Sosias, e Corrêa, a do poeta Menando.

S. PEDRO — Hoje o S. Pedro em récita da moda faz *reprise* do vaudeville *O Rato Azul*.

Amanhã em *première*, o vaudeville *O homem das leiras*.

THEATRO S. JOSE' — Repete-se no S. José hoje, em todas as sessões a opereta de costumes *Mysterios do Amor* que parece não querer sair tão cedo do cartaz do concorrido theatro.

RIO BRANCO — Esse popular cinema-theatro da Avenida Gomes Freire, repete hoje a revista *Rio Nú*, em que Brandão e Pepa desempenham os papeis que outr'ora crearam, tomando parte na representação outros artistas de nome.

A CAPITAL FEDERAL — A companhia do actor Leonardo que hontem estréou no Carlos Gomes repete nas sessões de hoje, a applaudida burleta *A Capital Federal* que, ha annos consecutivos, faz as delicias do publico do Rio de Janeiro.

PAVILHÃO INTERNACIONAL — Estréa hoje, neste theatro, a companhia Lucilia Peres, com uma das peças de maior successo do seu repertorio: *O Dote* do saudoso Arthur Azevedo, a peça predilecta do publico fluminense e illustrado, e na qual Lucilia Peres tem verdadeira creação artistica sendo até que o papel foi escripto especialmente para ella.

Acompanham-na em diversos papeis os artistas que os crearam na primitiva.

A comedia vae representada completa, e com a mesma *mise-en-scène*.

Tem hoje o nosso publico, e especialmente as familias, um bello passa tempo, indo ouvir *O Dote*.

As sessões começarão ás 7 1/2 e ás 9 horas.

CHANTECLER — Nas sessões de hoje, o Chantecler, repetirá a opereta *Amor de Principes* hontem estréada.

APOLLO — A companhia Carlos Alberto dará hoje, no Apollo duas sessões, sendo a primeira com *A Gata Borralheira*, e a segunda com *O conde de Luxemburgo*.

VISITAS — Deram-nos hontem o prazer da sua visita os actores Joaquim Ramos e Pedro Machado, da companhia do theatro Apollo, de Lisboa.

O que vae pelos cinemas e outras casas de diversões

CIRCO SPINELLI — O drama de propaganda *Vingança de operario* é a peça a ser representada hoje, no Spinelli.

CINEMA PARISIENSE — Para as sessões de hoje, no Parisiense, estão annunciados os seguintes bellos *films* de successo: Linda demoiselle, Canção do forçado, Automovel de Robinet e Funeraes das victimas do "Liberté".

CINEMA PARIS — No popular e querido cinema do Rocio, o Paris, serão exhibidos hoje os seguintes *films*, de exito garantido: Graciosa senhorita, Carlos VI, A cantiga do forçado e O automovel de Robinet.

CINEMA ODEON — O luxuoso cinema da Avenida, esquina da rua Sete, vae dar hoje em seu programma os seguintes bellos *films*: Santa canção, Reconhecimento de official, Carlos VI, Locomotiva fugitiva, Uma fabrica de canhões e Viagem do tio Julio.

No apparelho cantante, a canção do Toreador, da *Carmen*.

SPORTS

TURF

DERBY-CLUB — Está despertando o mais vivo enthusiasmo nas rodas turfistas o interessante programma das corridas de domingo proximo, no aprazivel prado de [illegible].

Os nove pareos organizados reunem os parelheiros actualmente mais em evidencia nas nossas pistas, nelles se encontrando forças perfeitamente equilibradas. Quer isso dizer que as carreiras devem ser excellentes, offerecendo bellas disputas, no caso de que se portem com decencia os jockeys que nas mesmas tomarem parte.

O *clou* da reunião é o pareo em que vão medir forças, na distancia de 1.650 metros, os parelheiros Discreto, Turmalina, Dewet, Principe de Galles e Greytown. E' franca favorita das cathedraticas a pensionista do Stud Campo Alegre, sendo o. dos demais pareos, por ora, Luzitano, Astro, Aristotino, Tamoyo, Hero, Cygne-Aimée, Noisel e Breva.

ANIMAES NOVOS — A bordo do *Calderon*, esperado amanhã da Inglaterra, chegarão ao Rio os 33 animaes seguintes, alli adquiridos pelo sr. Henrique Joppert, *starter* official do Derby-Club:

1 — Edgartoi, por Sir Edgaro e Sancta.
2 — Plassey, por General Symons e Gogo.
3 — Vingativa, por Camp Fire II e Musetta.
4 — Feragida, por Nabot e Retrenche.
5 — Corajosa, por St. Hilarions e Rusheen.
6 — St. Leger, por Duke of Westminster e Merrybent.
7 — Marconi, por Bachelors Button e Lovewell.
8 — Telegramma, por Kings Messenger e Thania.
9 — Carnaval, por Kings Messenger e Grammont.
10 — Monopolista, por General Hampton e Ailsie Gourley.
11 — Loteria, por Atlas e Glenlley.
12 — Despique, por Australian Star e Sava.
13 — Expresso, por Pericles e Washand.
14 — Jurista, por Benevenuto e Crag Martin.
15 — Telephone, por Galloping Lad e Cockyoli Bird.
16 — Dirigivel, por Missel Thrush e Imagination.
17 — Botafogo, por Pericles e Molt Pitcher.
18 — Invejosa, por Fowling-Piece e Mutta.
19 — Ovacion, por Marco e Wild Duck.
20 — Pensamento, por Morganatic e Glen Doon.
21 — Rêve d'Amour, por Duke of Westminster e Zelis.
22 — Realista, por Lockryan e Count Schomber.
23 — Miss Lydia, por Avidety e Parrakeet.
24 — Galloping Boy, por Galloping Lad e Lady Melrose.
25 — Motor King, por Pride e Queen of the Road.
26 — Golden Cock, por Pride e Silver Hen.
27 — Candidato, por Royal Fox e Earth Blossom.
28 — Mon Plaisir, por Atlas e Sea Crow.
29 — Runarry, por Galloping Lad e Dieppe.
30 — Hudson Lowe, por Meddler e Heatache.
31 — Ralwy, por Fair Start e My Enchanter.
32 — Audacioso, por Fair Start e My Enchanter.
33 — Makura, filha de Robert le Diable e Shilling.

Runaway correu duas vezes, na Inglaterra, tendo obtido um excellente segundo logar.

Hudson Lowe tomou parte em dez carreiras, obtendo cinco collocações.

Makura, que conta 4 annos, correu, em 1910, em 10 carreiras, obtendo dois primeiros logares e quatro honrosas collocações.

Este anno disputou sete carreiras, conseguindo um primeiro logar e cinco collocações.

Runaway vem destinado ao Stud Rio de Janeiro, e Hudson Lowe, ao dr. Tobias Machado. Os animaes restantes serão aqui cedidos aos srs. proprietarios.

DIVERSAS — O sr. Domingos Torres teve communicação de terem sido embarcadas no *Terence*, sabbado ultimo, as duas potrancas, irmãs de Semana e Fauna, compradas na Inglaterra para o Stud Euterpe, a que já pertence o glorioso Maestro.

—— Deve fazer domingo a sua estréa a egua ingleza Phrynéa, ex-La Loute, de propriedade do dr. Octavio Gama.

—— Reapparecerá na proxima reunião, ao que dizem, completamente curado, o cavallo Dewet, ha tempos sujeito a serio tratamento pelo *entraineur* Emilio Alexandre.

—— Ao contrario do que hontem affirmámos, parece estar resolvido que o nacional Astro disputará o classico "José Calmon". Nesse caso, não será de estranhar que seja seu piloto o jockey Domingos Ferreira.

—— Estão á venda, para reproducção, os cavallos platinos Monarcha e Barometro, ambos por Gay Lussac.

—— Passou a nova propriedade o cavallo Senador, que defendeu, no nosso e no *turf* paulistano, as côres do Stud Vesuvio, a que ainda hoje pertence a potranca Veneza.

—— Continúa a apresentar sensiveis melhoras o cavallo Ben, inscripto num dos pareos da proxima corrida, em competencia com Girondino, Anna Giavary, Canovas e Cygne Aimé.

—— Depois de prolongado descanso, reapparecerão domingo os animaes Rostand, Martha, Hollanda, Canovas, Dewet e Greytown.

—— O Stud Lima Rocha, a que pertencem Lariza e um *yearling*, irmão de Maestro, contratou os serviços do jockey brasileiro Duarte Vaz, que tão lindas corridas tem feito ultimamente.

—— Da proxima reunião do Jockey-Club fará parte o seguinte pareo:

Classico "Criadores" — 1.600 metros — 3:000$ — Ellipse, Astro, Aurora, Rio Pardo, Gambá, Rostand, Porto Alegre, Alegrete, Livramento, Flor de Lys, Aristotino e Martha.

—— Parte a 1 de novembro proximo para a Europa o dr. Alfredo Novis proprietario do Stud Campo Alegre, que vae adquirir, em França e na Inglaterra, alguns parelheiros de alto preço, para reforçar a sua importante coudelaria.

—— A exemplo do que pretende fazer o Derby-Club, a directoria do Jockey-Club incluirá no projecto de inscripção da corrida de 5 de novembro, um pareo, em "handicap", no qual terão entrada Soberano, Zadig, Dina, Bayard, De Reszke, Opala, etc.

SOCIAES

Datas intimas

Faz annos hoje o dr. Leonel Rocha.

——Completa hoje mais um anniversario natalicio o sr. Pedro Duarte Silva, funccionario do Laboratorio Militar.

——Esteve hontem em festa o lar do sr. José Joaquim da Silva Lopes, mestre das officinas de costura do Arsenal de Guerra, em razão daquelle cavalheiro commemorar mais um anniversario de sua esposa, d. Delphina da Silva Lopes.

——Faz annos hoje o advogado Evaristo de Moraes.

——Completa hoje mais um anno de existencia o dr. Benedicto Meirelles Freire, medico em Guaratinguetá, que, por esse motivo, receberá uma manifestação de seus amigos e clientes.

——Faz annos hoje o coronel Manoel Mendes de Souza, ajudante do tabellião do 5º officio de notas desta capital, e abastado fazendeiro no Estado do Rio.

——Fez hontem annos o sr. Rodrigo Pinheiro, negociante desta praça.

——Passou hontem a data natalicia do coronel Chrispim Ferreira, engenheiro militar e commandante do 55º batalhão de caçadores.

Ao chegar ao quartel foi esse official alvo de expressiva manifestação por parte dos seus subordinados, sendo-lhe offertados bellos brindes, pelos officiaes e inferiores do batalhão.

No alojamento da banda de musica, foi inaugurado o seu retrato.

——Faz annos hoje o nosso collega de imprensa Coryntho da Fonseca.

—— O dia de hoje, anniversario do sr. Evaristo de Figueiredo, chefe de secção da Estrada de Ferro Central do Brasil, é um dia de festa para o grande numero de amigos que conta alli.

Por esta razão, não é de extranhar que o zeloso funccionario seja hoje surprehendido por uma prova da real estima e consideração em que é tido por seus companheiros de trabalho.

—— Faz annos hoje o commendador José Agostinho Barbosa, estimado negociante de nossa praça, que, por esse motivo, offerece aos seus amigos um lauto banquete na sua residencia.

—— Completam hoje 60 annos de casados o coronel Trajano Antunes de Alencar e d. Simiramis Sabina de Alencar, paes do capitão-tenente Gentil de Alencar, e sogros do professor Alphonse Levy. O coronel Trajano de Alencar é o decano da familia Alencar.

* * *

Casamentos

Effectua-se hoje o consorcio da senhorita Licinia Deldugue, com o sr. Gastão Malerme.

O acto civil terá logar, ás 6 horas, na residencia dos paes da noiva, e o religioso, ás 7 horas, na matriz de S. José.

No civil, servirão de testemunhas, por parte da noiva, o sr. Antonio Freitas e sua esposa, e do noivo, o sr. Arthur Malerme e sua irmã, d. Anais Malerme Borges, e no religioso, o sr. Nicoláo Sampaio e sua esposa, por parte da noiva, e o sr. Oswaldo Sampaio e sua esposa, por parte do noivo.

* * *

Conferencias

A Sociedade dos Desprotegidos dos Homens e da Sorte, realiza hoje, ás 7 horas da noite, no salão da Phenix Caixeiral, á rua Uruguayana n. 137, a sua segunda conferencia, sobre o monopolio.

Na mesma occasião proceder-se-á á leitura dos estatutos da sociedade.

* * *

Viajantes

Recebemos um cartão de despedida do general Bellarmino de Mendonça.

——Pelo vapor *Itapuca* regressou hontem ao Rio Grande do Sul o capitão Olavo Ferreira, genro do marechal José Salustiano dos Reis.

——Pelo trem mineiro, partiram hontem os srs.: Antenor de Carvalho, Jayme Guimarães, Antonio de Campos Sobrinho, e coronel Manoel Gonçalves.

——Pelo trem paulista partiram os srs.: dr. Antonio de Oliveira Alves, José Joaquim Pinto e João de Arruda Mello.

——Pelo trem paulista chegaram hontem os srs.: Benedicto de Paula Santos, Januario Villela e Manoel Gomes de Araujo.

——Pelo trem mineiro chegaram os srs.: Oiegario de Mello Alvim, Bento Lima Junior, Heitor de Abreu, e José de Oliveira Mano.

——No Hotel Familiar do Globo, hospedaram-se hontem, os srs.:

Luiz Torres, Pedro A. dos Santos, Saturnino J. dos Santos, Americo dos Santos Barbosa, Vicente Vasconcellos, Custodio Rezende, dr. J. Camara, coronel Arthur Braz Pereira Gomes, major Ignacio Godinho, Francisco de Paula, Gustavo Lessa, Luiz de Freitas, José Francisco de Faria Junior.

——Embarcaram hontem a bordo do paquete *Itaperuna*, o sr. Octavio Xavier Totta, almoxarife do Arsenal de Guerra de Porto Alegre. Ao seu embarque compareceram diversos amigos e parentes.

Fallecimentos

Falleceu hontem pela madrugada e sepultou-se ás 5 horas da tarde o dr. Francisco Pontes de Miranda, ex-secretario da Fazenda do Estado de Alagoas e irmão do deputado federal dr. Raymundo de Miranda.

O dr. Pontes de Miranda deixára, ha cerca de um mez, o seu cargo politico para vir a esta capital tratar da saude.

O feretro saiu da rua Furquim Werneck,13, residencia do deputado Raymundo Miranda, sendo acompanhado até o cemiterio por innumeros amigos e alagoanos residentes no Rio.

Victimado por uma infecção grippal, falleceu, á rua Furkim Werneck 13, o dr. Francisco Pontes de Miranda, casado, de 33 annos de edade.

O finado medico foi sepultado hontem ás 6 horas da tarde, no cemiterio de S. João Baptista.

——O enterro de Iracema Pulcherio, de 12 annos de edade, realizou-se hontem, no cemiterio de S. Francisco Xavier, tendo saido o feretro da rua General Canabarro 117, ao meio-dia.

——Do Necroterio Policial saiu hontem, ás 4 1/2 horas da tarde, o enterro do sr. Pietro Riva, casado, de 47 annos de edade, natural da Suissa, para o cemiterio de S. João Baptista.

——No cemiterio da V. O. 3ª do Carmo, foi sepultada hontem d. Maria da Gloria da Silva Costa, solteira, de 85 annos de edade, fallecida á rua das Laranjeiras 328.

——Terá logar hoje, no cemiterio de São Francisco de Paula, o enterro do sr. Manoel Joaquim Pimenta Velloso, casado, de 87 annos de edade, fallecido á rua D. Anna Nery n. 271.

O saimento está marcado para as 9 horas da manhã.

——No cemiterio de S. João Baptista sepultou-se hoje o cadaver do sr. Joaquim Dias Custodio de Oliveira, saindo o feretro da avenida Pedro Ivo n. 184.

Eleva-se a 2.430 o numero de requerimentos de criadores, solicitando o registro de marcas para animaes

Ao ministro da Agricultura foram endereçados, por intermedio da Collectoria Federal de Bajé, no Estado do Rio Grande do Sul, mais 56 requerimentos de creadores, naquelle municipio, solicitando o registro e archivo das marcas que usam para assignalar o gado de sua propriedade, elevando-se a 2.430 o numero de requerimentos de egual natureza, até agora entrados na secretaria da Agricultura.

Os requerentes de hontem são os srs.: Valentim Velloso de Vargas, Joaquim Mauricio Machado, Vicente de Oliveira Machado, Antonio Hilario Flores, Mauricio Gomes Jardim, Possidonio Velloso de Vargas, Fabio Marques Goulart, Amelia da Cunha Lopes, Manoel Lopes Sobrinho, Manoel Velloso de Vargas, Marcello Pereira, Veneranda Marques Rodrigues, Manoel Abel Rodrigues, Joaquim Accacio Pereira, João Francisco Rodrigues Martins, Pedro Mendes, Annibal Carvalho, Leonardo George, João George, Pedro Pereira Albernaz, Anacleto José Murrudo, Joaquim Antonio Machado, Juvenal Martins, Pedro Arbas Machado, Dyonisio Martins, José Olive Sune, José Luiz Vasques, Brasilia dos Santos Berba, Francisco Alfaia, Anthero Pedroso de Oliveira, Basio Pereira da Silva, Ponciano L. Leite, Heraclito Lopes dos Santos, José Luiz Vegil, Octavio Cunha, Henrique Theodoro Machado, Manoel Pedro Jardim Sobrinho, João Olhia Jardim, Renovato Jardim, Antonio Machado, Sidonal Coelho Machado, Candido Peres da Silva, Belisario Dias de Carvalho, Ignacio Alves Pereira, André Alves Pereira, José Pedro Martins, Nidernauer Gomes Jardim Olyntho Vaz, José M. Soares Ferreira, André Rodrigues, Barnabé Couto, Julião del Cao Julião del Mar del Campo e Ricardo Rodrigues Mattos.

NO NECROTERIO MUNICIPAL

Achavam-se hontem sobre as mesas deste estabelecimento os cadaveres de:

Arthur Paulo de Souza, branco, 36 annos, casado, trabalhador, portuguez, residente no becco João Ignacio n. 13;

Victimou-o um ancorisma do coração, quando passava pela Prainha, ás 10 horas da manhã.

Examinou o corpo, que fôra enviado pela delegacia do 2º districto, o dr. Climaco Barbosa.

—Manoel Antonio, brasileiro, de 60 annos, presumiveis, fallecido sem assistencia medica, na hospedaria da rua de S. Pedro n. 336.

Tomou conhecimento do facto a policia do 4º districto.

PELO TELEGRAPHO

O CONFLICTO ITALO-TURCO

O DESARMAMENTO DOS ARABES EM TRIPOLI — NOVA TENTATIVA DE ATAQUE AOS BERSAGLIERI

Londres, 25. — (*Havas*.) — Telegramma de Tripoli, datado de hontem, annuncia que o desarmamento dos arabes foi hontem começado, reinando tranquillidade na cidade.

Os aviadores militares, capitães Piazza e Moiso, realizaram hontem audaciosos vôos, indo a mais de quarenta milhas, além dos postos avançados dos italianos, observando os acampamentos de alguns milhares de turcos combatentes.

Noticia enviada de Homs para Tripoli, diz que os arabes do interior, procuraram atacar os bersaglieri, tomando estes, porém, a offensiva infligiram-lhes elevadas perdas, ficando tambem alguns bersaglieri feridos.

De Benghasi para Tripoli noticiaram continuar o desarmamento ordenado pelo governador italiano e que a guarnição turca da cidade retirou-se para o interior, conservando-se a umas quatro horas de caminho, e mantendo-se tranquilla.

Alguns "scheiks", do interior de Benghasi, desceram á cidade e prestaram submissão ao dominio italiano.

O MASSACRE DE RELIGIOSOS NA CYRENAICA E' DESMENTIDO

Roma, 25. — (*Havas*.) — O commandante em chefe das forças combatentes na Tripolitania, almirante Aubry, telegraphou ao governo desmentindo o massacre de religiosos e religiosas na Cyrenaica.

Roma, 25. — (*Havas*.) — O general Caneva lançou uma proclamação, pela qual regula as compras e vendas de terrenos entre particulares.

MANIFESTAÇÃO HOSTIL AOS ITALIANOS DE HELIOPOLIS

Cairo, 25. — (*Havas*.) — Referem os jornaes que na cidade de Heliopolis, no baixo Egypto, após uma manifestação hostil feita á colonia italiana ali domiciliada, rebentou uma bomba no bairro principalmente habitado por subditos da Italia.

RECEIO DE VIOLENCIAS CONTRA OS ITALIANOS NA TURQUIA

Londres, 25. — (*Havas*.) — Telegrapham de Constantinopla, dizendo lavrar ali o receio de estar imminente em algumas localidades, o exercicio de violencias contra os subditos italianos e contra os europeus em geral.

UM FUZILAMENTO SUMMARIO EM TRIPOLI

Londres, 25. — (*Havas*.) — Telegrapham de Tripoli noticiando ter sido hontem fuzilado summariamente um indigena, creado do consul allemão, que pouco antes apunhalára um soldado italiano.

O presidente Saenz Peña não visita o Campo de Maio

BUENOS AIRES, 25 — (*Americana*) — O presidente da Republica, dr. Saenz Peña, não realizou a sua annunciada visita ao Campo de Mayo, onde se estão realizando as manobras do exercito.

"El Diario" pede o augmento da guarnição do serviço militar do alto Uruguay

BUENOS AIRES, 25 — (*Americana*) — *El Diario*, numa nota, pede ao governo que augmente a guarnição militar do alto Uruguay, afim das autoridades poderem iniciar uma forte campanha contra os grupos de bandidos que infestam aquella região.

O sr. Ernesto Bosch fez o desmentido

BUENOS AIRES, 25 — (*Americana*) — O ministro das Relações Exteriores, sr. Ernesto Bosch, desmentiu as noticias de uma proxima renuncia do ministro argentino no Rio de Janeiro, dr. Julio Fernandez.

Um banquete ao sr. Ernesto Bosch

BUENOS AIRES, 25 — (*Americana*) — O ministro do Chile nesta capital, sr. Miguel Cruchaga, offerece hoje á noite um banquete ao ministro das Relações Exteriores, sr. Ernesto Bosch.

Elogios á legislação operaria do Brasil

BUENOS AIRES, 25 — (*Americana*) — *La Tribuna* elogia a legislação operaria do Brasil, aconselhando o governo a imital-a.

Medidas sanitarias impostas aos vapores procedentes de Trieste

MONTEVIDÉO, 25 — (*Americana*) — Noticiam os jornaes que o Departamento de Saude Publica resolveu que continuassem a ser impostas severas medidas sanitarias sobre os vapores procedentes do porto de Trieste, por motivo de ter reapparecido ali a epidemia de *cholera morbus*.

Mais um assassinato em Alagoas

MACEIO', 25 — (*Do correspondente*) — O *Jornal de Alagoas* affirma que o seu operario Antonio Domingos, preso ha dias, e de quem o deputado Euzebio de Andrade disse, em carta á imprensa do Rio, que era um facinora, foi solto por meio de *habeas-corpus* ex-officio do promotor e nomeado servente do Thesouro.

Causou consternação aqui o fallecimento do dr. Francisco Pontes de Miranda.

O *Correio de Maceió* publicou uma correspondencia do municipio de União, noticiando que foi ferido mortalmente por capangas das autoridades locaes o cidadão Antonio Bernardo.

O governador da Bahia e o secretario do Estado visitam edificios publicos

BAHIA, 25. — (*Do nosso correspondente*.) — Graciliano de Freitas, secretario do Estado, visitou hontem as obras dos Institutos Vaccinico e Anti-Rabico, as construcções dos pavilhões, o Gymnasio de S. João de Deus e o esquadrão de cavallaria.

O governador visitará hoje as obras do isolamento de Montserrat.

Fallecem na Bahia os srs. Francisco Lisboa e dr. Patury

BAHIA, 25 — (*Do correspondente*) — Falleceram aqui os srs. Francisco Paes Lisboa e dr. Patury, assistente de psychiatria.

A questão de Marrocos

Em Melilla reinava hontem tranquillidade

MADRID, 25. — (*Havas*.) — Noticias de Melilla referem reinar tranquillidade.

Em Alhucemas os mouros rebeldes construiram frincheiras na praia, hostilizando as forças hespanholas, as quaes pondo a artilheria em acção, desalojaram os rebeldes.

O Ban da Croacia pediu demissão

BUDAPEST, 25. — (*Havas*.) — O Ban da Croacia, pediu demissão.

O accordo franco-allemão sobre Marrocos

PARIS, 25. — (*Havas*.) — O *Petit Parisien* diz que, nas suas linhas geraes, a *entente* com a Allemanha, sobre a troca de territorio na Africa Occidental, cifra-se em a França ceder á Allemanha 250 a 300.000 kilometros quadrados de terras do Congo e receber da Allemanha algumas centenas de kilometros no Cameron.

LONDRES, 25. — (*Havas*.) — Telegramma de Vienna assegura que os governos das varias potencias foram informados do pleno successo a que chegaram as negociações franco-allemãs sobre a pendencia marroquina.

A situação internacional no Pacifico

SANTIAGO, 25. — (*Americana*.) — O ministro argentino nesta capital, sr. Lorenzo Anadon, conferenciou hontem, á tarde, demoradamente, com o ministro das Relações Exteriores, sr. Enrique Rodriguez, a proposito, segundo se diz, da situação internacional do Pacifico.

BUENOS AIRES, 25.—(*Americana*.) — *La Nacion* insere hoje um editorial a respeito da situação internacional do Pacifico e no qual diz não acreditar que o Chile e o Perú se lancem em uma guerra. Termina elogiando os governos desses dois paizes pela serenidade e cordura que demonstram nas negociações para a solução das suas questões.

Depredações praticadas no Mexico pelos partidarios do coronel Zapata

MEXICO, 25. — (*Havas*.) — Noticias das provincias referem que os partidarios do coronel Zapata, organizados em grandes bandos, saquearam e incendiaram varias aldeias, entre ellas a de Milpalta. As tropas do governo bateram os zapatistas, impellindo-os para as collinas.

Dezeseis paizes americanos concorrerão á Conferencia Sanitaria Americana a reunir-se em novembro em Santiago

SANTIAGO, 25. — (*Americana*.) — O governo tem conhecimento de que dezeis paizes americanos concorrem á 5ª Conferencia Sanitaria Americana, que em novembro proximo se reunirá nesta capital, sendo esse o maior numero de concorrentes que tem havido desde o inicio dessas conferencias.

Em Canton, contra um general tartaro foram lançadas bombas

LONDRES, 25. — (*Havas*.) — Telegrapham de Canton, informando que na cidade de Koki, no momento em que um general tartaro atravessava a rua, foram-lhe lançadas bombas, que não o attingiram e que mataram alguns soldados.

A China encontra difficuldades em contrahir emprestimos

LONDRES, 25.—(*Havas*.) — O *Daily Mail*, em telegramma de Pekim, annuncia que, em consequencia da declaração prestada pelos revolucionarios, de que não reconheceriam as dividas actuaes contraidas pelo governo imperial, os financeiros recuzaram a contratar emprestimos com o governo.

O ex-presidente do Paraguay chegou a Assumpção, mas não desembarcou

BUENOS AIRES, 25.—(*Americana*.) — Communicam de Rosario de Santa Fé, ter passado ali, com destino a esta capital, o dr. Manuel Gondra, ex-presidente da Republica do Paraguay. O dr. Gondra regressa de Assumpção, onde nem chegou a desembarcar.

Reclamações na Bahia contra o serviço dos Correios. Ataques dos jornaes

BAHIA, 25. — (*Do nosso correspondente*.) — Os jornaes continuam a reclamar contra o pessimo serviço dos Correios e Telegraphos. O *Diario de Noticias*, em artigo referente ás queixas da população contra o serviço dos Correios, termina alludindo á "pouca confiança que pode inspirar uma repartição onde o serviço é feito de modo tão perfunctorio e descscrupuloso."

Portugal em revolução

O que dizem os nossos telegrammas:

UM GRANDE DONATIVO AOS REALISTAS

Madrid, 26, ás 12 e 15 m. (*Especial recebido ás 11 e 50 m. da noite de hontem.*) — *Communicam de Vigo que o sr. Roberto Zilo deu um milhão de pesetas para a causa realista portugueza, e offereceu dar outro milhão para o proseguimento dos trabalhos da restauração monarchica assim que melhore o estado de saude de Paiva Couceiro.*

AUGMENTAM OS CONTINGENTES REALISTAS

Madrid, 26, ás 12 e 15 m. da m. (*Especial, recebido ás 11 e 50 m. da noite de hontem.*) — *Em Verin, segundo noticias dali recebidas, o capitão Jorge Camacho declarou terem augmentado muito os contingentes revolucionarios, tendo sido recebidos offerecimentos de homens e dinheiro, o que augmenta as esperanças no triumpho das operações que serão promptamente reencetadas, seguindo nova tactica aconselhada pela experiencia.*

INFORMAÇÕES OFFICIAES SOBRE A REVOLUÇÃO

Lisboa, 25. — (*Havas*.) — Informações officiaes e particulares, vindas de varios pontos do norte de Portugal, asseguram que os bandos de conspiradores estão inteiramente desorganizados e, ao que parece, sem nenhuma possibilidade de se concentrarem de novo.

O MINISTRO DA HESPANHA APRESENTA SUAS CREDENCIAES

Lisboa, 25. — (*Havas*.) — O presidente da Republica recebeu hoje, em audiencia solenne, para entrega de credenciaes, o ministro da Hespanha junto do governo portuguez. No discurso que nessa occasião proferiu o representante da Hespanha, disse, que desejava a Portugal um futuro ainda de mais felicidades e maiores grandezas do que as que a historia portugueza registra. O presidente Arriaga respondeu agradecendo e terminou dizendo que a Hespanha e Portugal respeitando-se mutuamente, caminharão para um futuro de prosperidade paz e progresso.

O GOVERNO E O "MUNDO"

Lisboa, 25. — (*Directo*.) — O sr. João Chagas dirigiu uma carta ao sr. França Borges, director do *Mundo*, pedindo-lhe para não continuar a publicar noticias infundadas contra o governo e o bloco parlamentar, as quaes apenas servem para irritar a opinião publica contra os poderes constitucionaes, perturbando a ordem, muito necessaria neste momento á consolidação da Republica.

A ARTILHERIA DO "S. RAPHAEL"

Lisboa, 25. — (*Directo*.) — Já foram retirados de bordo do cruzador *S. Raphael*, oito canhões pequenos. Os trabalhos de salvamento proseguem com grande actividade.

OS PRESOS POLITICOS

Lisboa, 25. — (*Directo*.) — O numero de presos politicos já se eleva a seiscentos. Consta que talvez metade delles, presos por suspeita, serão postos em liberdade, por se ter averiguado que não faziam parte da conspiração contra a Republica.

NOVA TENTATIVA

Madrid, 25. — (*Directo*.) — Apparecem novamente os boatos a respeito da invasão em Portugal. Diz-se aqui que está sendo preparada uma nova tentativa monarchica.

..ACÇÃO DOS MONARCHICOS?

Lisboa, 25. — (*Directo*.) — Um trem de passageiros e cargas que hontem passava por Castello Branco estava prestes a descarrilar, por terem mãos criminosas atravessado uma grossa barra de ferro nos trilhos. Esse facto causa admiração, pois toda aquella linha ferrea é patrulhada por tropas militares, de dia e de noite. Attribue-se essa tentativa a manejos monarchicos.

Gottas Virtuosas DE ERNESTO SOUZA

Curam: hemorrhoides, males do utero, ovarios, urinas e as proprias Cystites.

Aos apreciadores de bons cigarros

Experimentem os deliciosos cigarros Penna Fiel, Jupe-Culotte, Mistura e S. Leopoldo Lavado. Unicos cigarros que não prejudicam a saude. 118, rua da Quitanda, 118

Frio Sobretudos a 30$—35$—45$—grande sortimento. Rua S. Pedro, 202.

VINHO VERDE

Flôr de Lys, Joia do Minho, e verde Cachópa

ESPECIALIDADE

CASA DELPHIM

58, Rua da Assembléa, 58

ULTIMAS NOTICIAS

da nossa reportagem e correspondentes, recebidas até ás 3 horas da madrugada

O morro de Santo Antonio em polvorosa

Grande conflicto e tiroteio cerrado

Varios feridos, dois dos quaes mortalmente. Os "Cabelleiras" e a policia

O morro de Santo Antonio, o fatidico reducto da nossa cidade, que serve de reducto a um amontoado de criminosos, após alguns dias de repouso voltou hontem a servir de theatro a um grande conflicto, no qual se viram envolvidos muitos desordeiros, alguns dos quaes se encontram bastante feridos.

Entre as muitas *bibocas*, onde por muitas vezes se têm travado outras desordens e até mesmo crimes, figura a que está installada sob o n. 2 do becco denominado D. Candida.

E' proprietario daquella especie de taverna Luiz Pereira da Silva, que por varias vezes se tem visto em situações intrincadas, tal o barulho que quotidianamente provoca a casta de gente baixa que frequenta o seu "estabelecimento".

Hontem, no numeroso grupo que fazia parte da freguezia abolelada no interior da *bodega* encontravam-se os seguintes individuos: Elydio Ribeiro do Nascimento, Belmiro Francisco da Silva, João Baptista, vulgo *João Cabelleira*; Carlos de tal, vulgo *Carlos Cabelleira*; Manoel de tal, vulgo *Manoel Cabelleira*; Ignacio de tal, Theophilo Pereira da Silva, irmão do dono da taverna, Alexandre Arthur e outros cujos nomes não são ainda conhecidos.

O alcool dominava o pessoal e em determinada occasião o conflicto teve origem, porque um daquelles individuos se havia negado a effectuar o pagamento de uma despesa que fizera.

Quando menos se esperava, a taverna ficou transformada numa verdadeira batalha, reluzindo as laminas das facas e tomando parte predominante o revólver.

Iniciado o conflicto, houve um tiroteio cerrado, o qual attrahiu a attenção da patrulha de policia que rondava as proximidades do becco.

Dessa patrulha faziam parte os soldados Manoel Ferreira Leite e João Davino Pereira, ambos da 3ª companhia do 4º batalhão da Brigada Policial, os quaes, por serem repellidos pelos desordeiros, usaram, por sua vez, dos seus revólvers e os detonaram contra os aggressores.

Nessa occasião já haviam tambem tomado parte saliente, entre outros valentões do logar, Herculano Bezerra de Vasconcellos e Benedicto Pereira dos Santos, que tambem fizeram varios disparos de revólver.

A desordem a muito custo serenou, quando se verificou então existirem alguns feridos.

Eram elles: Theophilo Pereira da Silva, com um ferimento por bala, nas costas; Elydio Ribeiro do Nascimento, ferido tambem por bala nas costellas do lado direito; Alexandre Arthur, no pé esquerdo; Belmiro Francisco da Silva, no braço direito, e *João Cabelleira*, com tres ferimentos, tambem por bala, no pescoço.

Entre os feridos tambem está o dono do botequim, Luiz Pereira da Silva, que recebeu um ferimento nas costas.

De todos esses feridos o que apresenta maior gravidade é Theophilo Pereira da Silva, que em estado de coma foi trazido até á ladeira Senador Dantas, onde o encontrou uma ambulancia da Assistencia Municipal, que já havia sido chamada para acudir aos feridos.

A policia do 5º districto, quando foi scientificada do conflicto, ao chegar ao local só encontrou os feridos cujos nomes acima mencionamos e viu-se em difficuldades para pôr em pratos limpos o occorrido, coisa que até á ultima hora não havia conseguido.

As unicas prisões que haviam sido effectuadas foram as dos proprios desordeiros feridos, entre os quaes se encontrava *João Cabelleira*, que apezar dos tres ferimentos por bala que apresentava no pescoço, não corria o menor risco de vida.

João Cabelleira, como os demais, depois de terem recebido os curativos de que careciam, foram conduzidos á delegacia do 5º districto, onde ficaram detidos até ser esclarecido o facto.

Dos soldados de que já nos referimos tambem lá se achavam e pelas declarações que elles prestaram ao dr. Mario de Aragão, delegado respectivo, verificou aquella autoridade que ambos tinham sido atacados pelos desordeiros.

Como inspirasse cuidados o estado de Theophilo Pereira da Silva, Elydio Ribeiro do Nascimento, Belmiro Francisco da Silva e Luiz Pereira da Silva, o dono da *bodega*, foram todos removidos para a Santa Casa.

A' ultima hora constava que o primeiro desses feridos havia fallecido naquelle hospital, constando tambem que Luiz Pereira da Silva estava moribundo.

A' hora em que encerramos esta noticia, o delegado do 5º districto havia effectuado outras prisões de mais individuos, accusados de terem tomado parte na desordem e iniciava sobre ella o respectivo inquerito.

MAIS UM!...

Após tenebrosa orgia, um rapaz dispara um tiro na cabeça

Lamentavel occorrencia deu-se hontem, á noite, em Todos os Santos, levando a dôr aos corações de um pae e de duas irmãs.

Trata-se de um rapaz, que, se deixando levar pelas más companhias, num momento de allucinação, tentou contra a propria existencia, disparando um tiro na cabeça.

Narremos o facto. João de Sá Carneiro, de 21 annos de edade, é socio de uma casa de chopps da avenida Mem de Sá.

Dono de uma casa onde a connivencia corrompe, Carneiro deixou-se levar pelas cantorias e labias das mulheres perdidas e entregou-se-lhes de corpo e alma.

Ante-hontem, em companhia de varias dellas, inclusive uma conhecida por Tiburtina, e, ao que parece, em companhia tambem de um escrivão de policia e mais outros amigos, Carneiro tomou um automovel da *garage* Alegre, conduzido pelo *chauffeur* Arnaldo Pinto de Souza, que tinha como ajudante Raul Domitildes, e lá seguiram para o Leme.

Ali, dirigiram-se á uma casa de bebidas, onde todos se entregaram a libações alcoolicas.

Dentro em pouco, já ninguem se entendia e formaram um sarilho.

Acudindo a policia local, todos se recolheram ao automovel e vieram para a cidade.

Durante o trajecto, Carneiro puxou de uma faca e tentou ferir Tiburtina, no que foi impedido pelo ajudante de *chauffeur*, que lhe arrebatou a arma.

Chegados á cidade, já pela manhã, recolheram-se cada qual a seu pouso.

Não se sentindo fatigado, Carneiro resolveu repetir hontem a patuscada da vespera.

Tomando o automovel de n. 24, da garage Evaristo, conduzido pelo *chauffeur* Joaquim Pereira Ramos, que tinha por ajudante Manoel Gomes Carneiro, fazendo-se acompanhar de mulheres perdidas e de amigos ursos, seguiu para a orgia.

Pela noite, sentindo-se fatigado, Carneiro adormeceu no auto, pelo que o *chauffeur*, condoido do seu estado e vendo que elle havia ficado só no carro, pois os outros viajavam em outro automovel, e como soubesse que residia elle na rua Getulio n. 38, em Todos os Santos, para ali se dirigiu.

Seriam umas 10 horas.

Parando o auto á porta da residencia da familia de Carneiro, o *chauffeur* bateu e logo assomaram á janella duas moças.

Acordando sobresaltado, Carneiro, lépido, pulou do automovel e encostando-se á porta de sua casa, disparou um tiro na cabeça, com um revólver que comsigo trazia.

Gravemente ferido, o tresloucado baqueou na calçada.

Soccorrido pelo *chauffeur*, foi elle mettido no auto e levado para a pharmacia da rua Archias Cordeiro n. 462, da firma Fonseca & C., onde foi medicado pelos drs. Sebastião Tamanqueira e Marcellino Lima, sendo depois transportado para a residencia de seu pae, o sr. Gregorio Carneiro, em estado comatoso.

No local estiveram presentes o delegado dr. Soffieri de Albuquerque e o commissario Watson, que tomaram as providencias necessarias.

Essas autoridades ouviram no local commentarios desfavoraveis ao já citado escrivão, que ali se apresentou num automovel em companhia de mulheres perdidas.

Um gatuno é apanhado no interior de uma casa da rua da Assembléa

Cerca de duas horas da madrugada de hoje, o conhecido ladrão Joaquim Antonio dos Santos, munido de uma chave falsa, conseguiu penetrar no sobrado do predio da rua da Assembléa n. 38, onde tem um escriptorio de commissões e consignações o negociante Heitor Ferreira.

O ladrão foi presentido pelos empregados do armazem installado no pavimento terreo, que chamaram a attenção do guarda nocturno rondante da referida rua.

Este, penetrando no interior da casa, lobrigou o ladrão escondido sob uma escada, tendo em seu poder um embrulho contendo objectos proprios para roubar.

Sem resistir á prisão foi elle apresentado ao capitão Alvaro de Souza Moreira, que o fez conduzir para a delegacia do 5º districto, cujo delegado fez contra elle lavrar o competente auto de flagrante.

O dr. Olavo Egydio é recebido em São Paulo com grandes festas

S. PAULO, 25. — (*Americana.*) — Desembarcou hoje, de manhã, em Santos, o dr. Olavo Egydio, secretario da Fazenda, que foi a bordo recebido por numerosos amigos pessoaes e politicos, dos quaes uns partiram daqui hoje, ás 7 da manhã, em trem especial, e outros já ali se achavam desde hontem, entre os quaes os secretarios do Interior e da Agricultura, e o representante do secretario da Justiça.

Logo á entrada do *Nile*, vapor em que viaja o dr. Olavo Egydio, uma grande flotilha de lanchas partiu ao seu encontro, levando a banda do Corpo de Bombeiros, que, ao defrontar o paquete, em frente aos Outeiros, executou o hymno nacional.

O vereador paulista Armando Prado fez, a bordo, um brilhante discurso, saudando o dr. Olavo Egydio, em nome dos seus amigos, discurso a que o manifestado respondeu, agradecendo.

O desembarque effectuou-se ás 10 horas da manhã, dirigindo-se o dr. Olavo Egydio e todos os seus amigos para o Parque Balneario, onde, pouco depois, se realizou o almoço, havendo, ao terminar, brindes cordialissimos.

O salão do banquete estava bellamente ornamentado de flores naturaes.

A partida para esta capital foi feita num trem especial, que dali saiu ás 5 horas e 20 minutos, chegando aqui ás 7 1|2.

A estação estava repleta de povo. Muitos senadores, deputados, politicos e altos funccionarios foram ao encontro do dr. Olavo Egydio, que recebeu imponente manifestação popular á chegada.

S. PAULO, 25. — (*Americana.*) — Todos os jornaes desta capital publicam hoje artigos sobre o regresso do dr. Olavo Egydio, secretario da Fazenda, salientando os seus serviços ao Estado e apresentando-lhe as boas vindas.

Fallecimento do deputado Francisco Romeiro

S. PAULO, 25 (*Americana*) — Falleceu, em Pindamonhangaba, o deputado federal Francisco Romeiro.

A sua morte foi aqui muito sentida.

O dr. Albuquerque Lins telegraphou á familia, enviando-lhe pezames.

Os trabalhos da commissão de estudos da viação ferrea do Ceará

FORTALEZA, 25. — (*Americana.*) — A commissão de estudos da viação-ferrea do Ceará acaba de terminar os seus trabalhos de comparação dos traçados ligando a estrada de ferro de Baturité ao Cratheús.

O resultado foi o seguinte: traçado de Girau a Benjamin Constant (Independencia-Cratheús), kilometro 187; rampa maxima 11, 5 por 1.000; traçado de Senador Pompeu a Pedra Branca (Independencia-Cratheús), kilometros, 203; rampa maxima, superior a 15 por 1.000; traçado de Quixeramobim a Boa Viagem (Independencia-Cratheús), kilometro, 225; rampa maxima, 10 por 1.000.

E' provavel que seja escolhido o traçado que parte de Girau, em virtude das vantagens que offerece.

O engenheiro-chefe e os demais engenheiros da commissão já se manifestaram favoraveis ao referido traçado, que tem ainda a vantagem de offerecer, em Benjamin Constant, um excellente ponto para um entreposto commercial de importantes municipios do Ceará e do Piauhy.

O sr. Pinheiro Machado dirije-se ao Rio

S. PAULO, 25 (*Americana*) — Seguiu para ahi, pelo nocturno de luxo, acompanhado de sua familia, o general Pinheiro Machado, sendo o seu embarque muito concorrido.

Entre as pessoas que foram á estação despedir-se de s. ex., notava-se o sr. Rodolpho Miranda.

Durante o dia, foi o general Pinheiro Machado muito visitado na residencia de seu cunhado, o sr. Alfredo Firmo, onde esteve hospedado.

O dr. Albuquerque Lins toma passagens para a Europa

S. PAULO, 25 (*Americana*) — O dr. Albuquerque Lins, presidente do Estado, seguirá para a Europa, em viagem de recreio, no dia 28 de maio do anno proximo, tendo já tomado passagem no paquete *Aragnaya*.

S. ex. irá em companhia de sua exma. familia.

Em sessão do Reichstag, o ministro do Interior da Allemanha faz declarações sobre a carestia dos viveres

BERLIM, 25. — (*Havas.*) — Na sessão de hoje, do Reichstag, por occasião dos debates sobre a carestia dos viveres, o ministro do Interior, sr. Delbrueck, declarou que o governo de maneira nenhuma podia permittir a entrada, livre de direitos, á carne congelada e ao gado da Argentina, porque se corria o risco de introduzir na Allemanha a febre aptosa, e terminou elogiando calorosamente o proteccionismo, causa principal do progresso da Allemanha.

ITALIA E TURQUIA

MILÃO, 25 — (*Havas*). — Communicam de Tripoli que o general Caneva fez proceder a um desarmamento rigoroso dos arabes e turcos do oasis e da cidade, onde foram encontradas muitas armas escondidas. Em muitas cabanas havia tambem grande quantidade de armas e munições. Os armamentos foram apprehendidos e as cabanas incendiadas. Muitos dos arabes presos foram transportados para a cidade e outros, principalmente os que atiraram contra os soldados italianos, foram immediatamente fuzilados. Tambem foi executado um *cawas* de um consulado que aquartelava um soldado italiano já ferido por um dos arabes.

O general Caneva e os outros officiaes italianos estão convencidos de que a recente rebellião dos arabes foi concertada com os turcos, paisanos e militares. Os arabes, durante os combates foram favorecidos pelo terreno que era accidentado e completamente desconhecido dos officiaes italianos. Devido sómente a esta circumstancia é que os indigenas conseguiram fazer não poucas baixas nas fileiras italianas. Apezar da violencia do ataque os italianos não tiveram o menor movimento de hesitação e com uma calma admiravel fizeram frente aos assaltantes conseguindo cercal-os por dois lados. Muitos arabes morreram e outros ficaram prisioneiros.

O combate mostrou terem demonstrado os italianos muita disciplina, calma, energia e um espirito de iniciativa que causou admiração aos proprios officiaes. As baixas de inimigos foram enormes. Os destacamentos que procederam ao reconhecimento do logar do combate encontraram algumas centenas de cadaveres de arabes e turcos, que os seus companheiros não tiveram tempo de enterrar ou levar como fazem habitualmente.

OS AVIADORES MILITARES ITALIANOS CONTINUAM A VOAR PELOS ARREDORES DE TRIPOLI

MILÃO, 25. — (*Havas.*) — Communicam de Tripoli que os aviadores militares italianos que têm voado pelo interior do "vilayet" causaram já enormes estragos com os explosivos que deixam cair dos aeroplanos. Entre os arabes a [illegible] levou o terror. Algumas tribus resolveram fugir para o interior, e outras, que não podem mover-se tão facilmente, escondem todos os objectos de valor que possuem.

Os *prophetas* acreditam que o medo causado pelos aeroplanos contribuirá poderosamente para a reducção dos indigenas, sem o auxilio das tribus, os turcos difficilmente se poderão sustentar nas posições que actualmente occupam.

A DIPLOMACIA FRANCEZA TENTA A MEDIAÇÃO DAS POTENCIAS EUROPÉAS, PARA A TERMINAÇÃO DA GUERRA

Roma, 25 — (*Havas*) — O sr. Camillo Barrère, embaixador da França nesta capital, teve ante-hontem demorada conferencia com o marquez Di San Giuliano, ministro das Relações Exteriores. Parece que o objecto dessa conferencia foi a questão da mediação das potencias para terminação da guerra.

DEPOIS DO FUZILAMENTO DOS PROMOTORES DOS ULTIMOS DISTURBIOS, TRIPOLI VOLTA A' SUA CALMA HABITUAL

Roma, 25 — (*Havas*) — Communicam de Tripoli ao *Giornali d'Italia* que depois do fuzilamento dos arabes e dos turcos promotores da agitação, foram presos e conduzidos ao pateo da escola, onde foram fuzilados na presença de numerosos indigenas e de officiaes turcos. A cidade retomou já o seu aspecto normal.

O informante do *Giornale* accrescenta que as posições dos postos avançados italianos foram reforçadas pelas tropas novas e que ainda não entraram em combate.

OS JORNAES DE ROMA PUBLICAM EDIÇÕES ESPECIAES SOBRE O COMBATE DE TRIPOLI

Roma, 25 — (*Havas*) — Os jornaes desta capital publicam edições especiaes dando informações detalhadas do combate de Tripoli. Narram muitos actos de bravura e heroicidade dos soldados italianos e exaltam o espirito de disciplina, sangue-frio e valentia das tropas italianas.

O Sr. Noronha Santos em Roma

ROMA, 5. — (*Havas.*) — Chegou hoje a esta capital o sr. Noronha Santos, addido naval á delegação do Brazil junto ao Quirinal.

A França e a Allemanha accordam sobre todos os pontos da questão marroquina

BERLIM, 25. — (*Havas.*) — Um telegramma desta capital para a *Kolnische Zeitung*, affirma que a França e a Allemanha já chegaram a um accordo completo sobre todos os pontos da questão marroquina. A assignatura do projecto tratado é esperada para muito breve.

O navio argentino "Presidente Sarmiento" chega a Barcelona

BARCELONA, 25. (*Havas*). — Chegou hoje de tarde a este porto o navio-escola argentino *Presidente Sarmiento*. O commandante e officiaes trocaram com as autoridades hespanholas os cumprimentos de pragmatica.

Morreu em Canton, victima de um attentado de dynamite, o general tartaro

TOKIO, 25. — (*Havas*). — Noticias de Canton, informam que o general tartaro, que hoje foi victima de um attentado á dynamite, já falleceu. Morreram tambem, em consequencia da explosão da bomba, arremessada contra aquelle official, vinte e uma pessoas que o acompanhavam, ficando feridas muitas outras.

Funeraes do ministro do Chile na Bolivia

LA PAZ, 25. — (*Americana.*) — O governo determinou que sejam feitos funeraes officiaes ao dr. Pinto Aguero, ministro do Chile nesta capital, qual falleceu.

— Na sessão da Camara dos Deputados de hoje, falaram varios deputados, fazendo o elogio do dr. Pinto Aguero. Foi, por unanimidade, approvado um voto de pesar na acta da sessão.

A Assembléa Nacional da China discute a situação da sua politica interna

PEKIN, 25 (*Havas*) — A Assembléa Nacional discutiu hoje longamente a situação da politica interna e tomou a resolução de pedir ao governo a demissão do presidente do Ministerio das Communicações. Caso o imperador não approve aquelle procedimento a Assembléa será dissolvida.

Nas corridas de Newmarket, o cavallo Long-Set levanta o premio "Cambridgeshire"

LONDRES, 25 (*Havas*) — O Premio "Cambridgeshire" disputado hoje em Newmarket foi ganho por Long-Set, chegando em 2º logar Mustiglia e em 3º Merville.

A China quer ser Republica

Uma vistoria das forças imperiaes

PEKIN, 25 — (*Havas*) — Recebeu-se nesta capital um telegramma dizendo que numa escaramuça, perto de Han-Keou, as tropas imperiaes bateram os republicanos, que tiveram importantes baixas.

As guardas das legações estrangeiras foram todas reforçadas.

PEKIN, 25 — (*Havas*) — O governo recebeu communicação de que as cidades de Man-Tchang, Kuelline e Sou-Kou, puzeram-se francamente ao lado dos revolucionarios.

Hoje de manhã partiram para Sin-Yang-Tchou cinco mil soldados imperiaes.

Os partidarios do ex-shah derrotam as tropas imperiaes da Persia

TEHERAN, 25 — (*Havas*) — Communicam de Astrabad que os partidarios do ex-shah Ali-Mirza derrotaram por completo as tropas imperiaes, tomando-lhes varios canhões e aprisionando-lhes vinte e cinco soldados.

Os habitantes de Valencia, na Hespanha, pedem a Canalejas o levantamento do estado de sitio

MADRID, 25 (*Havas*) — Uma commissão de habitantes de Valencia esteve hoje no gabinete do presidente do conselho de ministros, afim de pedir ao sr. Canalejas que seja levantado o estado de sitio naquella cidade. O sr. Canalejas recusou-se a acceder ao pedido, mas prometteu facilitar á commissão os meios de averiguar a veracidade dos boatos que correm a respeito de torturas infligidas aos presos pelos successos de Cullera.

O rei Frederico VIII da Dinamarca visita pessoalmente a familia de David Campista

COPENHAGUE, 25. — (*Havas*). — O rei Frederico VIII visitou hoje, pessoalmente, a familia Campista e pediu para que lhe fossem apresentadas todas as pessoas da familia. Na presença de todos disse que sentiu muito a morte do representante do Brazil, participando da dôr de seus parentes.

A Camara dos Deputados da Argentina emendou a proposta, errada, do orçamento da fazenda

BUENOS AIRES, 25.—(*Americana.*) — Estando erradas as propostas do orçamento do Ministerio da Fazenda, enviadas ao Congresso pelo respectivo ministro, sr. Rozas, a Camara dos Deputados tomou a iniciativa de determinar a receita geral e a despesa.

Esse facto está sendo vivamente commentado, principalmente por motivo dos recentes ataques do ministro da Fazenda ao Congresso.

Os mineiros de Montceau-les-Mines declaram a grève geral

PARIS, 25 — (*Havas*) — Os mineiros de Montceau-les-Mines declararam a grève geral, reclamando augmento de salarios.

O imperador Francisco José experimenta melhoras no seu estado de saúde

VIENNA, 25 — (*Havas*) — Assegura-se nos centros autorizados que o estado de saude do imperador Francisco José tem melhorado muito desde hontem.

O scout "Rio Grande do Sul" partio de Montevidéo para o Rio

MONTEVIDEO, 25. — (*Americana.*) — Partiu hontem para o Rio de Janeiro o scout brasileiro *Rio Grande do Sul*, que ha meses fazia a estação naval do Rio da Prata.

O consul geral da Turquia é entrevistado por "La Razon"

BUENOS AIRES, 25 — (*Americana*) — O consul geral da Turquia, entrevistado por *La Razon*, disse que tencionava pedir ao governo argentino a concessão de terras na provincia de Buenos Aires, e no territorio do Rio Negro afim de serem colonizadas por familias turcas.

Accrescentou o consul que a guerra entre o seu paiz e a Italia terá grande duração, principalmente na Tripolitania.

A revolução no Mexico

Os partidarios do coronel Zapata soffrem uma derrota das tropas federaes do Mexico

NOVA YORK, 25 — (*Havas*) — Noticias chegadas de varios pontos do Mexico asseguram que as tropas federaes, num encontro com os partidarios do coronel Zapata, infligiram-lhes uma derrota, [illegible] grande numero de feridos e mortos.

FAVORITE

Disco de longa duração na ultima gravação brasileira e internacional garantidos de successo. Procurem-nos em todo o Brasil—Faulhaber & C. Grammophone. Rua Constituição 36—Rio de Janeiro.

Atropelado por um auto, um menino fica ferido gravemente

Pela rua Marechal Floriano passava hontem o menor José Se[illegible], quando [illegible] o auto [illegible] ferido na [illegible]

[illegible] removido para a Santa Casa [illegible] tratamento. [illegible] saber o [illegible].

Corde de Luxemburgo

Amores de Principe, nova gravação brasileira pelos discos Favorite e os Grammophones Suissos—23 medalhas de ouro e grandes premios. Offerecem por dinheiro e a prazo. Faulhaber & C. Rua Constituição 36, Rio.

O ministro da Marinha segue para Angra dos Reis

Com destino a Angra dos Reis segue hoje, a bordo do *Barroso*, o almirante ministro da Marinha, que vae visitar o novo edificio da Escola de Grumetes, em Tapera.

O ministro da Marinha ficará poucos dias em Angra [illegible] capitão-tenente Thollin Costa.

NOVIDADE!!

Chegou o «Ebonitine» instantaneo, disco que aperfeiçoado a uma duração illimitada. Preço 2$. Pedir prospectos aos unicos agentes para todo o Brasil: Faulhaber & C. Rua da Constituição, 36—Rio.

CRITICOS

O chimico que a analysa, o medico que a receita e o enfermo que a toma, todos unanimemente proclamam e verificam que a legitima

EMULSÃO DE SCOTT

é a melhor em pureza, perfeição e resultados.

Não se conhece preparação alguma que gose da popularidade da Emulsão de Scott, que tenha resistido á tantas experiencias e que seja a favorita dos medicos e enfermos.

A Emulsão de Scott purifica e enriquece o sangue, e na sua composição *não entra alcohol* nem nenhuma substancia irritante.

Exijam sempre a legitima

EMULSÃO DE SCOTT

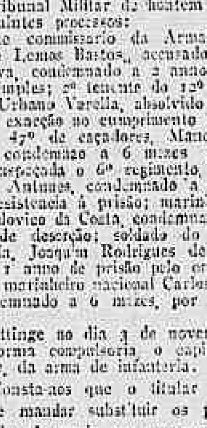

A Emulsão de Scott é uma excellente medicação para combater a diathese hypoacida, as candidaturas á Tuberculose e a Tuberculose em primeiro periodo. Sobretudo em creanças lymphaticas e rachiticas tenho obtido maravilhoso resultado. O referido é verdade o que confirmo sob juramento. *Dr. Alvaro de Lacerda.* Campos, Rio de Janeiro.

Terra e Mar

EXERCITO

O general Menna Barreto ministro da Guerra, vae approvar o projecto apresentado pelo coronel Augusto Maria Sisson de construcção de edificios para as brigadas estrategicas estacionadas no Rio Grande do Sul.

S. ex. opportunamente mandará organizar o orçamento para a execução das respectivas obras.

——— Vae ser approvado pelo ministro da Guerra as instrucções de infanteria organizadas pelo major Emilio Sarmento e modificadas pelo Grande Estado-Maior do Exercito.

——— Está sendo estudado pelo ministro da Guerra o assumpto relativo á parte administrativa dos commandantes de batalhões de infanteria e grupos de artilheria, á vista das consultas que lhe têm sido feitas por officiaes das guarnições do sul da Republica.

——— Foram apostillados os titulos conferindo os direitos, garantias e vantagens do artigo 11 da lei n. 2.290, de 13 de dezembro de 1910, ao coronel Oscar de Oliveira Miranda, major Joaquim Marques da Cunha e capitão Salvador Barbalho Uchôa Cavalcanti, como lentes cathedraticos; e ao capitão João Manoel de Araujo, como lente substituto; todos da Escola de Artilharia e Engenharia.

——— JUSTIÇA MILITAR — Em sessão do Supremo Tribunal Militar de hontem foram julgados os seguintes processos:

1º tenente commissario da Armada Francisco Marques de Lemos Bastos, accusado de falsidade administrativa, condemnado a 2 annos e 11 mezes de prisão simples; 2º tenente do 12º regimento de infanteria, Urbano Varella, absolvido da accusação da falta de exacção no cumprimento do seu dever; soldado do 47º de caçadores, Manoel Alexandre de Castro, condemnado a 6 mezes por crime de deserção; anspeçada o 6º regimento de cavallaria Constantino Antunes, condemnado a 6 mezes, por crime de resistencia á prisão; marinheiro nacional Arthur Leodovico da Costa, condemnado a 6 mezes, por crime de deserção; soldado do 2º regimento de infanteria, Joaquim Rodrigues de Moura, condemnado a 1 anno de prisão pelo crime de insubordinação e marinheiro nacional Carlos Augusto Gadarth, condemnado a 6 mezes, por crime de deserção.

——— Attinge no dia 3 de novembro á edade para a reforma compulsoria, o capitão Paulo de Albuquerque, da arma de infanteria.

——— Consta-nos que o titular da pasta da Guerra, vae mandar substituir os pharmaceuticos e praticos de pharmacia que prestam serviços profissionaes no Exercito, e que não fizeram concurso, por outros que satisfizeram essa exigencia regulamentar.

——— Os 2ºs tenentes Joaquim Furtado Sobrinho e Julio Iado Perintins Pereira solicitaram troca de corpos entre si.

——— Solicitaram os empregados do Hospital Militar de Manáos augmento de vencimentos e a reorganização do mesmo hospital.

——— Está hoje de dia no posto medico da divisão de saude, o adjunto dr. João Leite.

——— Pediu transferencia para o quadro supplementar o capitão Affonso Celso de Assis Fernandes, do 5º batalhão de engenharia.

——— Foi approvado pelo general Menna Barreto, ministro da Guerra, o contrato celebrado pela inspecção da 12ª região militar com Bernardo Lavrador, para renovação do arrendamento do predio occupado pela enfermaria militar de Sant'Anna do Livramento, no Rio Grande do Sul.

——— Reuniu-se, hontem, em sessão de julgamento, o Supremo Tribunal Militar.

——— O 2º tenente de infanteria Raymundo Fernandes Monteiro requereu transferencia para a arma de artilheria.

——— Deve reunir-se amanhã sob a presidencia do general Olympio da Fonseca, a commissão de promoções no Exercito.

——— O general Caetano de Faria, chefe do Grande Estado-Maior do Exercito, vae providenciar para que seja apresentado ao Ministerio da Guerra um projecto de organização do quadro aberto dos officiaes em serviço no Grande Estado-Maior, de accordo com as idéas expendidas no relatorio dos trabalhos dessa repartição, no anno passado.

——— Ao ministro da Marinha o titular da pasta da Guerra solicitou informações sobre a applicação que nesse Ministerio tem o aviso n. 619, de 8 de fevereiro do corrente anno, citado nos papeis em que o major medico reformado do Exercito, dr. Candido de Hollanda Costa Freire, professor em exercicio no Collegio Militar, pede que se lhe pague o soldo respectivo, segundo a tabella A da lei n. 2.290 de 13 de dezembro de 1910, ou se lhe mantenha o pagamento de quotas de gratificação addicional e etapas que recebia.

——— Foi approvada pelo ministro da Guerra a nomeação feita pelo inspector da 7ª região militar, na Bahia, do 1º tenente reformado Joaquim Pinto da Silva, para o cargo de encarregado da fortaleza de S. Paulo da Gamboa, naquelle Estado, em substituição do 2º tenente reformado Aristides Napoleão Carvalho, que solicitou exoneração.

——— Teve ordem de deixar o cargo de inspector da 3ª região militar, o major Arthur Adaeto Pereira de Mello, afim de assumir o commando do 48º de caçadores, em Manáos.

——— Foi determinado ao inspector da 2ª região militar que faça seguir, com urgencia, para Manáos, o medico e ambulancia que deixaram de acompanhar o 47º de caçadores.

——— Aos Departamentos da Guerra e da Administração baixou o titular da pasta da Guerra o seguinte aviso:

"Attendendo a que não dispõe o Exercito de apparelhos em todos os corpos para a desinfecção do fardamento recolhido ás arrecadações, não podendo, assim, ser distribuidas aos novos alistados as peças que constituem carga das unidades, sem grave prejuizo da hygiene das praças;

que esse fardamento, embora não sendo propriedade do soldado, entra do mesmo modo á Fazenda Nacional, em consequencia da descarga resultante da falta dessa desinfecção;

attendendo ainda que é de toda justiça que se dê ao soldado a importancia no valor das peças que deixaram de receber, como uma compensação ás despesas por elle feitas com a limpeza e recorte das mesmas; — declaro-vos que fica revogado o aviso n. 40, de 25 de janeiro de 1908, e que, por tal motivo, a contar de 1 de janeiro vindouro sejam feitas as necessarias alterações, nas observações das tabellas em vigor, ás quaes se refere o aviso n. 45, de 8 de outubro de 1909.

Exceptuam-se as peças de fardamento do 1º e 2º uniformes que continuarão a ter carga dos corpos."

——— Requerimentos despachados pelo ministro da Guerra:

Octaviano Jansen Pereira, 1º tenente — Quanto á primeira parte não ha que deferir, e sobre a segunda existe nomeada uma commissão para proceder á revisão do Almanak.

Hylio de Oliveira — Prove com documentos o que allega;

José Casemiro Barbosa, 2º tenente — Indeferido. O 49º batalhão já tem um official nas condições em que pede o requerente;

José Velloso da Silveira, sargento — Deferido;

Ricardo João Kirk, 1º tenente — Dê-se, como pede;

Olivério de Deus Vieira, major — Concedo a permissão pedida;

Eugenio Nicholl de Almeida, 1º tenente; Camillo Augusto de Medeiros Costa, 2º tenente; João Julio da Silva, sargento — Como pedem.

Bento do Nascimento Velasco, 2º tenente; Constantino Malnazzi, sargento; Maria Ribeiro da Silva, Roma & Rufo — Indeferidos.

——— "Departamento da Guerra — Rio de Janeiro, 25 de outubro de 1911 — Boletim n. 289 — Faço publico, para a devida execução, o seguinte:

Indeferimentos — Foram indeferidos os requerimentos em que o 3º sargento do 1º batalhão do 1º regimento de infanteria Christovão José dos Santos e o anspeçada do 1º regimento de cavallaria Luiz Carneiro da Motta solicitam transferencia.

Transferencias — Pelo Ministerio da Guerra: do 9º regimento de infanteria para o 3º regimento da mesma arma, o 1º tenente Ildefonso Celestino Pessoa Monteiro e deste regimento para aquelle, o de nome Alvaro Guilherme Mariante. (Aviso n. 893, de 24—10—911).

Por esta chefia: do 3º regimento de infanteria para o 49º batalhão de caçadores, o soldado Pedro Rosa de Freitas, e do 7º batalhão do 3º regimento de infanteria para um dos corpos da 12ª região militar, o soldado Ladislão Francisco da Silva.

Engajamento — Concedo, por dois annos, para o 4º regimento de cavallaria, ao cabo de esquadra do 1º regimento da mesma arma Pedro Vieira Nunes, conforme solicitou.

Apresentações — Apresentaram-se hontem a este departamento os seguintes officiaes: tenente-coronel Emilio dos Santos Cabral, do 8º regimento de infanteria, por ter de reunir-se a seu corpo e sido transferido; primeiros-tenentes: Pedro Figueiredo de Almeida, do 13º regimento de infanteria, por ter sido classificado, e Mario Galvão, do quadro supplementar, por ter sido nomeado ajudante de ordens do inspector da 12ª região militar; 2º tenente Ignacio de Alencastro Guimarães Junior, do 2º regimento de infanteria, por ter sido transferido; aspirantes José de Almeida Figueiredo e Granville Belerophonte de Lima, por terem sido postos á disposição do Ministerio da Viação e Obras Publicas, e Raymundo Passos de Carvalho, por ter sido transferido.

Dispensa do serviço — Concedo 15 dias ao 1º tenente do 3º regimento de infanteria Ildefonso Celestino Pessoa Monteiro.

Auxiliar de auditor — Foi permittido ao dr. Pedro R. José Rodrigues auxiliar o serviço da auditoria da 9ª região militar. (Aviso n. 901, de hoje).

Ainda dispensa do serviço — Concedo 15 dias ao 2º tenente do 2º batalhão de artilheria José Pereira Cabral.

Ainda transferencia — Por esta chefia: do 10º regimento de infanteria para o 56º batalhão de caçadores, o aspirante Francisco Pereira da Costa.

Troca de corpos — O sr. ministro, por despacho de 20 do corrente mez, concedeu troca de corpos aos segundos-tenentes Joaquim Ferreira de Mello, do 8º regimento de cavallaria, e Fernando Lopes da Costa, do 3º regimento da mesma arma, conforme solicitaram.

Metralhadora Madsen — Para constituirem a commissão que tem de fazer as experiencias com a metralhadora Madsen, modificada, são nomeados os seguintes officiaes: tenente-coronel Egydio Tallone e capitães Silverio Augusto de Azevedo e Antonio Emilio Rodrigues. — (Assignado) *J. C. Pinheiro Bittencourt*, general de divisão."

——— Foi deferido o requerimento do major José Feliciano Lobo Vianna, em que solicitou, ao general inspector da 9ª região, para ser dispensado do logar de representante da mesma região junto á Sociedade de Tiro do Riachuelo, sob n. 97.

——— Foi mandado servir no gabinete do Ministerio da Guerra o 1º sargento amanuense da 1ª brigada estrategica Octavio Alves da Banho.

——— O aspirante a official Pedro Augusto de Barros Bittencourt requereu para ser annullado o art. 32 do actual regulamento para os institutos militares.

——— Em requerimento dirigido ao general ministro da Guerra, solicitou nomeação no posto de 2º tenente intendente de 3ª classe o 1º sargento Laurindo Alves Lima, do 52º batalhão de caçadores.

——— Foi dispensado do serviço por seis dias o 1º sargento amanuense do quartel-general da 9ª região Alberto Gouvêa de Almeida.

——— O general inspector da 9ª região de inspecção deferiu o requerimento em que o aspirante a official Hernani Pato de Araujo Rebello, do 2º regimento de infanteria, solicitou para ser dispensado do logar de instructor militar do Collegio Diocesano de S. José.

——— Foi designado para servir na Villa Militar, em Deodoro, o 2º tenente dentista Alberto da Fonseca e Souza, durante a ausencia do capitão dentista João Alves.

——— Falleceu hontem, no Hospital Central do Exercito, o aspirante a official João Guilherme Bezerra Paes, do 11º regimento de cavallaria, e natural do Estado de Minas Geraes.

——— Seguem no dia 30 do corrente, pelo paquete *Brasil*, para o norte, os primeiros-tenentes auditores de guerra drs. Eugenio de Sá Pereira e Mario Tiburcio Gomes Carneiro, afim de reassumirem ás suas respectivas regiões.

——— Fez hontem um passeio militar, em uniforme 5º, o 52º batalhão de caçadores, sob o commando do coronel Francisco Flores.

——— Serviço para hoje:

Superior de dia, capitão Arthur Lauro da Motta do 1º regimento de cavallaria.

O 2º regimento de infanteria dá o official para dia ao quartel-general da 9ª região.

O 1º regimento de artilharia dá o official para ronda de visita.

A brigada mixta dá o official para auxiliar o superior de dia á guarnição.

Auxiliar do official de dia, amanuense Costa Campos.

Dia ao quartel-general da 1ª brigada estrategica amanuense Arlindo.

A brigada mixta dá as guardas dos palacios do Cattete e Guanabara e do Arsenal de Marinha.

O 3º regimento de infanteria dá a guarnição.

Uniforme, 4º.

* * *

MARINHA

——— Mappa para exercicios de tiro—N. 5.127—Ministerio dos Negocios da Marinha — Rio de Janeiro, 19 de outubro de 1911 — Sr. chefe do Estado-Maior da Armada — Declaro-vos, para os devidos effeitos, que resolvi approvar a mappa que a este acompanha, para os exercicios de tiro, organizado pela 2ª secção desse Estado-Maior, ficando revogado o aviso n. 934, de 5 de março de 1908. Saude e fraternidade.

——— Nomeações — Do 1º tenente commissario Francisco Manoel Bittencourt, para servir no Laboratorio Pharmaceutico e Gabinete de Analyses da Marinha; do enfermeiro naval de 2ª classe Manoel de Jesus Macedo, para servir na Escola de Aprendizes Marinheiros desta capital; dos auxiliares de escreventes João da Silva Vasconcellos e Alfredo Antonio de Mello, para servirem, este, no Commando da Divisão Movel do Porto do Rio de Janeiro, e aquelle, na 1ª secção deste Estado-Maior.

——— Exoneração — Do capitão de fragata medico dr. Joaquim Dias Laranjeiras, do cargo de medico da Directoria do Armamento da Marinha.

——— Desligamento — Do enfermeiro naval de 2ª classe Manoel de Jesus Macedo, do Hospital Central de Marinha.

——— Rescisão de contrato—Dos foguistas extranumerarios de 3ª classe: Justino José de Oliveira, embarcado no scout "Bahia", em vista do seu pessimo comportamento, não podendo ser mais contratado para o serviço da Armada, e Theodoro José de Carvalho, embarcado no mesmo navio, por ter sido julgado invalido para o serviço da Armada, podendo angariar os meios de subsistencia.

——— O uniforme para hoje é o 3º, conforme o tempo.

* * *

BRIGADA POLICIAL

Serviço para hoje:

Superior de dia, capitão Vieira Ferreira.

Official de dia á Brigada, capitão ajudante do 1º batalhão, Cardeal.

Medicos: de dia, capitão dr. Pinto Veiga; de promptidão, tenente dr. Lima.

Interno de dia, alferes honorario Pedrosa.

Ajudante de parada e da 4º batalhão.

Musica de parada e promptidão, a do 4º batalhão, e para o cinematographo, a do 5º batalhão.

Rondam com o superior de dia, alferes Limoeiro e Quirino, e nos theatros, tenente Benigno.

Rondam as ruas do Nuncio, Regente e S. Jorge, alferes Bomfim e um inferior do regimento de cavallaria.

Rondantes á disposição do superior de dia, sete inferiores do regimento de cavallaria, sendo dois para as patrulhas dos 1º, 3º e 5º districtos policiaes, e mais dois de cada dos 1º, 4º e 5º batalhões, sendo dois para as patrulhas das ruas Guanabara e Paysandú.

Guardas: da Caixa de Amortização, tenente Taldeo, do 4º batalhão, e alferes Nicoláo Carneiro, do 5º batalhão; da Casa da Moeda, alferes Daniel, do regimento de cavallaria, e da Caixa de Conversão, alferes Abelard, da 1º batalhão.

Estado-maior: no 1º batalhão, tenente Diniz; no 2º, capitão Corrêa; no 3º, capitão Badaró; no 4º, capitão Brasileiro; no 5º, capitão Pinho França; no quartel do Andarahy, tenente Garcia Ramos, e no da rua Frei Caneca, alferes Cabral.

Promptidão: no 5º batalhão, tenente Luciano, e no regimento de cavallaria, alferes Junqueira.

Auxiliar do official de dia, um inferior e um corneteiro do 4º batalhão.

Ordens: á assistencia do pessoal, um cabo do 1º batalhão, e um corneteiro da 4º batalhão.

O regimento de cavallaria dá o serviço já determinado, um official de promptidão com 30 praças, as guardas da Casa da Moeda, 13ª e 14ª estações e o mais que se pedir.

O 4º batalhão dá a guarnição e demais serviços já determinados.

O 1º batalhão dá as promptidões de incendio e permanente, sendo esta com um subalterno, o policiamento, os outros serviços já determinados e o mais que se pedir.

O corpo auxiliar dá um bombeiro de dia, uma ambulancia, um electricista, um auto para incendio, durante 24 horas, os serviços já determinados e o mais que se pedir.

Uniforme, 3º.

——— Funccionará hoje o cinematographo da Brigada Policial, para os officiaes, praças e respectivas familias, sendo o programma a exhibir-se o seguinte:

1ª parte, Uma conspiração contra Henrique III (colorida); 2ª parte, Redempção (drama); 3ª parte, Fritt Flech (comica); 4ª parte, Max perdeu [illegible] tico casamento (drama); 5ª parte, Espoliador (drama); 6ª parte, Aventuras do Valle de ouro (drama); 7ª parte, Ladrão mysterioso (comica).

Durante as sessões tocará a musica do 5º batalhão.

As joias de uma defuncta e uma governante que desgoverna

O caso no 4º districto policial

Emil Gotschalk é um intelligente filho da loura Germania, que um dia, acossado pelas difficuldades que lhe trazia a grande concorrencia na terra de Goethe, para aqui veiu, acompanhado da esposa e de um filho, ainda de tenra edade.

Aqui lhe seria mais facil viver. Paiz novo ainda, necessitando de braços e de cerebros, elle, que sobretudo é um homem intelligente, viveria mais á vontade, gozando a ventura de uma vida trabalhosa, é verdade, mas farta e promissora de um crepusculo tranquillo.

Foi pensando nessas coisas, que Emil embarcou para o Brasil, cheio de saude e confiante no futuro.

E, ao ver a Guanabara famosa, o teuto encheu-se de jubilo, como se houvéra despertado de um longo somno, que elle encetára em Hamburgo, quando um dos confortaveis *Cap* apenas começava a mover-se, em direcção a esta terra abençoada...

* * *

Emil veiu á terra, toda ella sol reverberando nas calçadas, espargindo luz pelas montanhas cheias de arvores vicejantes, de contornos encaracolados *comme des têtes de negresses*, no dizer da Silvain, e ficou encantado, tão encantado que daqui não mais quiz sair.

Não custou muito a Emil encontrar em que dedicar a sua actividade. Logo encontrou trabalho á vontade, e a vida aqui, tal qual como elle a sonhára, começou a correr ás mil maravilhas. A differença, agora, entre a sua vida entre nós, e a que levava anteriormente, lá na terra distante, era de um tão flagrante contraste, que Emil se sentia transportado aos contos das *Mil e uma noites*.

* * *

Mas... — ha sempre um *mas* em tudo desta vida — quando tudo aquillo que Emil Gotschalk *gozava* parecia immutavel, eis que a sua cara esposa começou a adoecer e a sua molestia, apezar dos desvelos do esposo e dos medicos, cada vez mais se foi aggravando, até que, um dia, ella entregou a alma ao Creador.

Após a morte da sua companheira de tantos annos, Emil passou a ser outro homem. Vivia taciturno, pouco communicativo, sem se importar com o borborinho mundano, vivendo apenas para o trabalho, com cujo producto elle sustentava o filhinho.

A' tarde chegava á casa, beijava o querido rebento, com que lhe presenteára aquella que estava agora alguns palmos abaixo do nivel em que pisamos e em quem se reflectia todo esse amor que elle dedicára a uma companheira de existencia, já desapparecida do numero dos vivos...

E assim passou Emil muito tempo, levantando-se cedo, cedo recolhendo-se, vivendo essa vida honesta e burgueza dos homens de bem.

* * *

Mas o diabo as arma... Passado algum tempo, o viuvo, talvez mesmo por isso, começou a achar enfadonha aquella existencia, passada a trabalhar e a preoccupar-se com o filho, envoltos os dias entre as quatro paredes de um *appartment*, que mais parecia de um rapaz solteiro.

Entretanto, a cabeça já tinha de permeio, em bom numero, uns fios de prata, que o avizavam de um proximo inverno, e Emil entrou á pensar na sua sorte e na do filho.

Que seria delle, tão novo ainda, si Emil, de repente, faltasse? E elle proprio, Emil, repentinamente, ficasse doente, quem se condoeria da sua sorte?

E entrou o seu cerebro a machinar no melhor meio de suavizar aquella aspereza em que es dois estavam encerrados.

A unica solução que encontrou, depois de reflectir muito, foi a de substituir a finada por uma outra.

Que diabo! isso não era tripudiar sobre a memoria da extincta. Elle não estava lá tão velho que não pudesse encontrar outra, e depois, mesmo que se désse isso, ha muita gente de mão gosto...

E Emil começou a procurar a substituta almejada.

E trocou pernas, durante muito tempo e nada de substituta!

Emil desesperou. Fez um annuncio, foi a um jornal, pol-o durante tres dias, e afinal appareceu-lhe em casa uma germana, como elle, Elisa Gerber, com a qual logo sympathizou, contratando-a immediatamente como governante daquelle lar desolado.

* * *

Elisa tambem ficou contente, apezar de Emil dizer-lhe que só lhe podia dar 60$ mensaes para as despesas. No principio tudo são flôres e Elisa via tudo côr de rosa.

Passado, porém, algum tempo, Elisa começou a verificar, com a pratica, que os 60$ não bastavam. Era muito pouco dinheiro para muito trabalho e principalmente para ella, que fazia todo o serviço da casa do viuvo.

Este, porém, tapou-lhe a bocca, não dando tempo a que ella fizesse reclamação alguma, e levava-a a passear aos domingos ou em noites de lua cheia pelos jardins publicos ou pelas praias, num doce e demorado idyllio, como dois namorados.

Elisa foi-lhe captando a sympathia mais e mais até que Emil começou a notar que só os vestuarios lhe não bastavam.

E foi á mala das reliquias, onde se achavam encerrados muitos objectos da extincta e de lá retirou um relogio de ouro para senhora, com a respectiva *chateleine* e uma lapiseira, um annel com uma perola e brilhante, um cordão de ouro com um medalhão, tendo um brilhante no centro, um par de bichas com dois brilhantes, dois anneis de ouro e uma alliança, e com todos esses objectos adornou a sua *governante*. Essa ficou radiante, pensando que mais tarde Emil deixasse de ser *unha de fome* e augmentasse a verba diminuta.

Mas qual! a verba permanecia estavel, não havendo mesmo esperança de que elle viesse a augmental-a tão cedo.

Elisa desesperou. Desesperou e batou a linda plumagem, abandonando a casa do viuvo.

Emil a principio suppoz que ella voltasse; como, porém, ella não tornasse mais, tomou o alvitre de procurar o dr. Cid Braune a quem communicou o desapparecimento da *governante* e mais as joias.

A autoridade tomou logo as providencias que o caso requeria, pondo no encalço da ingrata creatura o agente Rosas, que, afinal, conseguiu prendel-a, levando-a á presença da autoridade.

Lá ficou tudo esclarecido. Emil Gotschalk pagava apenas uma parte dos serviços da *governante*, ficando a outra de "meia cara"; Elisa então tomou o alvitre de abalar com os objectos que, no seu dizer, não davam, vendidos, para pagar as referidas despesas, que ultrapassavam em muito o seu valor.

O delegado do 4º districto não conseguiu resolver amigavelmente a questão e apprehendeu as joias, que serão remettidas ao juiz competente.

Quanto ao resto, o dr. Cid Braune explicou á loira Elisa Gerber que não está previsto em lei, desilludindo-a desde logo de tentar mesmo qualquer acção judiciaria.

Reprehensão ao escrivão dos Feitos

Procurou-nos o dr. Tobias Nunes Machado, para dizer que a reprehensão ordenada pela 2ª Camara da Côrte de Appellação, de que hontem demos noticia, não se refere á sua pessoa, mas ao escrivão que em 1902 funccionava naquelle cartorio, onde está apenas de 1905 para cá.

ALFANDEGA

Pela thesouraria foi recolhida a quantia de 329:588$383, de renda arrecadada hontem; sendo 132:400$141 em ouro e 197:188$242 em papel.

——— O inspector, por acto de ante-hontem, suspendeu do exercicio de suas funcções, por 15 dias, o escripturario Mario Guaraná, por lhe haver faltado com o devido respeito, no respectivo gabinete.

Que dirá a isso o bojudo chefe da 1ª secção, sr. Miguel Fernandes Barros, alma da discordia havida, *amigo urso* e, como sempre, Janos... adunneiro?!!

Como se sabe, o sr. Mario Guaraná é um funccionario de brio e honesto; o sr. Miguel Barros agora, depois de certas peripecias, quer meios de esquecer o passado... todo serviços; e, dahi, a desavença havida!

Mas... é de muita força e sinceridade o chefe Barros!...

——— Reuniu-se hontem a commissão arbitral nomeada para julgar um recurso interposto pelo sr. Victor Farani, sendo mantida a decisão recorrida.

Compuzeram-n'a, como arbitros, os srs. A. G. da Cunha e M. C. A. Gondolo, por parte do commercio; e A. Vieira Santo e M. Pinto da Fonseca, por parte da Fazenda Nacional.

——— "Satisfaçam a devida revisão", foi o despacho exarado em um requerimento de Pascal Barm Leuá, pedindo restituição de direitos.

——— Por despacho de hontem, o inspector julgou procedente a apprehensão de 1.440 forros para chapéos, com dizeres em lingua estrangeira, pertencentes ao passageiro do vapor *Atlantique* Manoel da Silva Barros e effectuada pelo 2º escripturario Barthólomeu de Sá e Souza, em 16 de agosto ultimo, sendo imposta ao referido passageiro a multa de. . . 1:000$000, e mandados inutilizar os citados forros.

——— Em um requerimento de Costa Pereira & C., pedindo relevação de armazenagem, foi exarado o seguinte despacho: — "Como requereu, de accordo com a excepção segunda do art. 595, da Nova Consolidação das Leis das Alfandegas."

——— O inspector, de accordo com a informação prestada, deferiu um requerimento de Azevedo Machado & Povoa, pedindo isenção de direitos.

——— Aos srs. Bromberg & C., foi permittido assignar termo de responsabilidade por falta de factura consular, pelo prazo de noventa dias.

——— Pagando 5 o|o de expediente, foi permittido a Antonio Pinto, despachar uma caixa de marca A. P., ignorando o conteúdo.

——— A's 2ª e 3ª secções para informar, foram distribuidos os requerimentos de Carlos Schlosser & C., pedindo restituição dos direitos pagos a maior, pelas notas ns. 10.442, 7.740 e 7.741, do corrente mez.

——— Foi deferido um requerimento de Cunha Guimarães & C., pedindo para assignar termo de responsabilidade.

——— Vae ser passada a certidão requerida por Paulo Zeigmondy & C.

——— Em um requerimento de Dias Garcia & C., pedindo abatimento nos direitos de mercadorias despachadas com avaria, foi exarado o seguinte despacho: — "Despache-se com o abatimento de 282 kilos, de accordo com o parecer da commissão de avarias."

——— Depois de devidamente preparado, será encaminhado ao ministro da Fazenda, um requerimento de Rochfort & C., interposto do despacho da inspectoria negando-lhes a restituição dos direitos correspondentes a 49 saccos com forragens que cairam ao mar.

——— Tiveram entrada hontem na 1ª secção os seguintes manifestos de longo curso, que foram distribuidos aos escripturarios:

Ao sr. Araujo Corrêa, o de n. 1.209, do vapor inglez *Ardandearg*, procedente de Hull e consignado a William Sons & C.;

ao sr. Alfredo Pinto, o de n. 1.210, do vapor inglez *Bien*, procedente de Frayhento e consignado a J. Moore & C.;

ao sr. Lehmann, o de n. 1.211, do vapor inglez *Oronsa*, procedente de Callais e consignado á Royal Mail;

ao sr. C. Nunes, o de n. 1.212, do vapor inglez *Braemont*, procedente de Newlor e consignado á Royal Mail;

ao sr. A. Mello, o de n. 1.213, do vapor inglez *Ortega*, procedente de Liverpool e consignado á Royal Mail;

ao sr. C. Costa, o de n. 1.214, do vapor italiano *Rè umberto*, procedente de Buenos Aires e consignado a S. A. Marinelli; e

ao sr. Cockrane, o de n. 1.215, do vapor inglez *Glentine*, procedente de Cardiff e consignado á Brazilian Coal.

Feriu a perna com um caixão

Na rua da Floresta n. 38, onde reside, trabalhava, ha duas semanas o menor José Gonçalves Ferreira, portuguez, caixeiro, quando, arrumando uns caixões, se feriu na perna direita, com a queda de um delles.

Tendo peorado, José recolheu-se hontem á Santa Casa, onde se acha em tratamento.

E. F. Central do Brasil

O dr. Paulo de Frontin despachou hontem os seguintes requerimentos:

Alberto Arthur da Silva Borges — Concedo. Alvaro Alberto de Araujo — Idem. Adelino Garcia do Carmo — Idem. Affonso dos Santos Bittencourt — Idem. Anacleto de Abreu Franco (2) — Attenda-se, de accordo com o regulamento. Albert Pereira da Silva — Indeferido. Adão José dos Santos — Concedo. Arthur Candido Machado — Attenda-se, com 75 o|o de abatimento, salvo provando o allegado. Arthur Benedicto de Oliveira Porto — Concedo. Aristides de Oliveira Mello — Concedo 30 dias, com 2|3 da diaria, a contar de 11 de setembro. Aristides Mesquita — Concedo 30 dias, com 2|3 da diaria, a contar de 9 de setembro. Arthur da Silva Campos — Concedo 90 dias, com 2|3 da diaria, a contar de 9 de setembro. Casterino Antonio Vianna — Concedo. Cornelio Vaz de Mello — Indeferido. Caetano José Rangel — Concedo, sem direito a interrupção. Joaquim Pereira — Concedo 30 dias, com 2|3 da diaria, a contar de 5 de setembro. Henrique Durão Pacheco — Attenda-se, de accordo com o regulamento. Hello Lutherio Braga — Concedo. Júlio de Azevedo Leal — Não ha vaga. Francisco Marques dos Santos — Proceda-se de accordo com o artigo 81 do regulamento. Francisco Antonio de Paula — Concedo 30 dias, com 2|3 da diaria, a contar de 10 de setembro.

——— Foram assignadas, pela Associação de Auxilios Mutuos, na secretaria da Estrada, os termos de fiança dos seguintes empregados: Segismundo Pinto Ladeira, Carlos Zenardo Vaz Pinto, Antonio Pereira da Silva Paranhos Filho, Luiz Pinto de Aguiar, Antonio Alves de Souza, Pedro Canto Vassallo, Theophilo Victorino Monteiro e Francisco Rodrigues Ribeiro.

——— Vão ter exercicio: em Inhaúma, os telegraphistas Ernesto Araujo e Theodoro A. Almeida; em Retiro, o praticante Ernani Lima Vieira; em D. Clara, o praticante José Maria Veiga Figueiredo; em Engenho Novo, o praticante José V. Samuel Pessoa; em Bangu, o telegraphista João de Albuquerque Mello; na cabine intermediaria, o telegraphista João de Carvalho; na Central, o praticante Octacilio Carvalho Borges, e em Deodoro, o praticante Antonio Marcellino de Carvalho.

——— Regressou ao seu logar o praticante João de Almeida Sampaio, que serve no Rio das Pedras.

——— Aos agentes dirigiu hontem a sub-directoria da 6ª divisão as circulares ns. 296 e 297, assim redigidas:

"Communico-vos, para os devidos effeitos, que o sr. dr. director, por despacho de 18 do corrente, no papel n. 8.432|911, mandou que as banheiras de ferro fundido esmaltado sejam classificadas, nesta Estrada, pela 4ª classe da tarifa n. 3 quando despachadas por fabrica nacional, que fabrique o artigo."

"Para os devidos fins, communico-vos que os saccos novos ou usados, sem excepção, quando despachados em talão B T 2, devem pagar as taxas da tarifa n. 2."

——— A ordem de serviço n. 2.392, da Contabilidade, hontem dirigida ás estações, está concebida nos seguintes termos:

"Para vosso conhecimento e devidos effeitos, abaixo transcrevo o teor do officio n. 580, de 7 do corrente, da Secretaria das Finanças do Estado de Minas Geraes:

"Chegando ao conhecimento desta Secretaria que diversas fabricas, em favor das quaes concedeu o governo do Estado isenção do imposto de exportação, estão exportando productos não comprehendidos na isenção, manda o exm. sr. dr. secretario das Finanças pedir as vossas ordens no sentido de serem os agentes de estações orientados sobre o seguinte: As concessões feitas de conformidade com as ordens anteriores alcançam: 1º, a banha; 2º, o toucinho preparado e acondicionado em barris; 3º, as carnes preparadas em conservas, como presuntos e salames.

As linguiças e carnes preparadas pelo systema antiquado, geralmente seguido, não estão incluidas na concessão; e, assim, si pretenderem os donos das fabricas, em gozo do favor da isenção, despachar estes ultimos productos, sem o pagamento do imposto respectivo, deve este ser exigido". (P. 8.918|911)."

——— E' a seguinte a estatistica do gado embarcado nas diversas estações da Estrada, no dia 25 do corrente:

Santa Cruz: recebidas, 703 rezes; Matadouro: abatidas, 393 rezes; Bemfica: *stock*, 500 rezes; Sitio: *stock*, 730 rezes.

——— Foram mandados trabalhar os conferentes: Arlindo Moreira Junior, em Mesquita; Luiz do Souto Assumpção, em Rodeio; Antonio Silveira Machado, em Santa Cruz; Antonio Marques de Oliveira, em Piedade; Miguel Schirago, em S. Christovão; José Campos Reis e Victor Moreira Pacheco, no Central; Dermeval Salles, em Esperança; Carlos Domingues, em Cagé; Antonio Muniz, em Lavrinhas; Carlos Braga, no Norte; Manoel Orestes Macedo, em Cruzeiro, e Joaquim Carvalho, em Itaguera.

——— Hontem, durante algumas horas, o dr. Frontin esteve na secção de construcções, revendo os projectos para o prolongamento do ramal de Itacurussá a Angra dos Reis.

Consta que s. s., em breves dias, fará uma rigorosa inspecção áquelle ramal.

——— Ante-hontem, a importação da estação de S. Diogo foi de 4.149 volumes de mercadorias e encommendas, com o peso de 192.597 kilogrammas, sendo a exportação de mercadorias, materiaes, carne verde e encommendas de 371.695 kilogrammas.

——— O *stock* de café da estação Maritima, ante-hontem, foi de 12.192 saccas, com o peso de 737.616 kilogrammas.

A renda do dia 25, arrecadada por essa estação, foi de 28:760$400.

ÉCOS DO FORO

O juiz da 2ª vara criminal mandou hontem archivar os processos em que são accusados Elicha Obadia e Bias Gomes Pimentel e outros por appropriação indebita.

* * *

Foram denunciados hontem: Humberto Levale, que no dia 20 de maio do corrente offereceu á venda, á casa Isnard, pneumaticos furtados no valor de dois contos de réis, a Santos Antunes & C., estabelecidos na avenida Central ns. 14 e 16;

Manoel Tavares Carvalho, por haver subtrahido do commerciante Antonio Novaes a quantia de um conto e tanto;

Antonio da Rocha Tristão, que atropellou, no dia 5 de setembro ultimo, com o carro que conduzia, na travessa Turf-Club, João Americano de Sant'Anna, que veiu a fallecer;

Armando da Motta Guimarães, que se appropriou indebitamente da quantia de 260$000 de Francisco Machado das Neves, estabelecido com acougue;

José Pinto de Vasconcellos, que fugiu com a quantia de tres contos e tanto, que lhe havia sido entregue por Joaquim Fernandes Junior;

Manoel Pedreira, que guiava um bonde electrico, matando Manoel Gueles, no dia 26 de agosto, na rua Acre.

* * *

O juiz da 2ª vara criminal concedeu a ordem de *habeas-corpus* impetrada em favor de Angelo Mancuso, soldado da Brigada Policial, preso desde o dia 27 ultimo, sem culpa formada.

* * *

Adlindo Gomes Mafra e José Luiz Coelho, foram presos e processados quando passavam um grande contrabando de baralhos de cartas.

Hontem o Supremo Tribunal negou provimento á appellação por elles interposta.

* * *

O dr. Pedro Jatahy, procurador criminal da Republica, denunciou hontem Alipio Ferreira, accusado de haver passado uma nota falsa de 100$000 a Augusto Teixeira, vendedor de ovos, na rua da Assumpção.

* * *

O Supremo Tribunal Federal negou, hontem, provimento, unanimemente, ao aggravo interposto por Leopoldo Cianelli e outros, na acção em que contende com a Companhia Cantareira e Viação Fluminense, acerca de privilegio de zona, em Nictheroy.

A carne

No matadouro de Santa Cruz foram abatidas hontem:

450 rezes, 21 vitellas, 45 carneiros e 78 porcos.

Foram regeitados: 5 rezes, 3 carneiros e 9 porcos.

A matança foi feita para os seguintes senhores:

Durich & C., 24 rezes e 2 porcos; José Pacheco de Aguiar, 50 rezes, 10 vitellos e 21 porcos; Portinho & C., 32 rezes; Edgard Azevedo, 52 rezes; Candido E. de Mello 57 rezes e 12 porcos; Alexandre V. Sobrinho, 45 rezes e 9 vitellas; Mendonça, Lima & C., 41 rezes; José Gonçalves Dias, 18 rezes; M. Silveira Thomaz, 66 rezes, 2 carneiros e 15 porcos; Francisco Vieira Goulart, 80 rezes e 7 porcos; Augusto M. da Motta, 2 vitellas; Miguel Masi & C., 6 porcos; Santos Fontes & C., 22 carneiros e 9 porcos; Luiz Camuyra no. 21 carneiros e 4 porcos.

Vigoraram os seguintes preços, no entreposto de S. Diogo:

Bovinos, $540 e $520; carneiros, 1$600; porcos, 1$ e $850; e vitellas, 1$100 e $600.

UM REMEDIO NOTAVEL ! UM REMEDIO PRODIGIOSO !

que todos os dias é receitado e indicado pela quasi totalidade dos senhores clinicos! Um remedio assombroso, que está fazendo uma verdadeira revolução, não só pelas curas que está operando, como pela enorme acceitação que o publico lhe dispensa é o XAROPE DE PHOSPHATOS VITAMONAL.

Tonico do coração! Tonico do cerebro! Tonico dos nervos! Tonico dos musculos!

Restitue o appetite e faz o augmento rapido de pezo nos doentes. Ao fim de poucos dias o doente sente-se forte e a febre dos anemicos tem desapparecido.

VITAMONAL

Nervoso, Vertigens, Perdas seminaes, **Dores nos rins,** Fraqueza Geral, **Má digestão Impotencia** Flores brancas, **Paludismo,** Fadiga cerebral, **Bronchites, Insomnia,** **Neurasthenia,** Chloro-anemia, Convalescença, Falta de appetite Dores de cabeça, Suores nocturnos, **Tuberculose, Hysterismo, Pallidez,** etc.

todas estas doenças e outras que lhe são adherentes, se curam definitivamente com o mais notavel remedio da actualidade — **O Xarope de phosphatos Vitamonal.** Está chegando o verão e os nossos organismos que já estão enfraquecidos com o trabalho e com as mudanças subitas do tempo, precisam ser robustecidos com um remedio forte e energico e para esse fim o que mais convem e o que é mais aconselhado é o **Xarope de Phosphatos Vitamonal.**

CADA COLHER DE SOPA DE VITAMONAL contém, perfeitamente combinados:

Glycero-phosphato de cal	30 centigrammas.
Glycero-phosphato de sodio	
Glycero-phosphato de Magnesio	ãã 10 centigrammas.
Glycero-phosphato de potassio	
Glycero-phosphato de ferro	5 centigrammas
Cacodyl — strychnina	1|1 milligrammas.
Pepsina	30 centigrammas.
Extracto de Noz fresca de kola	50 centigrammas

Vehiculo especial absolutamente isento de alcool, e dosificação meticulosa e sem...

Na falta de indicação medica os adultos devem tomar uma colher de sopa de manhã em jejum, outra antes do almoço e outra antes do jantar. As creanças tomam uma colher de chá em jejum, outra antes do almoço e outra antes do jantar. Os doentes devem tomar o Vitamonal misturado em meio copo d'agua. Não custa a tomar, parece que se está bebendo uma laranjada.

GARANTIMOS A CURA DA IMPOTENCIA com um mez de uso do VITAMONAL !

Cada colher de sopa do **Xarope Vitamonal** é tão alimenticia como um bom bife e é mais alimenticia que o leite e os ovos. Cada colher de sopa do xarope de phosphatos organicos **Vitamonal** contém um quarto de centimetro cubico de phosphatos e quem não póde sujeitar-se ás injecções hypodermicas, deve usar o **VITAMONAL**, que os substitue com vantagem, pois além de fortificar o organismo cura ainda todos os soffrimentos do estomago e dos intestinos. E' unico no seu genero porque não ha presentemente outro igual. Ha simplesmente vinhos tonicos, mas os vinhos estão sendo condemnados pelos senhores clinicos porque irritam o estomago.

DÁ ÁS MÃES ABUNDANCIA DE LEITE — A's senhoras anemicas cores rosadas e lindas !

O XAROPE VITAMONAL é um verdadeiro gerador das forças

O XAROPE VITAMONAL é um poderoso accelerador da nutrição geral. E' um remedio alimento e não tem dieta. Póde tomar-se no trabalho e póde dar-se até ás creanças de peito. Todas as boas mães devem tomar o XAROPE VITAMONAL, para seus filhos se desenvolverem robustos

Com 15 dias de uzo do XAROPE VITAMONAL o doente observa:

PRIMEIRO, um bem geral, sentindo que o organismo se vae fortificando.
SEGUNDO, a volta das forças e do appetite.
TERCEIRO, o augmento do pezo e ao mesmo tempo um somno delicioso e reparador.
QUARTO, a volta da lucidez e bem estar do espirito.
QUINTO, a disposição para o trabalho, porque já desappareceu a indolencia que a doença lhe provocava.
SEXTO, volta da virilibilidade se já estava perdida por excesso de prazeres ou de descanço.
SETIMO, se tinha tosse ou escarros de tuberculose incipiente ou de bronchite, tudo desapparecerá.
OITAVO, sentir-se-ha forte e energico, sadio.
NONO, a saude voltará integral, completa.

O xarope de phosphatos Vitamonal não é um remedio secreto. E' um remedio cuja formula se publica para que toda a gente saiba de que se compõe. E' possivel que daqui a pouco appareçam imitações e falsificações, porque todos os bons remedios são logo imitados. O XAROPE VITAMONAL é recommendado por illustres medicos e professores da Faculdade de Medicina e distinctos medicos em geral!

VENDE-SE EM TODAS AS PHARMACIAS

AGENTES GERAES — PHARMACIA CARIOCA — de Hugo & C. — 33, Rua da Carioca, 33

Unicos depositarios — GRANADO & C. — Rua 1º de Março

LOTERIAS

CAPITAL FEDERAL

40:000$000

Resumo dos premios da 8ª loteria do plano n. 220,191ª extracção do anno de 1911 realizada em 25 de outubro de 1911.

PREMIOS DE 40:000$000 A 200$000

41701....	40:000$000	17012....	200$000
39239....	6:000$000	20939....	200$000
32995....	3:000$000	24808....	200$000
1724....	2:000$000	25248....	200$000
31452....	1:000$000	28571....	200$000
10450....	500$000	30313....	200$000
21371....	500$000	32993....	200$000
22713....	500$000	37081....	200$000
52253....	500$000	37923....	200$000
57056....	500$000	41873....	200$000
9848....	200$000	44519....	200$000
13590....	200$000	44997....	200$000
16017....	200$000	56625....	200$000
16500....	200$000	57825....	200$000

PREMIOS DE 100$000

221	2917	3383	8767	11209	17156
18375	26605	30284	31710	32344	33092
33205	36669	3855	40810	41113	41244
42192	43121	47710	48231	48971	49049
50518	51965	52310	55593	56020	

APPROXIMAÇÕES

41700	e	41702....................	600$000
39238	e	39240....................	400$000
32994	e	32996....................	240$000
1723	e	1725....................	210$000
31451	e	31453....................	120$000

DEZENAS

41701	a	41710....................	80$000
39231	a	39240....................	60$000
32991	a	33000....................	60$000
1721	a	1730....................	60$000
31451	a	31460....................	60$000

CENTENA

41701	a	41800....................	20$000
39201	a	39300....................	15$000
32901	a	33000....................	12$000
1701	a	1800....................	12$000
31401	a	31500....................	12$000

Todos os numeros terminados em 01 têm 8$000.

Todos os numeros terminados em 1 têm 4$000, exceptuando-se os terminados em 01.

O director-presidente, dr. *Antonio Olyntho dos Santos Pires*

O fiscal do governo, major *Francisco de Assis*.

Pelo director-assistente, *João Carlos de Oliveira Rosario*, secretario.

O escrivão, *Firmino de Cantuaria*

A Causa Mais Importante de Longevidade

Está em nos livrarmos de materias prejudiciaes que se accumulam no canal alimenticio. Esta estrada real, do e para o estomago, é tambem uma estrada real para a saude ou doença, conforme se usa bem d'ella ou não.

CURAÕ CONSTIPAÇAO
CURAÕ DYSPEPSIA
CURAÕ DORES DE CABEÇA
CURAÕ ATAQUES BILIOSOS

Se deixarem as Pequenas Pilulas de Reuter purificar este canal regularmente, o systema não pode ficar envenenado. Não haverá dôres de cabeça, excesso de bilis, prisão de ventre, nervosismo, ou sensação de exgotamento geral. Uma ou mais d'estas pilulas, pequenas, cobertas por uma camada de assucar, farão com que as suas refeições lhes sejam causa de prazer, que durmam bem, e trabalhem mais do que lhes tem sido possivel, ha annos.

Não percam tempo. O custo é moderado e o resultado é certo. Á venda em toda a parte, ou, remetteremos uma amostra, gratis, se nol-a pedirem.

Unico Importador. Ambrosio Lameiro, 90, Rua Theophilo Ottoni, 90 Rio de Janeiro

Ver que tenha esta — Marca de Fabrica

COMMERCIO

Rio, 20 de outubro de 1911.

CAMBIO

Os bancos não alteraram a taxa de 16 3|16 d., sobre Londres.

O mercado conservou-se sustentado, sacando os bancos a 16 13|64 e 16 7|32 d.; contra o outro papel a 16 1|4 e 16 17|64 d.

O movimento foi pequeno, e o mercado fechou sustentado.

O movimento foi pequeno, mas o mercado fechou sustentado.

Londres.	16 3|16 a	—
Hamburgo.	727 a	729
Paris.	—	589
Italia.	591 a	596
Lisboa	314 a	317
Outras cidades de Portugal	314 a	319
Nova York	3$080 a	3$084
Turquia.	15 31|32 a	16
Montevidéo.	3$235 a	3$245
Buenos Aires	3$020 a	3$025
Madrid	530 a	532

Vales de ouro, 1$688, por mil réis, á vista.

RECEBEDORIA DE MINAS

Arrecadação do dia 25.	6:060$703
De 1º a 25	589:864$194
Em egual periodo do anno passado.	321:599$285

A BOLSA

O movimento foi o seguinte:

VENDAS

Apolices:

Geraes (5 °|°), 11 a.	1:027$000
Dito, 163 a.	1:025$000
Emprestimo de 1897, 1 a. . . .	1:016$000
Estado de Minas, 5 a.	980$000
Emp. Municipal (1906), 15 a. . .	201$000
Dito de Nictheroy, 150 a. . . .	212$000
Dito (1910), 20 a.	212$000
Estado do Rio (4 °|°), 80 a. . .	985$500
Acções:	
Brasil, 15 a.	212$500
Dito, 1 fracção de 160$, a. . .	280$000
Commercio, 147 a.	201$000
Lavoura, 50 a.	170$000
Debentures:	
R. S. Mineira, 500 a.	96$000
Dito, 142 a.	96$500
Dito, 100 a.	97$000
Brasil Industrial, 10 a. . . .	305$000
S. Joaquim, 55 a.	130$000
Docas da Bahia, 300 a.	46$000
Docas de Santos (nom.), 200 a. .	403$000
Cantareira, 7 a.	200$000
Centros Pastoris, 700 a. . . .	28$000
Loterias Nacionaes, 200 a. . .	42$500
Dito, 100 a.	43$000
Dito (vic. 30 dias), 500 a. . .	43$000
Terras e Colonização, 500 a. . .	9$750
Dito, 500 a.	10$000

OFFERTAS

Apolices	v.	c.
Geraes (5 °|°). . . .	1:027$000	1:025$000
Emp. 1897.	1:014$000	1:010$000
Emp. 1903.	1:029$000	1:026$000
Emp. 1909.	1:011$000	1:009$000
Estado de Minas. . .	981$000	975$000
Est. do Rio (4 °|°). .	985$00	975$00
do Sul (7 °|°). . .	1:050$000	1:040$000
E. do E. Santo (6 °|°)	—	960$000
Dito (7 °|°).	1:005$000	1:000$000
Est. do Rio (4 °|°). .	99$000	98$500
Dito (6 °|°).	—	500$000
Emp. Municipal . . .	—	203$500
Dito (nom.).	206$000	203$000
Dito (1906).	204$500	203$500
Dito (nom.).	206$000	205$000
Dito (1909).	—	104$000
" (£ 20)	209$000	208$000
Dito (nom.).	303$000	—
Emp. de Nictheroy. . .	213$000	212$000
Tecidos:		
Alliança	—	305$000
Botafogo.	—	245$000
Corcovado.	—	260$000
S. Joaquim.	150$000	125$000
Carioca	—	270$000
Petropolitana. . . .	—	285$000
S. Felix.	—	91$000
Progresso Industrial. .	—	350$000
Bom Pastor	210$000	200$000
Maucense.	146$000	145$000
Brasil Industrial. . .	—	300$000
Confiança	257$000	—
Diversas:		
Docas de Santos. . . .	397$000	395$000
Esperança (fab.). . .	216$000	—
Dito (nom.).	402$000	401$000
Docas da Bahia. . . .	40$500	45$500
Centros Pastoris. . .	28$000	27$500
Saneamento do Rio. . .	129$000	108$000
Centros Civis. . . .	122$000	118$000
Mercado Municipal . .	—	50$000
C. Brahma.	—	270$000
A. Popular.	220$000	200$000
Melh. no Maranhão. . .	—	41$000
Cantareira	201$000	196$000
Transp. e Carruagens .	—	60$000
Loterias Nacionaes. . .	43$000	42$500
Terras e Colonização .	10$000	9$750
Debentures:		
Carris Urbanos (200$)	—	202$000
Docas de Santos. . . .	214$000	211$000
Manufact. Fluminense .	200$000	—
Santa Rosalia	216$000	—
S. Bernardo Fabril. .	—	208$500
Manufact. Progresso .	—	200$000
Brasil Industrial. . .	—	207$000
Fabril Paulistana. . .	—	203$000
Trajano de Medeiros & C.	205$000	198$000
Carioca	—	212$000
Fabril Paulistana. & C.	—	206$000
	—	193$000
S. Joaquim	207$000	—
Botafogo.	—	208$000
Transp. e Carruagens .	—	205$000
Mercado Municipal. . .	207$000	202$000
Luz Stearica	—	211$000
Cantareira	207$000	206$000
Acções de bancos:		
Brasil	213$000	211$000
Mercantil	270$000	260$000
Commercial.	230$000	229$000
Commercio.	210$000	200$000
Lav. e do Commercio .	180$000	170$000
Estradas de ferro:		
M. de S. Jeronymo. . .	21$500	20$500
S. Paulo-Rio Grande .	—	50$000
Norte	35$000	31$000
V. e Minas.	85$000	—
Rede Sul-Mineira . . .	97$000	96$000
C. de Seguros:		
Integridade.	—	51$000
Confiança.	—	60$000
União dos Proprietarios	100$000	80$000
Varegistas	—	110$000
Argos Fluminense. . .	—	710$000
Indemnizadora. . . .	33$000	27$000
Lloyd Americano . . .	14$000	—
Letras:		
B. C. R. de Minas (7 °|°).	102$000	100$000

MERCADO DE CAFÉ

As vendas de terça-feira, para a exportação, foram orçadas em 300 saccas.

Hontem o mercado abriu mais animado e a quantidade de café apresentada á venda foi maior, regulando nos negocios a base de 14$, por arroba, pelo typo 7.

Para a exportação a procura foi pequena mas o mercado conservou-se bastante firme e as vendas conhecidas, á tarde, eram orçadas em 6.000 saccas, na base de 13$900 a 14$, para o typo 7.

Entraram 219 saccas por barra a dentro.

Pelas estradas de ferro entraram, até ás 2 horas, 6.020 saccas.

O mercado de Nova York fechou com alta de 15 a 34 pontos e o disponivel inalterado; e do Havre, com baixa de 1|2 a 3|4 c.; o de Hamburgo, com baixa de 1|2 a 3|4 pfennig, e o de Londres, com baixa de 1|3 a 1|9.

Hontem a Bolsa de Nova York abriu firme, com alta de 2 a 7 pontos; a do Havre, com alta de 1 a 1 1|4 c.; a de Hamburgo, com alta de 3|4 a 1 pfennig, e a de Londres, com alta de 1 a 1|3.

Pauta, $960.

Typo 6	14$100 a	14$200
" 7	13$900 a	14$000
" 8	13$700 a	13$800
" 9	13$500 a	13$600

ENTRADAS POR CABOTAGEM

EM 25

Aguardente 25 pipas e 10 caixas, alcool 104 tonneis, alfafa 672 fardos.

Borracha 3 bordalezas e 3 fardos, bananas 2 pacas e 1 sacco, banha 100 caixas.

Camarões 1 encapado, cera 23 saccos, cerveja 100 caixas, cal 2.000 saccos.

Doces 29 caixas.

Fazendas 123 fardos, fumo 29 caixas, farinha de mandioca 1.579 saccos.

Gergelim 1 sacco, goiabada 96 caixas, garrafas vazias 67 caixas.

Impressos 49 caixas.

Morim 20 fardos, milho 1.040 saccos, mél 37 caixas, madeira: páos tortos 6.

Oleo de copahyba 6 caixas, obras de metal 1 caixa.

Poaia 5 fardos, piassava 201 mólhos, papel em brulho 1.062 fardos.

Sal 60.000 kilos, sóla 30 rólos, sebo 270 bordalezas e 180 pipas.

Tecidos de algodão 2 caixas, tapióca 19 saccos.

Xarque 800 caixas e 1.833 fardos.

Assucar	*Saccos*
S. João da Barra.	1.165
Café	*Kilos*
Vapor *Fidelense*	
S. João da Barra.	16.080

EMBARCAÇÕES DESPACHADAS

EM 25

Para Santos — Paq. austr. "Balaton".
Para Buenos Aires — Paq. nac. "Sirio".
Para Santa Lucia — Vap. ing. "Liddesdale".

MARITIMAS

VAPORES ESPERADOS

26 Santos, *Santos*.
26 Portos do sul, *Itauba*.
26 Portos do sul, *Jupiter*.
26 Marselha e escs., *Espagne*.
27 Antuerpia e escs., *Calderon*.
27 Santos, *Chinese Price*.
27 Nova York e escs., *Tennyson*.
27 Nova York e escs., *Crossby*.
27 Portos do norte, *Brasil*.
27 Marselha e escs., *Pampa*.
28 Antuerpia e escs., *Cromwell*.
28 Antuerpia e escs., *Lincolnshire*.
28 Portos do sul, *Laguna*.
28 Portos do norte, *Manáos*.
28 Trieste e escs., *Columbia*.
28 Portos do sul, *Itajubá*.
28 Portos do sul, *Itaqui*.
28 Rio da Prata, *Brasile*.
29 Hamburgo e escs., *Cap Ortegal*.
29 Genova e escs., *Argentina*.
30 Portos do norte, *Manáos*.
30 Southampton e escs., *Araguaya*.
31 Antuerpia e escs., *Cornwall*.

Novembro:

1 Rio da Prata, *Aragon*.
1 Rio da Prata, *Umbria*.
2 Santos, *Hohenstaufen*.
2 Rio da Prata, *Frisia*.
3 Rio da Prata, *Atlanta*.
4 Hamburgo e escs., *K. F. August*.
5 Amsterdam e escs., *Zeelandia*.
8 Rio da Prata, *Atlantique*.
8 Rio da Prata, *Francesca*.
8 Rio da Prata, *Italia*.
8 Genova e escs., *Taormiena*.
8 Rio da Prata, *Nile*.

VAPORES A SAIR

26 Rio da Prata e escs., *Sirio*.
26 Pernambuco e escs., *Itapacy*.
26 Bahia e Pernambuco, *Posteiro*.
26 Mossoró e escs., *Corcovado*.
26 Florianopolis e escs., *Anna*
26 Rio da Prata, *Espagne*.
27 Hamburgo e escs., *Santos*.
27 Rio da Prata, *Cabo Frio*.
27 Caravelas e escs., *Carolina*
27 S. Fidelis e escs., *Fidelense*.
27 Recife e escs., *Fagundes Varella*.
27 Rio da Prata, *Amazonas*.
27 Rio da Prata, *Pampa*.
27 Paraty e escs., *Garcia*.
28 Genova e escs., *Brasile*.
28 Rio da Prata, *Columbia*.
28 Pará e escs., *Ibiapaba*.
28 Nova York e escs., *S. Paulo*.
28 Nova York e escs., *Chinese Prince*.
28 Portos do sul, *Itauba*.
29 Rio da Prata, *Cap Ortegal*.
29 Rio da Prata, *Argentina*.
30 Portos do norte, *Alagoas*.
30 Recife e escs., *Satellite*.
30 Pará e escs., *Jaguaribe*.
30 Santos, *Canoé*.
30 Laguna e escs., *Laguna*.
30 Portos do norte, *Brasil*.
31 Fiume e escs., *Balaton*.

Novembro:

1 Southampton e escs., *Aragon*.
1 Genova e escs., *Umbria*.
2 Hamburgo e escs., *Hohenstaufen*.
2 Rio da Prata, *Saturno*.
2 Amsterdam e escs., *Frisia*.
2 Santos, *Purús*.
3 Nova York e escs., *Byron*.
3 Trieste e escs., *Atlanta*.
4 Rio da Prata, *K. F. August*.
5 Rio da Prata, *Zeelandia*.
6 Portos do norte, *Alagôas*.
6 Rio da Prata, *K. F. August*.
6 Portos do norte, *Pyrangy*.
8 Bordéos e escs., *Atlantique*.
8 Trieste e escs., *Francesca*.
8 Genova e escs., *Italia*.
8 Rio da Prata, *Taormina*.
8 Southampton e escs., *Nile*.

AVISOS

Dr. Daniel de Almeida.—Consultorio, rua da Alfandega n. 85, moderno; residencia, rua Maram n. 27, moderno.

Dr. Miguel Sampaio.—Molestias da pelle e syphilis, das 10 da manhã ás 3 1|2 da tarde; rua do Rosario 140, antigo 100.

AVISO

A proxima Lista de Assignantes da Companhia Telephonica sairá á luz no começo do vindouro mez de dezembro.

Pedimos ás firmas commerciaes e ás pessoas que quizeram mandar installar telephones em seus estabelecimentos e residencias e que desejam que os seus nomes sejam publicados na lista, que nos dêm as suas ordens, antes do dia 15 de novembro proximo futuro, para que possam gozar dessa conveniencia. — *A directoria.*

CORREIO — Esta repartição expedirá malas pelos seguintes paquetes:

Hoje:

Sirio, para Santos e mais portos do sul, Rio da Prata, Matto Grosso e Paraguay, recebendo impressos até ás 9 horas da manhã, cartas para o interior até ás 9 1|2, idem com porte duplo e para o exterior até ás 10 e objectos para registrar até ás 6 da tarde de hoje.

Itanema, para Paraná e Rio Grande do Sul, recebendo impressos até ao meio-dia, cartas para o interior até ás 12 1|2 da tarde, idem com porte duplo até á 1 e objectos para registrar até ás 11 da manhã.

Itapacy, para Bahia, Maceió e Recife, recebendo impressos até ao meio-dia, cartas para o interior até ás 12 1|2 da tarde, idem com porte duplo até á 1 e objectos para registrar até ás 11 da manhã.

Guahyba, para Recife, recebendo impressos até á 1 hora da tarde, cartas para o interior até á 1 1|2, idem com porte duplo até ás 2 e objectos para registrar até ao meio-dia.

Crefeld, para S. Francisco e Santos, recebendo impressos até ao meio-dia, cartas para o interior até ás 12 1|2 da tarde, idem com porte duplo até á 1 e objectos para registrar até ás 11 da manhã.

Paulista, para Angra, Paraty, portos de São Paulo e Paraná, recebendo impressos até ao meio-dia, cartas para o interior até ás 12 1|2 da tarde, idem com porte duplo até á 1 e objectos para registrar até ás 11 da manhã.

Fidelense, para S. João da Barra e Rio Doce, recebendo impressos até ás 11 horas da manhã, cartas para o interior até ás 11 1|2, idem com porte duplo até ao meio-dia e objectos para registrar até ás 10 da manhã.

Corcovado, para Macáo e Mossoró, recebendo impressos até ás 9 horas da manhã, cartas para o interior até ás 9 1|2, idem com porte duplo até ás 10.

Cavour, para Santos, recebendo impressos até ás 9 horas da manhã, cartas para o interior até ás 9 1|2, idem com porte duplo até ás 10.

Amanhã:

Anna, para Santos, Paraná e Santa Catharina, recebendo impressos até ás 5 horas da manhã, cartas para o interior até ás 5 1|2, idem com porte duplo até ás 6 e objectos para registrar até ás 6 da tarde de hoje.

Fagundes Varella, para Paraná e Rio da Prata, recebendo impressos até ao meio-dia, cartas para o interior até ás 12 1|2 da tarde, idem com porte duplo e para o exterior até á 1 e objectos para registrar até ás 11 horas da manhã.

Posteiro, para Bahia, Maceió e Recife, recebendo impressos até á 1 hora da tarde, cartas para o interior até á 1 1|2, idem com porte duplo até ás 2 e objectos para registrar até ao meio-dia.

SECÇÃO LIVRE

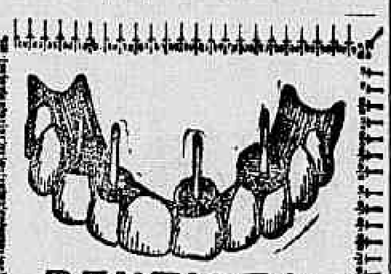

DENTISTA

Dr. Alvaro Moraes

Gabinete com apparelhos os mais modernos e aperfeiçoados. Colloca dentes sem chapa. Faz concertos de dentaduras em 5 horas. **Trabalhos garantidos, feitos com a maxima brevidade. Preços razoaveis. Pagamentos em prestações. Consultas todos os dias das 7 horas da manhã ás 9 horas da noite, dispõe de completa installação electrica para a clinica nocturna. Aos domingos das 8 da manhã ás 2 horas da tarde.**

44, Rua Sete de Setembro, 44
(Esquina da rua da Quitanda)
Telephone 1945

Emprestimos e Hypothecas

O Crédit Foncier du Brésil, estabelecido á rua do Hospicio n. 29, faz emprestimos em papel moeda sob primeira hypotheca a juros modicos e prasos até cinco annos, e nas mesmas condições faz emprestimos em ouro, amortizaveis em prestações semestraes e por praso de dez a trinta annos. Além disso, aos proprietarios de terrenos, que queiram construir, abre creditos até 50 °|° do valor do immovel a construir, comprehendido o terreno, ficando esses creditos, concluida a construcção, transformados em emprestimos hypothecarios, amortizaveis a longos prasos. Empresta egualmente dinheiro sobre apolices federaes, estaduaes e municipaes, assim como sobre contas processadas no Thesouro Nacional.

Café Ideal

Os abaixo-assignados, proprietarios deste genuino e saboroso café, vêm publicamente apresentar aos seus amigos e freguezes seus sinceros agradecimentos pela preferencia que sempre deram a este seu café.

Tambem participam aos seus amigos que sua Torração e Deposito do "CAFE' IDEAL" está definitivamente installada á rua Camerino n. 136, apta para satisfazer qualquer pedido e sempre franqueada ao respeitavel publico.

Os pedidos podem ser feitos pelo telephone n. 707.

PINTO & C.

Pagamento de 100 contos!

Pelos Agentes da Loteria Federal nesta capital foram pagos os cinco quintos do bilhete n. 65.034, premiado sabbado, 21, com. . . 100:000$000, sendo: tres ao sr. Leonardo V. Castro e dois ao sr. Francisco Rodrigues Pimentel, trabalhadores da E. F. C. do Brasil, segundo declararam.

Este bilhete foi vendido pela casa F. Guimarães & Irmão, importante agencia loterica, á rua Primeiro de Março, canto da do Hospicio.

Camargo & C. e os seus clubs

Abaixo publico na integra a petição que reclamo, no juizo da 2ª vara do commercio desta capital, contra os prejuizos que me causaram esses senhores, e para ella chamo a attenção dos meus amigos, dos prestamistas do "Assurance Clubs" e do publico em geral.

Em artigos que irei publicando depois deste mostrarei ao publico, baseado em documentos que tenho em meu poder, o que é a firma *Camargo & C.* e qual tem sido o seu incorrectissimo procedimento com os prestamistas do "Assurance Clubs" e até mesmo com os seus proprios prestamistas!

Rio de Janeiro, 24 de outubro de 1911.

ANTONIO B. OLIVEIRA PACA.

Petição

Exmo. sr. dr. juiz da 2ª Vara Commercial — Diz Antonio Bento de Oliveira Paca, cidadão brasileiro, morador nesta capital, que quer propor contra Brasilio Camargo de Brito e Frederico Hass, tambem moradores nesta capital, uma acção ordinaria para o fim de ser declarado socio da firma *Camargo & C.*, estabelecida á rua Sete de Setembro n. 105, para o commercio de importações, commissões e vendas condicionaes, e para esse effeito allega e provará o seguinte:

1) Que em março de 1910 o supplicante estabeleceu-se na cidade de Tres Corações do Rio Verde, Estado de Minas Geraes, com o commercio de vendas de mercadorias em prestações e bonificação por meio de sorteios pela Loteria da Capital Federal, realizando para tal commercio um capital regular, e lucros que attingiram no fim do mesmo anno a quantia superior a 12 contos de réis.

2) Que por dispôr nos Estados de Minas e S. Paulo de extensas relações e do auxilio de numerosos propagandistas activos, conseguiu no seu dito commercio um desenvolvimento de tal ordem, que resolveu transferir a séde de seu commercio para esta capital, abrindo escriptorio á Avenida Central n. 15, 1º andar, junto do seu fornecedor de capas de borracha, Henrique Schayé, o que se realizou a 27 de março do corrente anno;

3) Que nessa data foi publicado o decreto exigindo do negociante, que quizesse exercer esse commercio, a prova de possuir um capital superior a cincoenta contos de réis, e como o supplicante não tivesse esse capital, procurava alguem que se lhe quizesse associar para completar o capital exigido pela lei;

4) Que entre outros pretendentes appareceu a firma *Camargo & C.* então estabelecida á rua General Camara n. 149, e composta dos supplicados, que fizeram ao supplicante uma proposta de se lhe associarem; e depois de discutidas todas as bases e condições, ficou definitivamente constituida uma sociedade commercial entre o supplicante e a dita firma *Camargo & C.*, continuando a nova sociedade sob a mesma razão de *Camargo & C.*

5) Que assim accordados, dirigiram o supplicante e os supplicados uma circular a todos os antigos agentes do supplicante, prestamistas e freguezes, datada de 31 de março do corrente anno de 1911, communicando o seguinte:

a) que naquella data *ficára organizada* uma sociedade entre o supplicante e os supplicados, a qual, por conveniencias commerciaes, continuaria sob a mesma razão social de Camargo & C., estabelecida á rua General Camara n. 149;

b) que a referida firma passava desde logo todo o activo e passivo da firma individual do supplicante;

c) que naquella mesma data o supplicante assumia, e de facto assumiu, a gerencia de todo o movimento de cooperativas, para a realização de negocios por vendas a prestações;

d) que daquella mesma data em deante toda a correspondencia e remessa de fundos seriam remettidos para *Camargo & C.*, á rua General Camara, 149 — Rio;

6) Que em carta de 20 de abril, que dirigiram ao supplicante, os supplicados confirmaram a conclusão do contrato de sociedade, e enumeraram as vantagens e direitos do supplicante, em cujo gozo já se achava, como diz a propria carta, desde o dia 1º daquelle mez, vantagens e direitos que eram os seguintes:

a) uma retirada mensal de 800$000;

b) 30 °|° sobre os lucros liquidos verificados na secção de cooperativas;

c) 10 °|° sobre os demais negocios da casa, desde que seus serviços fossem compensadores.

7) Que além disso ficou estipulado, e mencionado na referida carta, que a cargo exclusivo do supplicante ficaria todo o movimento de cooperativas, *que em seu nome particular desenvolvia;*

8) Que reduziriam tudo isso a contrato regular logo que tivessem fechado o balanço daquelle periodo;

9) Que, de accordo com esse contrato, o supplicante assumiu immediatamente a gerencia de todo o movimento de cooperativas (clubs), e transferiu á nova firma, conforme relação que entregou aos supplicados, todos os prestamistas das cooperativas que desenvolvia em seu nome particular, sob o titulo "Assurance Clubs", os quaes eram em numero de 14, com 2.150 socios, a prestações semanaes de 3$, 3$500, 4$, 5$ e 6$400;

10) Que de facto e realmente o supplicante tomou a gerencia dessa secção da casa *Camargo & C.* no mesmo edificio e escriptorio desta, primeiramente á rua General Camara, e depois á rua Sete de Setembro, para onde se mudou e onde hoje funcciona;

11) Que nesse posto e nessas funcções se manteve durante quatro mezes e meio (até agosto), dirigindo todo o movimento dos Clubs;

12) Que entregou aos supplicados a quantia de 17:760$180, sendo 11:760$180 em dinheiro e 6:000$000 em mercadorias;

13) Que em meiados do mez de agosto p.p. os supplicados, por meios astuciosos obrigaram o supplicante a retirar-se da casa, impedindo ainda não só a sua entrada como o exercicio de actos de socio e gerente, sob pretexto de não estar assignado o contrato a que se tinham obrigado;

14) Que todos os agentes que eram do supplicante receberam a circular de 31 de março, acima referida, e desde então todos elles se têm entendido com os supplicados *Camargo & C.* e só a elles têm feito remessas dos dinheiros recebidos dos prestamistas, e só com elles se têm correspondido depois da referida circular de 31 de março;

15) Que são evidentes a má fé e a intenção criminosa com que procederam e ainda estão procedendo os supplicados, que audaciosamente e por manobras fraudulentas illudiram a boa fé do supplicante, dando-lhe avultado prejuizo;

16) Que não obstante esse prejuizo, os supplicados ainda diffamam ao supplicante por todos os meios ao seu alcance, dando-o perante os prestamistas como responsavel pela entrega das mercadorias sorteadas, quando elles proprios annunciam pela imprensa os resultados dos sorteios dos "Assurance Clubs".

Nestes termos requer o supplicante a citação de Brasilio Camargo de Brito e Frederico Hass para verem na primeira audiencia propôr o supplicante contra elles uma acção ordinaria para o fim de, reconhecida a sua qualidade de socio, proceder-se á liquidação da sociedade e partilha dos lucros e bens sociaes, ficando desde logo citados para todos os termos da causa até final decisão e custas, pena de revelia.

Para os effeitos de direito o supplicante dá á causa o valor de 30:000$000, quantia ainda inferior aos seus prejuizos.

E. R. JUSTIÇA.

Rio de Janeiro, 21 de outubro de 1911.

O advogado,

ASTOLPHO VIEIRA DE REZENDE.

Argolas para chaves, do Parc Royal

Os proprietarios dos conhecidos Armazens do *Parc Royal*, a proposito do magnifico serviço que instituiram, de "argolas para chaves", receberam hontem mais a seguinte carta:

"Illmos. exmos. srs. Vasco Ortigão & C. — Respeitosas saudações.

Tenho em mãos, desde sexta-feira, a vossa delicada carta que me communica terem sido entregues em vossa conceituada e popular casa — "O Parc Royal" — naquelle dia, umas chaves constantes da argola n. 745, perdidas por mim em um bonde e que tivestes a gentileza de m'as enviar — conforme a feliz idéa de vossa casa com a creação das chapas numeradas nas referidas argolas.

Impossibilitado actualmente de acceder ao vosso convite para passar no vosso escriptorio e tambem de ir pessoalmente, como desejaria, agradecer-vos a vossa delicadeza, apresso-me em vos pedir que vos digneis escusar-me e que acceiteis os meus sinceros agradecimentos pela vossa gentilissima attenção.

Peço-vos, senhores, já que me é dado o ensejo, a permissão de apresentar-vos effusivos cumprimentos pela vossa magnifica idéa, que traz incontestavelmente para o povo um grande beneficio e que é mais um excellente brinde, a par de outros muitos do "Parc" para todos aquelles que têm a ventura de ser freguezes da vossa conceituada casa. Admirou-me bastante a presteza com que me foram entregues as chaves, isto prova a delicada attenção do "Parc" e a vantagem magnifica para todos quantos têm inscripto os seus nomes no registro das vossas chapas numeradas. Ainda não havia mesmo dado pela falta dellas e por ahi vêdes que com a vossa creação trazeis um immenso beneficio aos vossos freguezes, poupando-lhes muitas vezes instantes desagradaveis e afflictivos. Reiterando os meus sinceros agradecimentos desejo-vos muitas prosperidades.

Crº. Att. e Agradecido

Waldemar de Oliveira.

Rua S. Francisco Xavier n. 663."

Associação dos Empregados no Commercio do Rio de Janeiro

FECHAMENTO DAS PORTAS

Em carta que escrevi ao *Jornal do Commercio*, e foi publicada nas "Varias" desse jornal, protestei, em nome desta Associação e suas co-irmãs, que com ella collaboraram no esboço do projecto sobre fechamento das portas, apresentado ao Conselho Municipal, contra o substitutivo n. 24-B, approvado pelo Conselho.

Para evitar que mais tarde, espiritos mal intencionados possam explorar esse protesto contra esta Associação, attribuindo-lhe opposição a essa medida, que foi a causa da sua creação e pela qual se bate ainda hoje, vou aqui demonstrar á evidencia que esse substitutivo nada resolveu.

Diz a lei, em seu artigo 1º e paragrapho unico, que a licença para o funccionamento das casas de negocio será dada por doze horas, declaradas na licença, e em artigo 2º que essas horas serão escolhidas pelo negociante. Diz ainda que entrará em vigor em 1º de janeiro de 1912.

Ora, como o negociante tem o direito de escolher as horas que lhe convier e essas horas devem ficar registradas na licença, e como elle só irá pagar a licença em fevereiro, ou mesmo até junho, com multa, é claro que não lhe póde ser exigido, em janeiro, abrir ou fechar a taes ou quaes horas, que elle ainda não escolheu e a que só está obrigado depois dessa escolha.

Vê-se, pois, por aqui, que já para começar está a lei burlada; e isto sem contar com os inconvenientes da escolha, que é outra burla aos intuitos do fechamento mais cedo, anarchizando o commercio e prejudicando-o fortemente.

Em artigo 3º diz a lei, que mediante licença especial e mais o imposto extraordinario poderá o negociante, independente dessa licença especial, funccionar por mais de 12 horas; e em paragrapho unico desse artigo, que o commerciante, independente dessa licença especial, poderá funccionar mais de 12 horas, si tiver duas turmas. Ora, a não ser pequenas casas de dois empregados, qual a casa que, com o mesmo numero de empregados que tem não póde dizer que tem duas turmas? A lei não diz que essas turmas devem trabalhar em horas differentes, pelo que o negociante as fará trabalhar ao mesmo tempo e pelas horas que lhe convier. Demais, não será difficil ao patrão dizer aos empregados, que tem turmas para os effeitos da lei, mas que para o trabalho a sua porta abre ás 7 da manhã e fecha ás 10 da noite. Nem se diga, como em aparte de cabo de esquadra, disse certo intendente, que os empregados são adultos e não precisam de tutella das autoridades, porque si assim fosse, não era preciso a lei. Esse paragrapho unico é, pois, uma verdadeira annullação da lei e dos ideaes da classe caixeiral, que tanto se enthusiasmou por ella vivando-a com musica e foguetorio, emquanto eu, entristecido, lamento tanto trabalho e esforço perdidos, e perdidos pelas difficuldades que a esta Associação procuraram crear aquelles mesmos que mais a deviam ter auxiliado.

Está, portanto, justificado plenamente, o protesto que fiz. Esta Associação vae agora procurar, junto de s. ex. o sr. prefeito, aplainar os defeitos da lei por uma sábia, justa e equitativa regulamentação, pedindo aos céos que a não queiram ajudar os que até aqui só a tem desajudado.

Para terminar, convém ter em vista, que, quando protestei o fiz contra o projecto publicado, cujas pequenas alterações em sua votação final, não o alteram absolutamente.

Rio de Janeiro, 26 de outubro de 1911.

JOAQUIM TELLES, 1º secretario.

Construcções de predios

Manoel Romão Gonçalves & Irmão, constructores e proprietarios, com officina e fabrica de esquadria movida a electricidade, á rua Arêdias Cordeiro n. 336, Meyer, avisam ao publico em geral que tenha intenção de construir predios o faça quanto antes pois em vista do celebre projecto n. 10, que foi approvado pelo Conselho Municipal, regulando olarias e loucerias, a tijolo e o barro irão para um preço exorbitante e o pobre operario não mais poderá fazer a sua casinha para morar; e em vista disso resolvemos conservar os seguintes preços, só até 15 de novembro: Construcção de um predio, paredes dobradas, com duas salas, dois quartos e cozinha, agua, esgoto, assoalhado, 6:500$000; com tres quartos, 8:500$000; com quatro quartos, 12:000$000, dando fiadores idoneos de nossos contratos para melhor garantia dos srs. proprietarios. N. B. — Nada devemos aos nossos fornecedores de materiaes nem aos nossos operarios.

Declaração

O coronel Julio José Pereira de Moraes communica e declara, a quem interessar possa, que, tendo chegado do estrangeiro, revogou nesta data para todos os effeitos, a procuração passada ao dr. Eurico José Pereira de Moraes. 3350

Fôro

Os filhos das ex-escravas não querem fazenda em ruinas. (Os pretensos herdeiros só visão as aguas da Cachoeira...)

Não será falso o reconhecimento dos filhos das escravas, feito depois da morte do pae?!!... *Os Sennas.*

Julia Alves Bastos

Comprirei a minha promessa da ultima: espera mais uns dias que com dedicação eu transformarei a situação simulada em realidade. Adeus. *J. A. Couto.*

2º Tribunal do Jury

Foi julgado hontem Luciano Machado, accusado de attentar contra a honra de uma menor.

Defendido pelo advogado BENJAMIN MAGALHÃES, foi absolvido por 6 votos.

Granulos dosimetricos de sulfureto de calcio de Burggrave

(BOM PREVENTIVO)

(*Conselho á população*)

Emquanto as aguas forem suspeitas de contaminação por germens typhicos e emquanto o cholera-morbus e a febre bubonica ameaçarem os habitantes desta cidade, convém que usem diariamente de um granulo de sulfureto de calcio de Burggrave de manhã e outro ao deitar-se.

Dr. José de Góes.

Rio de Janeiro, 5 de outubro de 1911.

Drogaria do Povo, rua de S. José.

DE PARIZ

A melhor e a mais elegante das preparações de oleo de figado de bacalhau é o

VINHO DO DOUTOR VIVIEN

O sabor do Vinho Vivien é tão agradavel que as mesmas crianças tomão-no com prazer.

Loteria da Capital Federal

Em 4 de novembro, *100:000$000, por 4$000.*

Em 23 de dezembro, *Loteria do Natal. . . . 500:000$000.*

13 de Setembro

Nosso idolo sonhou que estavas doente; supplicamos noticias. Infinitas e eternas saudades.

25 de Maio.

DECLARAÇÕES

Devoção Particular de S. João Baptista, da rua Sergipe, no Engenho Velho.

MESA CONJUNTA

De ordem do sr. Provedor, convido todos os srs. irmãos a comparecerem hoje, 26 do corrente, ás 7 horas da tarde, á sessão de Mesa Conjunta, afim de continuarem a ouvir a leitura do compromisso.

Secretaria da Devoção Particular de S. João Baptista, em 26 de outubro de 1911. O 1º secretario: — *Joaquim José Pereira.* 3574

Club Thalia

Récita, hoje, em beneficio de uma senhora viuva.

J. de Magalhães. (D. Scena).

S. de S. M. Luiz de Camões

Rua Luiz de Camões n. 36, edificio proprio.

Pagamento de pensões a viuvas, hoje, do meio-dia ás 2 horas da tarde.

A. J. R. Pereira, thesoureiro

Gremio dos Machinistas da Marinha Civil

Séde — Rua dos Ourives, 135

Reune-se hoje, ás 7 1|2 horas da noite, em sua séde, em assembléa geral ordinaria mensal, em obediencia ao artigo 26º dos nossos Estatutos.

Antonio Dias Moreira, 2º secretario.

Centro Espirita Antonio de Padua

(Fundado em 21 de setembro de 1882)

Séde: RUA GENERAL CAMARA 313, sobrado

De ordem do irmão presidente e de accôrdo com o art. 23 dos estatutos, convido os srs. associados para a assembléa geral extraordinaria, que terá logar hoje, 27 do corrente, sexta-feira, ás 7 horas da noite.

Ordem do dia

1º. Reforma dos Estatutos.

2º. Interesses sociaes. — O 1º secretario, *Gaudencio V. Cardoso.*

Club A. M. D. D. Jacaré

De ordem do sr. presidente, convido aos srs. associados atrazados a quitarem-se até o dia 4 de novembro, na secretaria, á rua Visconde de Sepetiba n. 296, sob pena de eliminação.

Eduardo T. Lopes, thesoureiro — *Antonio Pedroso*, secretario. 3716

Sociedade Animadora da Corporação dos Ourives

Fundada em 1838 — Edificio proprio

Rua do Hospicio n. 216

De ordem do sr. presidente convido os srs. socios a comparecerem á assembléa geral extraordinaria, convocada para a reforma de estatutos, a realizar-se em 26 do corrente, ás 9 1|2 horas da noite.

Rio de Janeiro, 23 de outubro de 1911.

J. Nevares, 1º secretario

S. M.

Progresso do Engenho de Dentro

De ordem do sr. presidente, convido os srs. associados a reunirem-se em assembléa geral no dia 26 do corrente, ás 6 horas da tarde, para ouvirem a leitura dos Estatutos e tratarem da sua approvação.

Sala das Sessões, 23 de outubro de 1911.

O 1º secretario: *João Cardoso Junior.*

S. D. C. F. Pingo da Romã

De ordem do sr. presidente, convido os socios e socias para uma reunião, na séde social, ás 7 horas da noite, no dia 26 do corrente.

Club dos Diarios

A directoria avisa que dará recepção no dia 26, das 4 ás 6 1|2 da tarde.

A's 4 1|2 terá inicio a execução do programma e só terão ingresso os socios.

Rio, 20 de outubro de 1911. — O secretario. *Octavio de Souza Leão.* 3725

LOTERIA DE S. PAULO

Extracções bi-semanaes

Hoje **Hoje**

30:000$000

Segunda-feira, 30 do corrente

20:000$000

Bilhetes á venda em todas as casas lotericas do Estado.

Congregação dos Artistas Portuguezes

ASSEMBLÉA GERAL ORDINARIA

De ordem do sr. presidente, convido todos os srs. socios quites a reunirem-se, em assembléa geral ordinaria, sexta-feira, 27 do corrente, ás 6 1|2 horas da tarde, na secretaria, á praça da Republica n. 61, sobrado, lado do Corpo de Bombeiros.

Ordem do dia — Leitura do relatorio e balanço geral do biennio de 1909 a 1911, e eleição da commissão de exame de contas.

Secretaria, 25 de outubro de 1911. — O 1º secretario, *Luiz Alves Vieira.*

AVISOS MARITIMOS

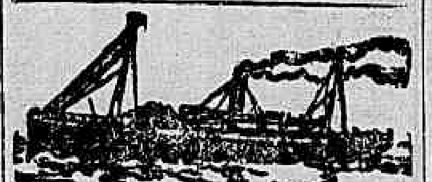

Companhia Nacional de Navegação Costeira

Serviço bi-semanal de passageiros entre o Rio de Janeiro e Porto Alegre, com escalas por Santos, Paranaguá, S. Francisco Florianopolis, Rio Grande e Pelotas.

O PAQUETE

Itanema

Sahirá para

Paranaguá, Antonina, Rio Grande, Pelotas e Porto Alegre

hoje, 26 do corrente.

Valores pelo escriptorio, hoje, 25, até 10 horas da manhã.

Cargas e encommendas no armazem n. 13, no Cáes do Porto.

Para passagens e mais informações no escriptorio do

Lage Irmãos

23 Rua do Hospicio 23

Hamburg-Sudamerikanische Dampfschiffahrts - Gesellschaft

HAMBURG-AMERIKA LINIE

O PAQUETE

Konig F. August

Esperado do Rio da Prata, no dia 4 de novembro, sahirá para

Lisboa,
Leixões (via Lisboa),
Vigo,
Southampton,
Boulogne S|M
e Hamburgo

no mesmo dia, á 1 hora da tarde.

Passagem em 3ª classe

105$000

e mais 5$300 de imposto. Para Vigo mais 3$ de imposto hespanhol, incluindo vinho de mesa e conducção gratuita para bordo, sendo o embarque no cáes dos Mineiros, no dia 23 do corrente, ás 10 horas da manhã.

Para passagens e mais informações com os agentes

Theodor Wille & C.

79, Avenida Central, 79

LLOYD BRASILEIRO

SOCIEDADE ANONYMA

Vapores a sair:

BRASIL Linha do Norte. Sairá no dia 30 do corrente, ás 10 horas da manhã para os portos do Norte, até Manáos.

MARANHÃO Linha do Norte. Sairá no dia 6 de novembro, ás 10 horas da manhã, para os portos do norte, até Manáos.

SIRIO Linha do Rio da Prata. Sairá hoje, 26 do corrente, á 1 hora da tarde, para Buenos Aires, com escalas.

SATURNO Linha do Rio da Prata. Sairá no dia 2 de novembro, á 1 hora da tarde, para Buenos Aires, com escalas.

LLOYD BRASILEIRO — AVENIDA CENTRAL 2, 4 e 6

ANNUNCIO DA FORTUNA

DERAM HONTEM

Antigo	701	Avestruz
Moderno	297	Vacca
Rio	303	Aguia
Saliendo		Avestruz

Não se alega, prova-se!

O illustre e conceituado professor da Faculdade de Medicina do Rio de Janeiro, dr. Bruno Lobo, attesta «...que a «Bananose» é um alimento valioso, devendo ser aconselhado na infancia e na convalescença, onde é de extraordinario proveito

Acção entre amigos

N. 3.

42, 78, 90, 61, 91, 43, 24, 76, 1, 15 56, 52, 1, 7, 64, 1, 75, 8, 77, 96, 1, 70, 15, 62, 10, 35, 7, 98, 1, 52, 7, 54, 13, 7, 1, 75, 73, 1, 58, 7, 61, 7, 62, 15, 46, 1, 61, 15, 52, 1, 13, 50, 50, 7, 64, 1, 71, 61, 66, 36, 89, 61, 10, 30

OFFICINA DE PROTHESE DENTARIA

— DE —

F. STUMM

Praça Tiradentes n. 33

TELEPHONE N. 193

Dispondo de uma bem montada, executa todo e qualquer trabalho pelo systema Americano com perfeição e brevidade.

Agave Paranaense

1269

A MINEIRA

N. 485

Hoje, ás 7 horas

S. U. Popular do Brasil

318

25—10—911

C. I. Brasileira

N. 2865

Rio 25—10—911.

9$500 Duzia de talheres americanos, legitimos; na rua Senador Euzebio n. 160. Praça 11 de Junho.

Externato Maurell — Curso de admissão para qualquer Escola. Diurno e nocturno. Rua 7 de Setembro, n. 170 1º e 2º andares. 3606

4$000 Concertos em relogios garantidos por um anno, sendo corda, limpeza ou reparo. Concerta e fabrica toda a qualidade de joias. Compram-se brilhantes, ouro, prata por alto preço. Oculos e pince-nez desde 1$500. Rua 7 de Setembro n. 55. Pires & Passos. 13

DINHEIRO — Um negociante deseja empregar em hypotheca de predios. Informa-se na rua da Uruguayana n. 47, antigo 43, alfaiataria Paranhos, com o sr. Gomes. Não se aceitam intermediarios. 1563

55$000 Um fino apparelho para jantar, com 72 peças e rica pintura, com dourado; colheres alluminio para sopa, duzia, 4$500 no grande barateiro da rua Senador Euzebio n. 160 Praça 11 de Junho.

MUSICA — Precisa-se de quem queira aprender musica, como seja: artinha, teoria, solfejo e execução de qualquer instrumento de sopro, mediante contribuição de 10$ mensaes. Quem puder deixe carta no escriptorio desta folha a Diophito.

13$000 um fino apparelho de toilette, com 6 peças, com lindas ramagens e dourados; pratos de granito, rigo, duzia 3$500; no grande barateiro da rua Senador Euzebio n. 160; praça Onze de Junho, porta larga.

23$000 Um lindo apparelho para «toilette», com 7 peças, meia porcellana legitima, panellas ferro clarok, kilo, 1$900 no grande barateiro da rua Senador Euzebio n. 160. Praça 11 Junho.

25$000 Um apparelho para chá e café, 34 peças, com dourado e fina pintura; no grande barateiro da rua Senador Euzebio n. 160. Praça 11 de Junho.

SENHORAS — Medico com especialidade estudada na Europa, cura todas as molestias das senhoras, ovarios, utero, corrimentos, suspensões, hemorrhagias, evita a gravidez, indicação scientifica, vias urinarias. Emprega o 606. Consultas gratis. 55, rua M. Floriano, 1 ás 4.

Medicina estrangeira — Doutores em medicina e cirurgia, especialistas, curam gratis, todas as molestias em ambos os sexos e creanças; 8 da manhã ás 10 da noite, á rua Marechal Floriano n. 55. Emprego do 606. Cuidado com curandeiros.

Dr. Ed. Meirelles, Doenças das creanças, peito e vias digestivas — Tratamento da tuberculose pulmonar; rua Carioca, 29, das 3 ás 5 horas

Consultas Gratis Para propaganda Medicos e cirurgiões e parteiros especialistas, com estudos em Paris, Berlim, Roma, Londres, Vienna, Madrid e Lisboa, cura radical de todas as molestias; nos homens, senhoras e creanças, e evita a gravidez por indicação scientifica; 8 da manhã ás 10 da noite — Rua Marechal Floriano n. 55. Empregam o 606. Evitem curandeiros.

Predios ou terrenos Particular compra alguns no centro ou distante 25 minutos. Só se attende a cartas com o ultimo preço e outras informações, á ZOTICO, nesta redacção. Negocio urgente a vista sem intermediarios.

Dr. C. d'Utra Vaz — Medico parteiro, operador, com pratica dos hospitaes de Berlim. — Cons. rua de S. Pedro n. 170, largo do Capim, das 10 ás 11 horas. Res. rua dos Andradas n. 71, chamados a qualquer hora

OLHOS, Dr. Rodrigues Caó, recem-chegado da Europa, reabriu seu consultorio — Pratica das clinicas dos proff. Bayardi, Trousseau, Morax e Kalt — Sete de Setembro 186.

MOVEIS

Camas para casado, 32$ a 30$, canella 45$ a 50$, solteiro 26$, toilettes de vinhatico 100$ a 105$, canella 105$ a 110$, inglezes 52$, commodas de vinhatico 55$ a 60$, guarda-comidas 50$, guarda-louças 50$, guarda-vestidos 56$ a 60$, mobilias 130$, estufas 180$ a 220$, mesas elasticas 65$, cadeiras austriacas 110$ a 120$, duzia canella 75$, dormitorios canella, 5 peças 320$, ditos superiores com 5 peças 510$, salas de jantar de canella 450$, calides de centro 16$, mesas de centro 15$, colxões para casados, 10$ a 30$; solteiro, 4$ a 15$; não mencionamos mais preços, é tudo com grande abatimento, é tudo novo e de primeira qualidade. Parece mysterio. Só vendo para crer.

Largo da Lapa n. 110 (antigo 93)

Leão dos Mares

FILIAL: RUA DO RIACHUELO N. 71

Calçado Rocha -- S. Paulo

Marca Economico 12$000

114 — RUA MARECHAL FLORIANO — 114

Fronhas Portuguezas

de puro linho

BORDADAS A' MÃO

PAR 8$, 13$, 15$, 18$, 22$, 25$ e . . . . 30$000

Guarnições Bordadas

PARA cama, proprias para noivas, constando de um lençól, 4 fronhas e uma toalha — 6 peças por . . 60$000

DITAS, artigo riquissimo, com o mesmo numero de peças, por . . . . . 80$000

Jogos de 4 Fronhas

A 23$, 30$, 40$, 45$ e . . .	50$000
Toalhas de crivo, uma . .	4$000
Ditas para baptisado, uma	13$000
Ditas todas de crivo, uma.	25$000
Ditas bordadas, uma . .	8$000

NO UNICO DEPOSITARIO

dos bordados portuguezes de puro linho da

FABRICA DE GUIMARÃES

175, Rua 7 de Setembro, 175

(CASA RECUADA)

Junto aos Armazens Herminios

UM SENHOR

que esteve atacado por uma forte tuberculose e de extrema gravidade, offerece-se para indicar, gratuitamente, a todos que soffrem de enfermidades respiratorias, assim como tosses, bronchites, tosse convulsa, asthma, tuberculose, pneumonia, etc., um remedio que o curou completamente. Esta indicação, para o bem da humanidade, é consequencia de um voto. Dirigir-se, por carta, ao sr. C. D., caixa do Correio 728.

Boa occasião

Ninguem compre moveis, nem colchões, sem ver o preço por que está liquidando "A EXPOSIÇÃO", 38, Constituição, para mudança de negocio.

Tira Manchas

O Electue Japonez tira qualquer mancha, de graxa, pixe, gordura e tinta de oleo, em todos os tecidos de sêda, lã e casemira, sem alterar as côres; vidro, 2$500. Casa Postal, Ouvidor 141, e Casa Bazin, avenida Central, 131 e Louis Hermanny, Gonçalves Dias, 67.

AGUA de MELISSA dos CARMELITAS BOYER

EAU DES CARMES BOYER

6, Rue de l'Abbaye, Paris.

Contra: ATAQUES NERVOSOS VERTIGENS, DESMAIOS NAUSEAS, INDISPOSIÇÕES

N'um pouco d'agua fresca.

Tome-se algumas gotas n'um pedaço d'assucar depois de

um Golpe, uma Queda, uma Emoção.

DESCONFIAR DAS FALSIFICAÇÕES

Victoria

Vende-se uma, completamente reformada, com arreios para dois animaes; para ver e tratar na rua D. Anna Nery n. 374, estação do Rocha.

Sala mobilada

Cavalheiro estrangeiro, de fino trato, deseja obter quarto ou sala muito bem mobilado, com pensão de jantar, em casa de familia de tratamento, sendo de preferencia unico inquilino. Offertas a mr. Dietlin, no escriptorio desta folha.

Calçado Rocha -- S. Paulo

Preços ao alcance de todos

Deposito RUA MARECHAL FLORIANO 114

REVISTA COMMERCIAL E FINANCEIRA

Director Proprietario: *F. CANELLA*

Esta publicação hebdomadaria de Economia Politica, Finanças, Agricultura, Industria, Commercio, Obras Publicas, Immigração e Colonização

Já entrou no seu XVIII anno de existencia

E' a mais antiga REVISTA deste genero que se publica no Brasil

Direcção e Administração:

Rua Theophilo Ottoni n. 32

RIO DE JANEIRO

Assignatura annual. . . . 25$000

Quem tomar, desde já, uma assignatura da Revista Commercial e Financeira, para o anno vindouro, receberá GRATUITAMENTE todos os numeros dessa Revista que vão ser publicados até 31 de Dezembro deste anno e mais um MEMORIAL COMMERCIAL para notas, em fórma de livro, com mais de cem paginas, luxuosamente encadernado, cheio de informações uteis ao commerciante, ao banqueiro, ao industrial, ao agricultor e ao chefe de familia. O mesmo memorial será dado tambem como brinde aos actuaes assignantes da Revista.

A Salsaparrilha do Dr. Ayer tem sido uma fonte de boa saude para muitos milhares de pessoas em todas as partes do mundo. Os seus attestados chegam-nos por todos os correios. Todas essas pessoas affirmam este grande facto: "A Salsaparrilha do Dr. Ayer curou-me." Mulheres fracas e sem animo, homens que se achavam exhaustos de forças e coragem — todos nos escrevem a agradecer-nos o bem que lhes fez

A Salsaparrilha do Dr. Ayer.

Ha n'isto uma lição valiosa. Porque não a aproveitaes? Começae já a tomar a Salsaparrilha do Dr. Ayer.

Ha muitas imitações da Salsaparrilha. Tende a certeza do que a vos dão a Salsaparrilha "do DR. AYER." Não contem alcool.

Perguntae o vosso medico o que elle pensa da Salsaparrilha do Dr. Ayer.

Preparada pelo Dr. J. C. Ayer & Co., Lowell, Mass., E. U. A.

Calçado Rocha -- S. Paulo

Para operarios, solido e impermeavel

Deposito RUA MARECHAL FLORIANO 114

Acção entre amigos

Fica transferida, para o dia 30 de novembro, a rifa de um cavallo para montaria, que devia realizar-se a 31 do corrente, annexa á loteria da capital.

Cabellos brancos

Si desejaes dar a côr aos cabellos quando estiverem brancos ou desbotados, usae a Agua Indiana que dá a côr progressivamente sem prejudicar a consistencia dos mesmos. A Agua Indiana é um producto scientifico, seguro e de effeito infallivel. Vidro 3$, pelo correio 5$.

Na *A' Garrafa Grande* — rua Uruguayana 66

Vinho reconstituinte de GRANADO

COM

Quinium, carne, lactophosphato de cal e pepsina glycerinada. E' de um valor extraordinario no tratamento da

Tuberculose pulmonar

Chloro-anemia

Lymphatismo

rachitismo, etc.

Urgente

Precisa-se alugar uma casinha até 80$000 de aluguel, nas immediações da praça Onze, que tenha dois quartos e uma sala; serve mesmo em avenida, mas que seja limpa. Cartas nesta redacção a F. Martins. 3626

Boa occasião

Ninguem compre moveis, nem colchões, sem ver o preço por que está liquidando "A EXPOSIÇÃO", 38, Constituição, para mudança de negocio.

Impressores

Precisam-se impressores para machina pequena, na rua da Quitanda 139. 3719

Precisa-se

Perfeitas corpinheiras; atelier de mme. Borges; não dá comida. 3, travessa do Theatro. Por cima do hotel. 3714

CASA

Compra-se directamente, moderna e bem construida, até 25 contos mais ou menos, nas immediações Haddock Lobo, 4 quartos.

Resposta urgente a Bêta, neste jornal. 3183

ALCOOLISMO CURADO

Amigos e srs. GRANADO & C.

Mar de Hespanha, 29-Junho-1908.

TENDO tido a infelicidade de adquirir o vicio de embriaguez, o pharmaceutico Manoel Feliciano A. Souza aconselhou-me usar do remedio que VV. SS. preparam contra esse vicio, e tendo usado acho-me felizmente bom ha mais de anno e meio. Como esse remedio póde servir á outros que tenham tido a infelicidade de contrahir tão repugnante vicio, resolvi, dar-lhes este attestado, para que outros possam conseguir ficarem bons como eu. — De VV. SS' amigo grato,

Eugenio Henrique de Souza

Calçado Rocha -- S. Paulo

Marca Popular, pellica de 1ª 12$000

Deposito:

114 — RUA MARECHAL FLORIANO — 114

Boa occasião

Ninguem compre moveis, nem colchões, sem ver o preço por que está liquidando "A EXPOSIÇÃO", 38, Constituição, para mudança de negocio.

ENXOVAES PARA CASAMENTOS !!!

Casa especial deste artigo — Enxovaes completos para 60$, 80$, 100$ e 120$.

Procurem ver que não se arrependem ou peçam catalogos especiaes.

"Ao Paraiso das Andorinhas".

AVENIDA PASSOS, 109

ARMAZEM

Aluga-se o amplo armazem da Avenida Mem de Sá n. 140, com agua, luz electrica etc. As chaves estão, por favor, no sobrado do n. 151. Trata-se no escriptorio do Paço Royal, no largo de S. Francisco de Paula. 3181

Moveis

De luxo, canella preta e cedro e 3 camas de ferro com rêde de arame de aço, para solteiros, tudo em bom uso, fabricados no Rio Grande do Sul; vendem-se á rua Maria Lopes n. 25, proximo á estação de D. Clara, suburbio. Podem ser vistos todos os dias, das 8 ás 10 horas da manhã.

O motivo da venda é mudança para fóra desta capital. 3645

Um minuto de attenção

Não jogue fóra o seu chapéo de palha, quando estiver sujo. Lave-o com a "Agua Magica", que ficará como novo. Póde ser lavado tres vezes um chapéo com este preparado, durando, portanto, o triplo do tempo que lhe duraria. Um Vidro, 2$000 Rua Uruguayana 66.

Pharmacia

Compra-se uma no centro da cidade até 12 contos de réis. Resposta para a caixa do *Correio da Manhã*, a J. Medina. 3746

CASA

Aluga-se á rua da Boa Viagem n. 35 C, em S. Domingos, com esgotos, banhos de chuva, mar á porta e luz electrica, boa para pensão. Para tratar na mesma rua n. 12. 3357

PREDIO

Compra-se uma casa, construcção moderna, tendo 6 a 7 quartos, salas, pequeno jardim, bom quintal, etc., situada nas immediações da rua Haddock Lobo, e Conde de Bomfim. Não se admitte intermediario. Offertas a A. Hopf, avenida Central n. 79. 3356

Couturière parisienne

Mlle. Madeleine, de la maison Caldo, de Paris, fait robes et manteaux, a prix raisonnable. — demande ouvrière — rua São Clemente n. 510. 3353

Calçado Rocha--S. Paulo

Marca Popular 10$000

Deposito RUA MARECHAL FLORIANO 114

Actor Dramatico e Centro Comico

O abaixo-assignado, actor, retirado da scena, achando-se actualmente á braços com a necessidade e sustento de seus filhos menores, offerece os seus prestimos a qualquer empresa, cinema, etc., afim de ganhar os meios para manutenção dos seus. Toda a correspondencia, a Accacio da C. Ferreira, actor. Rua Azeredo Coutinho 2, avenida Bilóra, Campanha do Realengo.

Terreno

Compra-se um, em qualquer rua ou travessa, da Cidade Nova, que tenha, no minimo, de frente 4mx20m. de fundos; trata-se na rua da Misericordia n. 43 (officina de carpinteiro e serralheiro).

EANXOVES PARA BAPTISADOS!!

A começar em 12$500 com todas as peças do dia. Especialidade da Casa. Peçam catalogos especiaes. "Ao Paraiso das Andorinhas".

AVENIDA PASSOS, 109

Traspassa-se

Um armazem de seccos e molhados, bem afreguezado e com boa cepa, no centro da cidade. Trata-se na rua da Alfandega n. 56 sobrado, com Acisio Figueiredo, de 1 1|2 ás 4 horas. 3701

Machinistas

Para o vosso trabalho com tintas, graxas, e oleos, usae o sabão "Rapido", que limpa milagrosamente as vossas mãos. Vende-se em latas pequenas á rua General Camara, 141. 3684

Chauffeurs

Usae o sabão "Rapido", que milagrosamente limpa o sujo de graxas, oleos e tintas de qualquer especie. Vende-se em latas pequenas rua General Camara n. 141. 3684

Conservação de roupas de casemira

Limpa-se e passa-se ternos de casemira com presteza e capricho, pelo modico preço de 2$500 cada terno; manda-se buscar e levar nas casas dos srs. clientes; recebem-se ordens pelo telephone n. 1.156, ou na officina, rua dos Invalidos 181. 3740

Engommadeiras

A Casa Colombo precisa, para trabalhar em suas officinas, á rua Visconde do Rio Branco n. 37, de boas engommadeiras, que saibam lustrar, e com pratica de fabrica.

Impressores

Precisa-se de dois impressores, um para machina Phoenix e outro para Liberty, a pé; na rua da Quitanda, 113 e 115. 3193

FAZENDA

Vende-se uma no Estado do Rio, perto da estação e de uma cidade veraneavel; clima magnifico; bons terrenos para plantar café, canna, cereaes e para criação.

Informa-se com o sr. Santos, rua da Alfandega n. 32, sobrado, de 1 ás 2. 3367

Maxambomba

— E. de F. Central do Brasil —

Vendem-se terrenos promptos para edificar, logar airoso, distante da estação de 3 a 5 minutos: lotes de 11 m. X 44, a 200$; de 22X44, a 350$; de 33X44, a 400$; e de 33X132, a 900$000; são todos nas proximidades da caixa d'agua e frente de ruas; trens de suburbios; informar e tratar com o tenente Castro Pereira.

Pharmacia

Vende-se uma montada a capricho, unica do logar, fazendo bom negocio, com boa clinica medica; o motivo da venda dir-se-á ao pretendente. Cartas a P. S. 3.

Folhetim do "Correio da Manhã" (148)

Henrique Perez Escrich

O Manuscripto Materno

— Quanto a Daniel, sr. conde, atrevo-me a dar-lhe um conselho. Se elle se lembrar de vir a esta casa pedir-lhe explicações, entendo que será conveniente evital-as. A actual irritação de Daniel poderia embaraçar os nossos planos. Deixemos, pois, decorrer alguns dias; esperemos que lhe volte a tranquillidade de espirito. Em summa, sr. conde, convém por todos os modos evitar uma entrevista.

— Isso é impossivel! Daniel não tarda de certo por ahi. A leitura do manuscripto, a doença do general, as supplicas de Clotilde poderão detel-o algumas horas: depois virá pedir-me explicações e eu dar-lh'as-hei com animo sereno.

O conde pronunciou estas palavras com tamanha convicção, que Lourenço julgou inutil insistir.

D. Fernando estendeu-se numa poltrona e disse:

Necessito descançar algumas horas; não dormi em toda a noite; queira deixar-me só.

Lourenço saiu sem replicar.

— A' tempestade succede a bonança, foi dizendo entre si; esperemos, porque os meus negocios caminham de vento em pôpa. Convem que velar pela vida do conde como se fosse a minha propria.

E Lourenço encostou-se á hombreira da porta que dava ingresso ao gabinete do conde da Fé.

VII

Dois hespanhoes no lago Leman

Entretanto, que se passára na casa de Diodati? Vamos sabel-o, mas para isso precisamos retroceder um pouco.

Alguns minutos depois de Daniel, Clotilde e Santiago sairem em procura do general Lostan, uma pequena embarcação atracou ao caes fronteiro á casa de Diodati.

Dois homens saltaram para a poetica margem: eram o dr. Samuel e Julio de Monforte.

— Está certo que é aquella a casa de Diodati? observou o dr. Samuel ao barqueiro.

— Sim senhor. Não ha pescador no lago que não a conheça, porque raro é o dia que não trazemos aqui algum estrangeiro.

— Está bom.

— Espero aqui?

— Espere: se eu resolver não regressar a Genebra, mandar-lhe-hei recado.

O medico e Julio encaminharam-se para a casa.

— E se chegassemos tarde!? observou o medico.

— Seria uma desgraça! respondeu Julio com um suspiro. Que tenciona fazer?

— Aproveitar o tempo o melhor possivel. Sabemos positivamente que Clotilde vive naquella casa, por isso, antes mesmo de procurar a habitação do conde da Fé, devemos prevenil-a do perigo que corre. E depois ella mesma poderá indicar-nos o paradeiro de Daniel.

— No entanto, o doutor sabe por experiencia que não deve confiar muito no general Lostan.

— Bem sei que é meu inimigo irreconciliavel; mas cumpre acceitar os acontecimentos como se apresentam. Se tivermos a fortuna de falar a Clotilde, se podermos dizer-lhe: "Daniel é teu irmão", basta isto para evitar uma espantosa desgraça. Vamos lá, vamos lá.

O portão de ferro do jardim estava aberto. Samuel e Julio entraram resolutamente e estacaram deante da elegante fachada do celebre palacio do pastor protestante.

Causou-lhes uma certa estranheza o silencio que reinava naquella casa. Tinham atravessado o jardim sem encontrarem ninguem, e ninguem viam no portal da casa.

— E' singular! observou Samuel, olhando em volta. Esta casa parece um tumulo!

— Talvez chegassemos tarde! murmurou Julio.

— Breve sairemos de duvidas, volveu Samuel, servindo-se do puxador de bronze da campainha.

Immediatamente appareceu no cimo da escada uma mulher já edosa.

— Até que vejo um ser vivente, disse Samuel.

E saudou a mulher que lhe perguntou em francez quem procurava.

— Se não me enganáram, respondeu o medico, mora aqui o general Lostan com sua filha Clotilde.

— Sim, senhor.

— Nesse caso, rogo-lhe a fineza de dizer á menina Clotilde que dois amigos seus, chegados de Hespanha lhe desejam falar immediatamente.

A mulher começou a descer a escada, sorrindo com bondade.

— Ah! os senhores são hespanhoes, disse ella, amigos do sr. general e da menina Clotilde?

— Justamente.

— Que pena hão de ter de não estarem em casa! disse com pezar a sra. Margot, uma parisiense que o general tomára ao seus serviço e que era a bondade em pessoa.

— Pelo que vejo, a menina Clotilde não está em casa?

— Nem a menina, nem o sr. general.

— E sabe a que horas voltam?

— Não sei.

— Mas a menina saiu com o pae?

— Não, senhor. O general saiu de casa hontem á tarde e ainda não voltou; supponho que teria algum negocio na cidade.

— Mas então com quem foi a menina Clotilde?

— Com o sr. Santiago, o creado particular, e com um rapaz que não conheço.

Samuel dirigiu a Julio um olhar expressivo cuja expressão seria a seguinte: "não chegariamos a tempo?"

(*Continúa*)

OS PEQUENOS ANNUNCIOS

Os ALUGA-SE, VENDE-SE e PRECISA-SE não excedendo de tres linhas, custam no "Correio da Manhã" 200 réis, por tres vezes

Empregados

ALUGA-SE uma boa lavadeira; na rua Visconde de Silva n. 34. Botafogo. 3581

ALUGA-SE um rapaz para escriptorio de qualquer especie, sabe ler bem, dá fiador de sua conducta e não faz questão de ordenado. Cartas neste jornal com as iniciaes P. I. S. 3370

ALUGA-SE para cozinhar e lavar para pouca familia, uma senhora de meia edade, de procedimento comprovado. Não vae para longe do centro da cidade. Rua do Hospicio n. 256, 2º andar. 3134

ALUGA-SE uma ama de leite, com ou sem filho, forte e sadia; quem precisar escreva a Salvador, á rua do Aqueducto n. 136. Santa Thereza. 3228

ALUGA-SE um bom jardineiro, dando carta de sua conducta. Rua Gonçalves Dias n. 17. Trata-se ao lado no n. 54. 3533

ALUGA-SE uma moça portugueza para ama secca e arrumadeira ou cozinheira para pequena familia, casa de tratamento; na rua da Carioca numero 6, 2º andar. 3247

ALUGA-SE uma ama de leite estrangeira, com uma filha de tres mezes; trata-se na rua Garibaldi n. 93. Muda da Tijuca. 3575

ALUGA-SE um bom cozinheiro com muita pratica em pensão; na rua das Laranjeiras numero 214. 3578

PRECISA-SE de uma boa cozinheira para casa de familia; trata-se na «A GLORIA DO BRASIL», rua da Carioca 3.

PRECISA-SE de costureiras que sejam boas saieiras, dá-se comida e paga-se bem, casa de madame Bertha. Rua dos Arcos n. 41. 3751

PRECISA-SE de uma empregada para serviços em casa de pequena familia; na rua de S. João n. 14. Rocha. 3711

PRECISA-SE de uma menina para cuidar de um menino; na rua de S. João n. 14 (Rocha). 3717

PRECISA-SE de um rapaz no restaurante Sul America, para escriptorio mais tarde póde ser caixeiro do salão; na rua Sete de Setembro numero 86; trata-se com Honorio. 5360

PRECISA-SE de uma creada para todo o serviço, em casa de familia, paga-se bem; na rua do Riachuelo n. 107. 3696

PRECISA-SE de uma arrumadeira para pequena familia; na rua Pedro Ivo n. 176, paga-se bom ordenado. 3688

PRECISA-SE de creada para casa de familia; na rua Larga de S. Joaquim n. 136, ourives. 3681

PRECISA-SE de officiaes marceneiro para trabalhar em moveis, por peça; na rua da Assembléa n. 41. 3707

PRECISA-SE de uma cozinheira, para pequena familia; na rua Senhor dos Passos n. 182.

PRECISA-SE de uma mocinha para ama secca; na praia do Flamengo n. 366. 3615

PRECISA-SE de uma senhora de meia edade, para cozinhar o trivial, em casa de uma pequena familia, prefere-se de côr; na rua de Santo Christo n. 140.

PRECISA-SE de uma cozinheira; na rua Cerqueira Lima n. 52, estação do Riachuelo. 3573

PRECISA-SE de uma senhora para serviços leves, de 35 a 45 annos; na rua Malvino Reis n. 73. 3366

PRECISA-SE de uma empregada que cozinhe bem o trivial; na rua Conde de Bomfim numero 739. 3364

PRECISA-SE de uma cozinheira; na rua dos Andradas n. 27, 2º andar, moderno. 3740

PRECISA-SE de uma creada para casa de pequena familia para todo o serviço, que durma no aluguel; na rua Barão de S. Francisco Filho n. 73, Villa Izabel. 3626

PRECISA-SE de um pequeno com alguma pratica de ferragens e louças; na rua Goyaz numero 374, Piedade. 3359

PRECISA-SE de officiaes entalhadores; na rua General Camara n. 258. 3680

PRECISA-SE de um official para machina de marceneiro; na rua General Camara n. 258.

PRECISA-SE de um rapazinho para caixeiro de casa de pasto com pratica; na rua de S. Pedro n. 331. 3433

PRECISA-SE de um moço com alguma pratica de cortador; na rua General Camara n. 283. Fabrica de calçado.

PRECISA-SE de um rapaz de 14 a 16 annos, na fabrica de calçado Estrella do Sul. Rua General Camara n. 283. 3252

PRECISA-SE, na fabrica velha São Diogo, á rua General Pedra n. 423, de boas chinelleiras para liga de primeira; paga-se bem.

PRECISA-SE de uma boa creada para acompanhar uma familia para fóra, no dia 28 do corrente; trata-se na rua de S. Clemente n. 168, casa 28 até o dia 26, á tarde. 3383

PRECISA-SE de um rapaz no restaurante Sul America, para escriptorio mais tarde póde ser caixeiro do salão; na rua Sete de Setembro n. 86; trata-se com Honorio. 3381

PRECISA-SE de uma cozinheira, que sirva para demais serviços, em casa de duas pessoas; na rua do Cattete n. 21. 3592

PRECISA-SE de uma creada para cozinhar e lavar, para quatro pessoas; na rua Vinte e Quatro de Maio n. 515. Sampaio. 3606

PRECISA-SE de perfeitas corpinheiras e saieiras e ajudantes de corpinhos e saias, na officina de mme. Victoria Gutierrez; rua de S. Luiz Gonzaga n. 173, São Christovão. 3609

PRECISA-SE de uma creada que durma no aluguel para copeira, arrumadeira e engommadeira; na rua D. Maria Romana n. 36. Maracanã. 3619

PRECISA-SE de dois meios officiaes de entalhador ou aprendizes, com pratica de córte; para trabalhos faceis; na rua D. Geraldo n. 31, fronteira ao morro de S. Bento. 3643

PRECISA-SE de um bom aprendiz de lustrador; na rua do Costa n. 29. 3649

PRECISA-SE de uma boa cozinheira, desembaraçada; na rua de S. Pedro n. 149, sobrado, paga-se bem. 3593

PRECISA-SE de um empregado para cortar capim e tratar de animaes no Realengo, ordenado 30$, com casa e comida; trata-se na rua General Caldwell n. 88, das 8 ás 11 horas da manhã. 3637

PRECISA-SE de uma copeirada; na rua Martins Lage n. 193, Engenho Novo. 3639

PRECISA-SE de boas floristas na rua Haddock Lobo 73, moderno.

PRECISA-SE de uma arrumadeira, que lave e engomme a ferro alguma roupa miuda; na rua do Riachuelo n. 216. 3641

PRECISA-SE de uma pequena para casa de um casal, de 12 a 14 annos; na rua de S. Pedro n. 159. 3640

PRECISA-SE com urgencia de uma boa lavadeira e engommadeira; na rua Silva Manoel numero 134. 3703

PRECISA-SE de um official de fogões e caixas d'agua; na rua Floriano Peixoto n. 37. 3737

PRECISA-SE de uma creada para serviços leves; na rua Uruguayana n. 140, sobrado. 3715

PRECISA-SE de uma ama secca; na avenida Passos n. 69. 3720

PRECISA-SE de um rapaz para caixeiro, que tenha alguma pratica; na rua Frei Caneca numero 1. 3711

PRECISA-SE de um ferreiro na nova padaria de Inhaúma, de frente ao ponto de parada da Linha Auxiliar, Inhaúma, padaria do Teixeira.

PRECISA-SE de saieiras, á rua General Camara n. 152, moderno, sobrado. 3764

PRECISA-SE de dois homens para colleccionar papeis; na rua Theophilo Ottoni n. 145. 372

PRECISA-SE de uma empregada para cozinhar e lavar, para um casal sem filhos e que durma no aluguel; na rua Marechal Floriano n. 138, charutaria. 3642

PRECISA-SE de um menino de familia, até 13 annos, para occupar-se em serviços de confiança e asseio, garante-se bom ordenado e tratamento; trata-se na travessa Navarro n. 69. Itapirú. 3653

PRECISA-SE de uma menina de 13 a 14 annos em casa de familia; na rua Sete de Setembro n. 48, sobrado. 3700

PRECISA-SE de uma creada para casa de pequena familia; na rua da Quitanda n. 7.

PRECISA-SE de uma boa lavadeira e engommadeira, para casa de familia que durma no aluguel; na rua Senador Dantas n. 17, moderno. 3668

PRECISA-SE de uma menina de 10 a 13 annos, para ama secca, em casa de familia de tratamento; na rua Silva Manoel n. 230 (loja). 3677

PRECISA-SE de um homem para limpar uma chacara e tomar conta e mais serviços; na rua Silva Manoel n. 164, das 9 horas em deante. 3671

PRECISA-SE de cozinheiras, engommadeiras, meninas, copeiras, amas de leite e outras creadas nacionaes e estrangeiras; na rua do Hospicio numero 214. 3176

PRECISA-SE de um bom cigarreiro, no Boulevard Vinte e Oito de Setembro n. 302, Villa Izabel. Paga-se á dois mil réis o milheiro, feito á mão. 3183

PRECISA-SE de uma creada para lavar e cozinhar; na rua Costa Pereira n. 53. Villa Izabel. 3400

PRECISA-SE de um rapaz de 11 a 16 annos; para copeiro; na rua Haddock Lobo n. 220.

PRECISA-SE de um creado; na rua D. Luiza n. 157. Gloria. 1718

PRECISA-SE de uma boa cozinheira e mais serviços, para casa de pequena familia; na rua Club Athletico n. 61, paga-se bem. 443

PRECISA-SE de uma creada de bom comportamento, para todo o serviço de um casal; na rua da Alegria n. 424. 3235

PRECISA-SE de um menino de 14 a 15 annos que tenha alguma pratica de laboratorio, que durma no aluguel; na rua Grão Pará n. 13. Engenho Novo. Toma-se o bonde de Villa Izabel-Engenho Novo.

PRECISA-SE de boas cozinheiras, paga-se 60$ e 70$, de arrumadeiras e copeiras, paga-se 30$, 40$, 50$ e 60$; na rua Barão de S. Gonçalo numero 12, em frente ao theatro Lyrico. 3347

PRECISA-SE de agentes e cobradores, garante-se bom ordenado ou commissão; na rua do Hospicio n. 179, 1º andar. 3184

PRECISA-SE de uma pequena até 13 annos, não se faz questão de côr, para tomar conta de creanças e paga-se bem; na rua General Camara n. 204, loja. 3182

PRECISA-SE de uma perfeita cozinheira; na rua da Carioca n. 49, 2º andar. 3184

PRECISA-SE de uma boa cozinheira, para casa de pequena familia; na rua Conde de Bomfim n. 563. 3574

PRECISA-SE de um official de sapateiro; na rua do Mattoso n. 43. 3181

PRECISA-SE de uma boa cozinheira; na rua Sete de Setembro n. 209, sobrado.

PRECISA-SE de uma moça até 20 annos branca ou de côr, para ajudar a engommar roupa de homem, ensina-se se tiver pouca pratica, paga-se 20$ a 30$, é para dormir na casa, não sendo nestas condições é escusado apresentar-se; na rua Visconde de Sapucahy n. 371, sobrado. Cidade Nova.

PRECISA-SE de uma moça que saiba coser, em casa de familia; quem estiver nas condições dirija-se á rua da Luz n. 21. 3419

PRECISA-SE de uma senhora de meia edade, para cozinhar, para uma pequena familia e lavar a roupa de uma creança dando fiança de sua conducta; na rua Senador Euzebio n. 116. 3338

PRECISA-SE de uma arrumadeira que goste de creanças; na rua Affonso Penna n. 117, proximo á Haddock Lobo. Ordenado 30$000. 3547

PRECISA-SE de um bom ajudante para calças sob medida; na rua Eugenia n. 137, fundo. Engenho de Dentro. 3554

PRECISA-SE de um menino para recados, póde aprender um bom officio, caso queira; na rua Eugenia n. 137, fundos. Engenho de Dentro. 3555

PRECISA-SE de uma boa creada para arrumadeira e mais serviços de casa de familia, que seja séria e caprichosa; na rua Salgado Zenha numero 86. 3543

PRECISA-SE de trabalhadores braçaes; trata-se com o sr. F. Chagas. Ponta do Cajú'. Riosque.

PRECISA-SE de um creado; na rua Conde de Bomfim n. 84. 3532

PRECISA-SE de uma rapariguinha de côr, ou branca, para ama secca de uma creança de seis mezes; na rua Senhor de Mattozinhos n. 20. 3395

PRECISA-SE de uma boa e carinhosa ama secca; trata-se com o sr. João Villas Boas á rua Frei Caneca n. 38 sobrado. 3396

PRECISA-SE de um menino para entregar marmitas, na avenida Passos n. 118 sobrado. 3222

PRECISA-SE de uma corpinheira e saieira, perfeitas; na rua do Ouvidor n. 152, 1º andar. 3243

PRECISA-SE de um official de alfaiate tailleur; rua do Ouvidor n. 152, 1º andar. 3244

PRECISA-SE de uma creada para cozinhar para pequena familia; na rua Senhor dos Passos numero 182, sobrado. 3231

PRECISA-SE de uma perfeita cozinheira do trivial, paga-se 60$; na avenida Passos n. 90, sobrado. 3224

PRECISA-SE de uma boa arrumadeira, para casa de familia; na rua Senador Dantas n. 17, moderno. 3228

PRECISA-SE de uma cozinheira, que cozinhe bem o trivial; na rua Cerqueira Lima n. 52, estação do Riachuelo. 3427

PRECISA-SE emprego para um correcto auxiliar do commercio, com as melhores referencias conhece o serviço de escriptorio e leva boa machina de escrever; solteiro, sem vicios e sem compromissos; prefere-se casa que tenha cama e mesa. Chamado pelo Correio: M. Campos, rua Moraes e Valle n. 27. 3238

PRECISA-SE de uma menina, na rua dos Andradas n. 59, loja de calçado. 3222

PRECISA-SE de uma mocinha de 13 a 15 annos, para serviços leves, em casa de uma familia modesta; trata-se e paga-se bem; na rua do Senado n. 164, chalet n. 4 (avenida). 1381

PRECISA-SE de uma boa lavadeira, com pratica; na rua da Lapa n. 163. 3794

Casas, commodos e terrenos

ALUGAM-SE salas de frente e commodos mobilados, a preços modicos; na avenida Central n. 11, 2º andar. 3748

ALUGA-SE por 30$ um quarto mobilado para solteiro; na avenida Central n. 11, 2º andar. 3746

ALUGAM-SE excellentes aposentos com pensão, a familias e cavalheiros, em lindo palacete, com enorme parque e jardim, logar muito pittoresco para o verão; cozinha de primeira ordem, asseio e modicidade em preços. Rua Carvalho de Sá n. 66, largo do Machado. 3737

ALUGA-SE um gabinete com duas sacadas para a rua, e uma alcova com ou sem mobilia, com direito á sala de visitas, bem mobilada, proprio para um consultorio ou para pessoas de tratamento, em casa de pequena familia, onde não ha creanças nem outros inquilinos; informações na rua do Lavradio n. 178, sobrado. 3727

ALUGA-SE um bom quarto a moços solteiros; na avenida Passos n. 118, sobrado. 3735

ALUGA-SE, em casa de familia, um bom commodo mobilado, a moço solteiro; na rua Visconde de Inhaúma n. 83, 2º andar. 3736

ALUGA-SE o sobrado da travessa do Oliveira n. 9, no fim da rua dos Andradas; trata-se na mesma. 3739

ALUGA-SE por 200$ o grande predio assobradado da rua Zeferino n. 143; trata-se na rua da Misericordia n. 66, das 10 ás 11 horas, ou das 5 ás 6 da tarde. Tem bonde á porta. 3710

ALUGA-SE um bom commodo com serventia da cozinha e tanque, a um casal sem filhos; na rua dos Arcos n. 41. 3708

ALUGAM-SE casinhas a 25$, e 30$ sala, quarto e cozinha, abundancia de agua; Estrada Nova da Pavuna n. 200, proximo á estação Terra Nova.

ALUGAM-SE uma sala e alcova de frente, em casa de familia sem outros inquilinos, entrada independente; na rua do Cattete n. 251, sobrado. 3687

ALUGA-SE por 55$, em casa de familia, na rua do Cattete n. 244, sobrado, uma arejada sala, com luz, banheiro, e entrada independente. Só se aluga a homem solteiro senhora honesta e casal sem filhos. 3683

ALUGA-SE uma casa por 33$, carta de fiança; rua Argentina n. 64, avenida. S. Christovão.

ALUGA-SE o magnifico predio novo da rua Alice de Figueiredo n. 71, Riachuelo; trata-se com o sr. capitão Rubens Valle, á rua da Carioca n. 31, sobrado, das 1 ás 3 horas. 3693

ALUGA-SE um bom quarto, com ou sem pensão, a rapazes do commercio; na rua da Alfandega n. 312. 3701

ALUGA-SE uma sala e um quarto; na rua Conselheiro Zacharias n. 37. 3704

ALUGAM-SE casas para pequenas familias de tratamento, na Avenida Aunita, á rua Pirassinunga n. 55, Fabrica das Chitas, aluguel 110$: trata-se na rua da Quitanda n. 193, com Moreira.

ALUGAM-SE sala e alcova de frente, a senhora ou a casal, em casa de familia; na rua Barão do Bom Retiro n. 96. 3612

ALUGA-SE bom commodo independente; na rua Silva Manoel n. 139.

ALUGA-SE em casa de familia, uma sala de frente, bem arejada, um quarto, o aluguel razoavel; na rua da Lapa n. 73, loja. 3596

ALUGA-SE uma esplendida casa na rua Marquez de Abrantes n. 140; as chaves estão no n. 136; trata-se na avenida Central n. 87, das 2 horas em deante. 3599

ALUGA-SE uma casa, na rua Sacco Cabral numero 17; trata-se na rua das Laranjeiras numero 234 onde estão as chaves. 3600

ALUGA-SE a moço de tratamento, um quarto bem mobilado, com pensão e serventia da sala da frente; na rua da Gloria n. 50, em frente ao jardim. 3620

ALUGA-SE por 150$ mensaes a casa da ladeira do Senado n. 9, está aberta. 3382

ALUGA-SE o predio da rua Ipanema n. 91. Copacabana.

ALUGA-SE um bom quarto a um casal sem filhos querendo póde cozinhar e lavar, ou a dois moços, por 60$; trata-se na praia da Lapa n. 74, é aqui bem perto. 3585

ALUGA-SE em frente do mar ou a um casal ou dois cavalheiros respeitaveis, com ou sem pensão, uma linda sala de frente bem mobilada; na praia da Lapa n. 74, rua Augusto Severo. 3584

ALUGA-SE por 260$ a casa da rua Dezenove de Fevereiro n. 68 Botafogo, completamente pintada e forrada de novo, com pia de marmore na cozinha, lavatorio na copa, entrada toda cimentada, quatro quartos, duas salas e mais dependencias; propria para um casal ou pequena familia de tratamento; trata-se e informa-se na rua do Hospicio n. 120, até ás 4 horas. 3577

ALUGA-SE um quarto mobilado ou não, em centro de jardim e no Cattete; informa-se na rua Gonçalves Dias n. 55, loja. 3372

ALUGA-SE a casa, 217, moderno, da rua Itaquaty, Cascadura, as chaves estão no n. 219 e trata-se na rua Silveira Martins n. 54.

ALUGAM-SE uma sala e quarto de frente juntos ou separados, mobilados ou não, em casa nobre e no cattete; informações na rua Gonçalves Dias n. 55, loja. 3371

ALUGAM-SE para casal uma magnifica sala, independente e de frente, e um grande quarto, mobilados ou não, com ou sem pensão, em casa de familia franceza, banhos quentes, jardim, logar salubre; rua de S. Clemente n. 510. 3351

ALUGA-SE o predio n. 18, moderno da rua do Mattoso; as chaves estão na confeitaria da esquina da rua Mariz e Barros; trata-se com o sr. Canario, á rua Senador Euzebio n. 54. 3355

ALUGAM-SE uma sala e dois quartos, na Estrada Velha da Tijuca n. 28. 3361

ALUGA-SE uma casa, á rua Doutor Maciel numero 103. 3621

ALUGA-SE o predio ainda não habitado, magnifico local; trata-se na avenida Central n. 137 das 3 ás 4 horas, com Edgard. 3624

ALUGAM-SE dois bons aposentos de frente, com ou sem pensão, casa de familia de tratamento; na rua Marechal Hermes n. 42, antiga Martins Ferreira. Botafogo. 3726

ALUGA-SE um quarto a uma senhora ou a casal sem filhos; na travessa do Russell n. 27. Rio Comprido. 3422

ALUGA-SE a dois moços distinctos, um quarto com duas janellas de frente, mobilado, e com pensão; na rua de S. José n. 7 1º andar. Predio novo. 3202

ALUGA-SE a casa da rua Itapirú n. 26, com cinco quartos, duas salas, cozinha, quintal, etc.; as chaves estão no n. 28, onde se trata. 3192

ALUGAM-SE excellentes commodos, tanto para familias, como para moços; tem grande largura, em terreno, tanque, etc.; na rua do Riachuelo n. 221. 3209

ALUGA-SE uma sala de frente ou gabinete para escriptorio ou consultorio, com sala de espera mobilada; na rua do Hospicio n. 179, 1º. 3191

ALUGAM-SE os altos e baixos da rua dos Invalidos n. 69, completamente reformada propria para habitação; as chaves estão no restaurant em frente. 3189

ALUGAM-SE as casas ns. I e III da rua da Alegria n. 70, (S. Christovão) as chaves no n. IV; tratam-se na rua Silveira Martins n. 54.

ALUGA-SE uma boa vivenda, em Madureira, casa nova, com 100 por 30 e tantos metros, faz-se contrato; na Estrada da Portella n. 19; trata-se na rua da Quitanda n. 143. 3566

ALUGA-SE, em casa de familia, quarto e sala, na rua Francisco Eugenio n. 333, casa n. 4, Aluguel 45$000. 3572

ALUGA-SE uma magnifica sala para escriptorio; na rua da Carioca n. 22, sobrado tem luz electrica. 3168

ALUGA-SE um armazem por 100$000, na rua Dr. Maciel n. 151, canto do consultorio. 3414

ALUGA-SE o predio da rua Joaquim Meyer n. 54, com tres quartos duas salas, dispensa, agua, gaz, bom quintal, etc. Aluguel 125$000.

ALUGA-SE um 2º andar na praça da Republica e trata-se na rua da Constituição n. 14, loja.

ALUGA-SE um especial e arejado quarto, todo pintado e forrado de novo; na rua Barão de S. Felix n. 128. 3550

ALUGA-SE por 50$, a casa da rua Dezesete de Fevereiro n. 9 em Bomsuccesso, com quatro quartos, duas salas, varanda dispensa e cozinha, forrada a papel e luminada a gaz a cetyleno, boa chacara, pomar e bastante terreno, todo cercado capinzal, tanque para lavagem, boa agua 15 minutos da estação; para informações com o sr. Carvalho, na venda da esquina.

ALUGA-SE, por 100$ uma grande casa, reformada, tem cinco quartos, duas salas, despensa e cozinha, chacara e jardim distante, 10 minutos do bonde de Santa Alexandrina; na rua Paula Ramos n. 7; chave está na rua Larga n. 95. 3549

ALUGAM-SE salas e quartos, a 25$ e 30$ mensaes; trata-se na rua Cerqueira Lima n. 52, estação do Riachuelo. 3116

ALUGA-SE, a pessoas de tratamento, e sem creanças, metade ou toda a casa da rua Dr. Nilo Peçanha, junto ao n. 5, onde se trata, ou na rua Primeiro de Março n. 23 fundos. 3401

ALUGA-SE uma sala a um casal sem filhos ou a pessoas de tratamento; na rua Silveira Martins n. 127. 397

ALUGA-SE a casa n. 4 da Villa Esther, com duas salas e tres quartos, aluguel 130$; Boulevard 28 Setembro n. 462.

ALUGA-SE excellente commodo de frente, não é casa de commodos; rua da Misericordia n. 3, 2º andar. 1474

ALUGA-SE por 30$ um quarto; na rua de Dona Luiza n. 157. Gloria. 1719

ALUGA-SE um excellente commodo mobilado ou não, para casal, com pensão; na rua de Santa Alexandrina n. 122. Rio Comprido. 1910

ALUGAM-SE pequenos aposentos mobilados, de porta e janella, com sala, quarto e cozinha; na rua Celina n. 26, em Estacio de Sá. Avenida França. 986

ALUGA-SE um armazem para seccos e molhados, em um dos melhores pontos da estação de Anchieta, com commodos para familia, aluguel 80$; informa-se com o sr. Alexandre, botequim do lado esquerdo. 3124

ALUGA-SE um bom quarto em casa de familia, com vista para o mar, com duas janellas, a um casal que trabalhe fóra ou para dois moços ou moças, 40$; na rua de Santa Christina n. 44. Cattete. 3126

ALUGA-SE um bom quarto a uma senhora em casa de familia; na rua Pereira Siqueira n. 39, casa 4. S. Francisco Xavier. 3118

ALUGAM-SE commodos mobilhados com pensão, na Pensão Allemã, á rua do Riachuelo 381.

ALUGAM-SE magnificas salas e quartos, boa pensão, telephone, luz electrica, jardim, por preços commodos; trata-se na Pensão Turina, á rua Andrade Pertence n. 4. Cattete. 3477

ALUGA-SE uma sala de frente, em casa de familia, a rapazes do commercio ou a casal sem filhos; na rua Evaristo da Veiga n. 67. 3183

ALUGA-SE um bom commodo de frente em casa de familia séria, onde não ha outros inquilinos, a um senhor de respeito; na rua Silveira Martins n. 48 sobrado. 3130

ALUGAM-SE em Copacabana, os predios novos, com esplendidas accommodações; na rua Hilario de Gouvêa ns. 96 e 100, abertos das 12 ás 3 horas. 3707

ALUGAM-SE diversos predios, proprios para morada de pessoas empregadas no commercio; na rua de S. Francisco Eugenio, avenida S. João n. 174, com duas salas, tres quartos e mais dependencias necessarias a uma familia; as chaves são encontradas na mesma avenida com o sr. Lino de Souza Peixoto com quem se trata, das 7 ás 9 horas da manhã e das 12 ás 5 da tarde. 3493

ALUGAM-SE em magnifico predio do Cattete, amplas e confortaveis salas e quartos, havendo uma cozinha especial; trata-se na Pensão Turina, á rua Andrade Pertence n. 4. Cattete. 3328

ALUGAM-SE, em casa excellentemente situada no centro de jardim, para familia ou cavalheiros magnificos commodos, com ou sem mobilia; informa-se na rua das Laranjeiras n. 214. 36

ALUGAM-SE cinco excellentes predios, para familia de tratamento, assobradados agora, tendo cada um duas salas, dois quartos, lavatorio na sala de jantar, pia de marmore na cozinha, armario com 3 prateleiras para dispensa, banheiro, tanque para lavar roupas, installação electrica, etc. na Villa Rosalia, á rua General Roca n. 19, Fabrica das Chitas; trata-se com o proprietario na mesma rua n. 27. 3742

ALUGA-SE todo o predio da rua da Passagem n. 88, com entrada ao lado e duas entradas pela rua de S. Manoel, recentemente construido com 21 accommodações diversas e bem arejadas de accordo com as leis em vigor, tem bom quintal; trata-se no mesmo, das 7 ás 8 horas da manhã e das 4 1/2 ás 5 1/2 da tarde, com o proprietario.

ALUGA-SE um commodo de frente, em casa de familia, com ou sem pensão, para casal; preço, á rua da Passagem n. 98. 3404

ALUGA-SE a casinha da rua da America n. 34; para tratar na mesma. 3417

ALUGAM-SE sala de frente mobilada e quartos a preços moderados, na Pensão Familiar Colombo; praça José de Alencar n. 14, perto dos banhos de mar. Cattete. 451

ALUGA-SE um commodo com serventia em toda a casa, a um casal sem filhos ou a dois senhores sós; na rua do Escorrega n. 1, esquina da Saude. 3380

ALUGA-SE uma hygienica e confortavel casa com grandes accommodações para familia, aluguel modico; na rua Vinte e Quatro de Maio numero 475, em frente á estação do Sampaio.

ALUGA-SE o andar terreo da travessa Herminegarda n. 45. Meyer, excellentes accommodações para uma familia e grande terreno, preço razoavel. 3187

ALUGA-SE uma boa casa com quatro quartos, duas salas, cozinha, banheiro, luz electrica, etc.; na rua Firmino Fragoso n. 37, Madureira e trata-se no n. 39.

ALUGAM-SE bons commodos muito arejados para casaes, bonde de 200 réis á porta; rua da Egrejinha n. 2. S. Christovão. 3455

ALUGAM-SE bons commodos a moços solteiros; e a empregados no commercio com e sem mobilia; na rua D. Luiza n. 31, antigo n. 5. Gloria.

ALUGA-SE uma sala de frente para moços solteiros; na rua do Rezende n. 17, sobrado. 3188

ALUGA-SE para moça de tratamento, quarto bem mobilado, com pensão, com direito á sala de frente vista para o mar. Telephone n. 3521. Rua da Gloria n. 90, sobrado.

ALUGAM-SE sala de frente, mobilhada e quartos, com luz electrica, a preços muito moderados, na pensão Familiar Colombo; praça José de Alencar n. 14, perto dos banhos de mar (Cattete).

ALUGA-SE o predio da praia de Icarahy numero 35-B, com quatro quartos, duas salas e mais accessorios; trata-se na rua da Assembléa n. 64 com dr. Camarão, das 3 ás 4 horas. 3233

ALUGA-SE por 50$, um quarto mobilado, para solteiro, com ou sem pensão; na avenida Central n. 15, 2º andar. 3239

ALUGA-SE em casa de familia, uma sala de frente com pensão, a um casal decente, por 200$; na rua Treze de Maio n. 37, sobrado. 3230

ALUGA-SE por 50$, um quarto mobilado, para solteiro; na avenida Central n. 7 2º andar. 3240

ALUGAM-SE duas salas com direito á cozinha, em casa de familia a um casal de tratamento; na rua de S. José; trata-se na rua Sete de Setembro n. 48, loja de calçado. 3220

ALUGAM-SE dois quartos, juntos ou separadamente, a casal sem filhos ou a rapaz decente; na rua do Rosario n. 109, 1º andar, proximo á avenida. 3218

ALUGA-SE em casa de familia uma boa sala de frente; na rua do Passeio n. 110, largo da Lapa. 3224

ALUGA-SE um quarto em casa de casal sem filhos, a senhora de respeito; na rua do Senado n. 176. 3221

ALUGA-SE um magnifico quarto por 45$, com gaz, á rua Buarque de Macedo n. 29. 3337

ALUGA-SE uma loja com tres portas, na rua Visconde de Itaúna n. 94; trata-se no sobrado. 3226

ALUGA-SE um espaçoso quarto em boa pensão, em casa de casal sem filhos, preço 100$; na rua Maria e Barros 133, Casa 173.

ALUGA-SE em Botafogo, a familia de tratamento, a casa completamente nova da rua da Passagem n. 88, tendo sete quartos e boas salas. As chaves estão na mesma, e trata-se na rua do Rosario n. 55.

ALUGAM-SE dois bons commodos, juntos ou separados, a gente séria sem creanças; na rua Lima n. 49. Meyer. 3582

ALUGA-SE o predio da rua Petropolis n. 214; trata-se na avenida Central n. 90, 1º andar. 3579

ALUGA-SE uma casa acabada ha poucos dias, por 110$; na rua Leopoldo n. 14, Andarahy; trata-se na mesma n. 8. 3591

ALUGA-SE uma casa nova com tres quartos, duas salas despensa, tanque, banheiro e quintal; na rua Prefeito Serzedello n. 257, em Villa Izabel, aluguel 130$000. 3588

ALUGA-SE uma casa na rua Bella n. 49, Todos os Santos, por 90$; as chaves estão na rua Adriano n. 2, venda. 3587

ALUGA-SE uma casa na rua Leopoldo n. 14, Andarahy; trata-se na mesma n. 8. 3597

ALUGA-SE, em casa de familia um quarto, com gaz, a moço solteiro; na rua Frei Caneca numero 36, sobrado. 3603

ALUGA-SE um enorme quarto de frente, bem mobilado, a casal ou a dois cavalheiros; na rua Conde de Baependy n. 70. 3608

ALUGA-SE uma sala; na rua Conselheiro Zacharias n. 68. Saude. 3615

ALUGA-SE em casa de familia a casal ou senhor e tratamento, uma espaçosa e confortavel sala de frente, mobiliada e com pensão, tendo a casa telephone e luz electrica; na praia do Flamengo n. 8.

ALUGA-SE um bom armazem acabado de reconstruir, na rua Senhor dos Passos n. 10; trata-se no largo do Rio Comprido n. 1, com Porphirio Gonçalves, ou no mesmo armazem, do meio-dia á 1 hora. 3612

ALUGAM-SE uma sala e dois quartos de frente com direito a quintal e cozinha, a familia séria; trata-se na rua Dr. Carmo Netto n. 37. 3624

ALUGA-SE um grande terreno, proprio para garage e chacara de plantas; para ver e tratar na rua General Rocca n. 115, proximo á praça Saenz Peña. 3611

ALUGA-SE por preço modico, uma boa sala com alcova de frente, a senhores do commercio, perto dos banhos de mar; na rua Corrêa Dutra n. 55. Cattete. 3655

ALUGA-SE uma grande sala com duas janellas e um quarto, só a moços muito sérios, em casa de familia de muito respeito e asseio; na avenida Gomes Freire n. 145. 3650

ALUGAM-SE boas salas de frente e quartos a pessoas do commercio ou casal sem filhos, com mobilia; praia do Flamengo 84.

ALUGAM-SE esplendidos commodos á rua Archias Cordeiro n. 434, palacete, em frente á estação de Todos os Santos. 3653

ALUGA-SE a rapaz do commercio o excellente porão do predio da rua Dr. Lins de Vasconcellos n. 111, dois minutos da estação do Engenho Novo.

ALUGA-SE por 50$ um quarto mobilado, para solteiro; na avenida Central n. 7, 2º andar. 3730

ALUGA-SE o armazem do predio n. 5 do becco do Ferreira; as chaves estão na rua da Misericordia n. 8 onde se trata. 3735

ALUGA-SE uma sala de frente, para um casal ou senhor de tratamento, com ou sem mobilia e pensão; na rua do Cattete n. 203. 3734

ALUGA-SE por 30$, um quarto mobilado, para solteiro, com ou sem pensão; na avenida Central n. 15, 2º andar. 3731

ALUGAM-SE bons escriptorios; rua do Ouvidor 123.

ALUGA-SE, na estação do Riachuelo, uma casa; informa-se na rua Conselheiro Magalhães Castro n. 206, armazem, 35$000. 3561

ALUGAM-SE boas salas para consultorio ou escriptorio; na avenida Passos; informa-se na rua da Alfandega n. 212, pharmacia. 3725

ALUGA-SE um bom quarto com pensão, em casa de familia, propria para casal ou moços do commercio; na avenida Central n. 3. 3707

ALUGAM-SE bons commodos, com pensão, em casa de familia, a casal ou a moços do commercio; na avenida Central n. 3. 3708

ALUGA-SE a cavalheiro um quarto de frente, com entrada independente, luz e banheiro em casa de familia; na rua da Carioca n. 38, 2º andar. 3693

ALUGAM-SE dois quartos com pensão, a quatro moços do commercio ou a estudantes, a 80$, em casa de familia; na rua de S. José n. 53 predio novo. 3691

ALUGA-SE por 300$, uma casa com bellissima varanda, em centro de terreno, com pomar e jardim, cinco salas, seis quartos, privada com todo o conforto, cozinha nobre, canalisação de lenha e gaz, e bonde á porta, na 2ª estação do Andarahy; trata-se na rua do Hospicio n. 214, armazem, com o sr. Franco, somente das 3 horas ás 4. 3692

ALUGA-SE em casa de familia estrangeira, um quarto mobilado, a pessoa do commercio; na rua Bento Lisbôa n. 86. 3604

ALUGA-SE um bom quarto; na rua de S. José n. 53. 3687

ALUGAM-SE casas para pequenas familias de tratamento, na Avenida Zulmira, á rua do Dr. Sattamini n. 18, aluguel 120$000: trata-se na rua da Quitanda n. 193, com Moreira.

ALUGA-SE um bom quarto, independente, com duas janellas para a rua e gaz, e pensão, querendo, por preço barato; na casa de familia, á avenida Gomes Freire n. 67 sobrado. 3691

ALUGA-SE um bom quarto independente, para solteiro ou a casal sem filhos; na rua Silva Manoel n. 168. 3676

ALUGAM-SE esplendida sala e quarto tem jardim e todas as commodidades, em casa de familia honesta; na rua de S. Carlos n. 49. Estacio de Sá, um minuto do bonde. 3997

ALUGA-SE um bom quarto de frente, e proprio para familias ou moços solteiros em casa de familia; na rua Barão de Guaratiba n. 53. Cattete. 3660

ALUGA-SE o predio da rua Pedro Americo n. 52, Cattete, com duas salas quatro quartos, terraço e quintal; as chaves estão no n. 42, armazem; trata-se na travessa de S. Francisco n. 32, confeitaria. 3663

ALUGA-SE por 30$ um commodo; na rua de S. Christovão n. 36, casa 11. 3679

ALUGAM-SE salas e quartos, a 25$, e 30$ mensaes; trata-se na rua Cerqueira Lima n. 52, estação do Riachuelo. 3416

ALUGA-SE por 250$ e taxa sanitaria, um soberbo 1º andar, com todas as commodidades para familia; na rua de S. José; trata-se na mesma rua n. 26. 3674

PRECISA-SE, para casal respeitavel, de uma sala de frente e alcova, em casa de respeitavel familia, prefere-se com pensão para a senhora, gaz e limpeza; cartas á avenida Central, 106, 3º andar, a A. W.

PRECISA-SE para dois rapazes empregados no commercio e decentes, de um quarto ou sala de frente, bem arejado, em casa de familia e no centro da cidade. Cartas a L. e R., neste escriptorio. 3398

PRECISA-SE de um commodo até 30$, em casa de familia de respeito, para uma senhora séria; para tratar na avenida Passos n. 118, loja. 2225

VENDE-SE por 20:000$ um lindo predio assobradado, á rua Zeferino, em Todos os Santos, com bonde á porta; portaes de cantaria, venezianas em todos os commodos, nas condições exigidas pela Saude Publica, com duas salas, tres quartos, varanda, banheiro de agua fria e quente, gaz e grande porão habitavel, jardim na frente, gallinheiro e grande quintal; trata-se na rua da Misericordia n. 66, das 10 ás 11 horas da manhã. 3709

VENDE-SE um terreno em Anchieta, proximo á estação, por preço baratissimo; trata-se na rua do Riachuelo n. 391, pharmacia, das 10 ás 11 da manhã. 3717

VENDE-SE, baratissimo, a casa da rua Itararé n. 45, cinco minutos distante da estação de Ramos; trata-se na mesma. 3692

VENDE-SE por 3:000$ o predio da travessa de S. Carlos n. 28, Estacio de Sá; trata-se no mesmo. 3703

VENDE-SE um chalet de madeira, bem construido, todo pintado a oleo e forrado com papel tendo uma sala, dois quartos e cozinha, tem agua encanada e esgoto, na rua Miguel Ferreira 91 m. dois minutos da estação de Ramos, Estrada de Ferro Leopoldina. 3621

VENDE-SE uma boa casa, construcção solida, com 3 quartos, sala de jantar, sala de visita, sala de engommar, cozinha com pia e fogão economico, tendo 87 metros de terreno proprio por 17 de frente, sendo o mesmo de esquina, com todas as arvores fructiferas e boas parreiras de uvas, em frente á estação do Santissimo, servida por muitos trens dos suburbios, sendo o logar o mais salubre possivel, não havendo imposto de especie alguma, preço oito contos e quinhentos; para melhores informações na rua Camerino n. 99, com o sr. Pedro Vieira.

VENDE-SE um terreno na rua Maria Teixeira, na estação de Irajá, medindo 22 metros de frente por 16 de fundos para um lado e 14 para o outro lado, distante da estação de Madureira 20 minutos e da linha auxiliar tres minutos; trata-se na rua Miguel Fernandes n. 114. Preço 350$000 — Meyer. 3592

VENDE-SE um grande terreno, a dois minutos do largo do Catumby; informa-se á rua da Alfandega n. 134, sobrado, com A. Nunes. 3602

VENDE-SE um predio em perfeito estado, a dois minutos da estação do Encantado, por 6 contos; na rua da Alfandega n. 134, sobrado, com A. Nunes. 3603

VENDE-SE um grande terreno, a dois minutos do largo do Catumby; informa-se com A. Nunes, rua da Alfandega n. 134, sobrado. 3601

VENDE-SE por 12:000$ um bom predio assobradado, entrada ao lado, com quatro quartos, na Fabrica das Chitas; rua da Alfandega 56, Bellio. 3595

VENDE-SE um ou mais predios, com accommodações hygienicas, arvores fructiferas, etc.; trata-se na rua Commendador Pinto n. 5 B, Jacarépaguá. 3351

VENDE-SE uma boa avenida, de seis casinhas hygienicas, dando uma renda de 213$, por 10:000$, no melhor logar do Engenho de Dentro; trata-se na rua Evaristo da Veiga n. 124, com o sr. Archimedes. 3580

VENDEM-SE por 22:000$ tres predios e um terreno, á rua Petropolis, em Santa Thereza, rendem 350$; 7:000$, uma casa, na estação de Todos os Santos; 1:500$, um terreno, na estação do Meyer, bondes á porta; 19:000$, uma casa, á travessa Mutaterli compram-se predios bem localizados e empresta-se dinheiro sob hypotheca dos mesmos; trata-se á rua Gonçalves Dias n. 85, sobrado, com o Brito. 3352

VENDE-SE por 2:000$, em Bomsuccesso, um chalet novo, com grande terreno; informa-se á rua do Rosario n. 113, Cartorio, com Carvalho. 3617

VENDE-SE por 10:000$ um bom lote de terreno, perto da rua Voluntarios da Patria; trata-se á rua do Rosario n. 113, Cartorio, com Carvalho. 3613

VENDE-SE por 45:000$, perto do largo do Machado, um bonito sobrado novo; informa-se á rua do Rosario n. 113, Cartorio, com Carvalho. 3619

VENDEM-SE terrenos, á rua Luiz Barbosa 15, Villa Isabel; trata-se na rua Dr. Maciel n. 101, Casa Porto. 3622

VENDE-SE uma casa com altos e baixos, em cima dois quartos, duas salas, cosinha, terraço e quintal, embaixo duas salas, tres quartos, cozinha e grande terreno, preço 5:500$000, bondes da Praia Formosa; para ver e tratar, na mesma rua do Conselheiro João Cardoso n. 57.

VENDE-SE por 12 contos, na rua do Engenho Novo n. 114, o excellente predio novo, assobradado, construcção superior, apalacetado, no centro do terreno, com jardim, chacarinha e com todos os requisitos para regular familia de alto tratamento, tendo tres salas, tres quartos e mais dependencias. Bondes e Estrada de Ferro; trata-se directamente no armazem junto (canto da rua Souza Barros), com o sr. João da Silva. 3611

VENDE-SE, na estação do Meyer, Cachamby, rua Nova n. 77, diversos lotes de terreno, com frente para tres ruas, nesta localidade; vendem-se juntos ou separados; trata-se na rua Ypiranga 65, com Antonio Augusto da Rocha. 3598

VENDE-SE uma boa casa, com tres quartos, tres salas, cozinha, despensa, a um minuto da estação da Piedade; trata-se á rua Martins Costa n. 21. 3354

VENDE-SE por 18 contos um bom predio e grande chacara, com grande pomar e muitas qualidades de frutas; o predio está na posição de aproveitamento preparado para uma familia que venha de fóra; informa-se, por favor, na rua Gonçalves Dias n. 85, com o sr. Campos. 3394

VENDE-SE, em um ou dois lotes, o magnifico terreno da rua Pereira Nunes, Ingá, S. Domingos, medindo 23 metros de frente por 40 de fundos; para ver e tratar á rua Dr. Nilo Peçanha n. 3 A, ou na rua Primeiro de Março n. 23, fundos. 3399

Vende-se a boa casa para numerosa familia de tratamento, da rua Bello Horizonte n. 20, estação do Rocha; trata-se com V. Azambuja, S. Pedro n. 27.

VENDEM-SE os seguintes immoveis e trata-se com Luiz de Moura, á rua do Rosario n. 75, sobrado:

52:000$, casa á rua General Camara, rende 320$000.
22:000$, casa e grande chacara á rua Bella de S. João.
11:500$, casa á rua do Rosario.
70:000$, tres casas á rua General Camara.
75:000$, casa nova á rua Treze de Maio.
42:000$ casa nova á rua Vinte e Cinco de Março.
11:000$, casa á rua Orestes.
30:000$, seis casas novas á rua Gonzaga Bastos, rendem 300$000.
38:000$, casa á rua Francisco Muratori.
13:000$, duas casas novas, na Cidade Nova, rendem 200$000.
13:000$, casa á rua Presidente Barroso.
35:000$, casa á rua Humaytá.
35:000$, grande casa á rua General Caldwell, rende 270$000.
35:000$, casa á rua da Gamboa, rende 300$000.
55:000$, casa á rua Conselheiro Ferraz.
20:000$, grande casa e chacara, em Jacarépaguá.
8:000$, casa á rua Furtado de Brito.
20:000$, casa á rua Leopoldo.
30:000$, casa á rua Cornelio, em S. Christovão.
40:000$, chacara e casa na travessa Patrocinio.
13:500$, casa á rua Goyaz.
8:500$, casa em Paula Mattos.
80:000$, casa e grande chacara, em Nictheroy, o terreno tem 83×1.800, e mais cinco casinhas.
8:000$, casa na Piedade.
10:000$, avenida com nove casas, no Campinho.
12:000$, casa no Meyer.
5:000$, casa no Meyer.
5:000$, casa e chacara em Todos os Santos, o terreno tem 22×100.
13:000$, casa em Catumby.
26:000$, tres predios no Cattete.
17:000$, grande casa á rua Barão de Guaratiba.
18:000$, casa na estação de Bomsuccesso.
32:000$, grande casa á rua Industrial.
20:000$, casa á rua Visconde do Rio Branco.
23:000$, duas casas á rua de S. Leopoldo (novas).
28:000$, casa á rua Bella de S. João.
43:000$, casa nova á rua Luiz de Camões.
20:000$, grande chacara e casa, em Jacarépaguá.

VENDE-SE um bom terreno á rua Dr. Prudente de Moraes, em Ipanema.

VENDE-SE um terreno á rua Flack, tendo 11×62; trata-se á rua de Santo Christo 271, moderno. 3365

VENDE-SE o predio da rua da Passagem n. 222, Botafogo; trata-se na rua da Quitanda n. 68, com o dr. Vianna. 3386

VENDEM-SE casas e empresta-se qualquer quantia, a juros modicos, com garantia de hypotheca; informa-se com o sr. Campos, á rua Gonçalves Dias n. 85, sobrado. 3590

VENDE-SE por 320:000$ o novo palacete da rua Nossa Senhora de Copacabana, com accommodações para familia de tratamento, com varanda ao lado, jardim na frente, grande terreno nos fundos, que dá para outra rua, prompto para edificar; para tratar com o sr. Fernandes, á rua do Ouvidor n. 68, sobrado, das 12 ás 4. 3614

VENDE-SE por 20 contos um grande e solido predio, em Paquetá, proprio para familia de tratamento, por ser o melhor e mais lindo de Paquetá, com quatro quartos, tres salas, salão de bilhares, jardim na frente, grande terreno; tratar e mais informações com o sr. Fernandes, á rua do Ouvidor n. 68, sobrado, das 12 ás 4. 3613

VENDE-SE por 4:800$ um bom predio, na estação do Rocha; rua do Rosario 148, com A. Batalha. 3591

VENDE-SE a boa casa para numerosa familia de tratamento, da rua Bello Horizonte n. 20 estação do Rocha; trata-se com V. Azambuja, São Pedro n. 27.

VENDE-SE em leilão, no dia 28 do corrente, ás 5 horas da tarde, e em frente ao mesmo, o esplendido predio da rua General Bruce n. 60, moderno. 3535

VENDE-SE um predio para familia regular, com tres quartos, no centro de terreno, circulado de arvores fructiferas, em S. Christovão; trata-se no mesmo, á rua Tuyuty n. 32. 3530

VENDE-SE por 30:000$ um magnifico predio, á rua S. Francisco Xavier, assobradado, com tres janellas de frente, entrada ao lado, com grande porão habitavel, concretado, e quintal mais que regular. Tem em cima quatro quartos, com janellas, salas de visita e de jantar, cozinha, banheiro, w. c. No porão, grande sala e mais commodos; trata-se á rua Uruguayana n. 162, officina de ourives, das 3 1/2 ás 4 1/2. Está situado antes do Boulevard de Villa Isabel. 3537

VENDE-SE por 7:500$ um predio, á rua Luiz Barbosa, Villa Isabel; informa-se, por favor, á praça Barão de Drummond n. 10 A, armazem.

VENDE-SE um bom predio novo, com duas salas, dois quartos, cozinha, porão com 2,m de altura, luz electrica, bom terreno, etc., por 14 contos, na rua D. Anna Nery n. 82, moderna, bondes de Jockey-Club; póde ser visto das 10 horas em deante. 3537

VENDEM-SE dois predios, na estação do Encantado; para informações na rua Nossa Senhora do Carmo, praça do Encantado, das 8 ás 10 da manhã, com o sr. Chumbinho. 3557

VENDE-SE, em Villa Isabel, uma avenida nova, rende 400$, preço 30 contos; trata-se com Souza, rua Sete de Setembro n. 44, sobrado. 3201

VENDE-SE, em Santa Thereza, um magnifico predio assobradado, centro de terreno, com accommodações para grande familia, preço 28 contos; trata-se com Souza, rua Sete de Setembro 44, sobrado. 3201

VENDE-SE, no Meyer, um chalet, centro de terreno, tres quartos, duas salas e bom terreno, preço 4:500$; trata-se com Souza, rua Sete de Setembro n. 44, sobrado. 3201

VENDE-SE um grande terreno na rua Uruguay, 30 ms. de frente por 260 ms. de fundos, preço 25 contos; trata-se com Souza, rua Sete de Setembro n. 44, sobrado. 3201

VENDEM-SE, proximo ao morro do Pinto, seis casinhas, rendem 270$ mensaes, preço 10 contos; trata-se com Souza, rua Sete de Setembro n. 44 sobrado. 3201

VENDE-SE, em Villa Isabel, uma grande area de terreno, servida por bondes, propria para uma grande fabrica, tem de frente 600 metros e outros tantos de fundos; tem material dentro do terreno para construcção, pedra, saibro, areia e barro; trata-se com Souza, rua Sete de Setembro n. 44, sobrado. 3201

VENDE-SE um soberbo palacete, proximo á rua do Riachuelo, com altos e baixos; o terreno mede 17 ms. de frente por 65 ms. de fundos, preço 75 contos; trata-se com Souza, rua Sete de Setembro n. 44, sobrado. 3201

VENDEM-SE magnificos lotes de terreno, nas ruas S. Paulo e Francisco Manoel; trata-se na rua Vinte e Quatro de Maio n. 391 (moderno).

VENDE-SE um terreno na rua Amalia, com 11 metros por 38 de fundos; trata-se na rua Goyaz n. 902, estação Dr. Frontin.

VENDE-SE uma casa com seis commodos, luz electrica, jardim, bom quintal, agua encanada. Tambem se vende uma carroça com dois bois, para frete, com licença; para tratar com o proprio, Estrada Real, rua Cupertino n. 172, estação Dr. Frontin; bonde de Cascadura na esquina, meio minuto. 3412

VENDE-SE um terreno á rua Senador Soares, junto á rua Araujo Lima, Aldeia Campista, com 12 metros de frente por 51 de fundos. Preço 22:000$; trata-se á rua D. Rita n. 15. 3420

VENDE-SE por 16:000$, na rua Humaytá, um predio com um terreno que mede 10 metros de frente; informa-se á rua do Rosario 115, Cartorio, com Carvalho. 3561

VENDE-SE por 7:000$, proximo ao largo dos Leões, um terreno com 33 metros de frente por 30 de fundos; trata-se á rua do Rosario 115, Cartorio, com Carvalho. 3392

VENDE-SE por 40:000$, em Todos os Santos, um predio com dois quartos, duas salas, todos com janellas, e grande terreno arborizado; trata-se á rua do Rosario n. 115, Cartorio, com Carvalho. 3363

VENDE-SE por 18:000$, na rua Theophilo Ottoni, um sobrado novo, que rende 220$ mensaes; informa-se á rua do Rosario 115, Cartorio, com Carvalho. 3360

VENDE-SE o terreno da rua Pinheiro Guimarães n. 101, por 21:000$, tendo 10 metros de frente por 180 de fundos; trata-se na rua das Laranjeiras n. 402. 3365

VENDE-SE por 20:000$, no melhor logar da Gavea, um terreno prompto a edificar-se e medindo 750 metros de frente por 250 de fundos, por muito menos do seu valor; informa-se á rua do Rosario 115, Cartorio, com Carvalho. 3559

VENDE-SE uma casa por 3:200$, com dois quartos, uma sala, cozinha, bom tanque para lavagens, chuveiro, muita agua encanada e latrina, quintal pequeno, mas bem cercado, á rua Vinte e Cinco de Março n. 205, casa 11, Engenho de Dentro; distante dos bondes da Piedade cinco minutos. 3544

VENDE-SE: 40m×60 a 60$ o metro, no melhor logar da Muda da Tijuca; 14m×56 a 63$ o metro, na rua Barão de Mesquita, entre as ruas Major Avila e S. Francisco Xavier; na rua da Alfandega n. 32, sobrado, fundos Caetano.

VENDE-SE uma chacara com grande terreno, tendo já plantado 4.000 mudas de laranjeiras, 500 de pecegos de qualidades, 100 mangueiras de diversas qualidades, 30 abacateiros, 100 laranjeiras de encherto, já dando, viveiros de abio, sapoti, sapota, conde, condeça, pecego, e de tal aja para mais de 40.000 mudinhas, casa de morada em construcção, gallinheiro, chiqueiro, baia, animal de sella, casa para empregado e outras dependencias. Informa-se o preço e a localidade com Dias; rua Senador Euzebio n. 94, das 4 ás 5 da tarde, todos os dias uteis.

VENDE-SE — Digo: compra-se um grupo de tres a cinco predios assobradados e construcção moderna, situados até ao Estacio de Sá ou immediações, bondes á porta ou perto; trata-se com o comprador, sr. Pinto, rua do Hospicio n. 314, sobrado, de 1 ás 4 horas. 3538

VENDE-SE — Digo: compra-se um predio para residencia do comprador, de um só pavimento, porão habitavel, que contenha quatro ou cinco quartos, duas salas, nova ou de construcção moderna, bonde á porta ou perto, e bom quintal, na cidade ou até ao Estacio e antigo Matadouro; trata-se á rua do Hospicio n. 314, sobrado, de 1 ás 4 horas, com o sr. Pinto, proprio comprador.

VENDE-SE por 3:000$ um terreno com 36 metros de frente pela rua do Governo e de frente pela rua D. Leocadia, no Realengo, e com 133 de fundos, todo plantado de arvores fructiferas, constituindo magnifica chacara, com pequena casa; informa-se, no Realengo, á rua do Governo n. 16, venda, e nesta cidade, á rua General Caldwell n. 28, com o vendedor, das 9 ás 11 horas. 3363

VENDE-SE uma boa casa, com dois quartos e duas salas; rua Miguel Fernandes n. 100.

VENDE-SE uma chacarazinha, com chalet, tendo cinco commodos, em centro de terreno, em Bomsuccesso, E. de Ferro Leopoldina; informações no armazem do sr. Manoel José Vieira, rua do Porto de Inhaúma n. 266. 3393

VENDEM-SE as seguintes propriedades:

140:000$ uma casa á rua Vinte e Quatro de Maio, occupada com negocio de armarinho e fazendas, cuja renda é de 150$ mensaes.
12:000$ uma boa chacara á rua Costa Lobo, cuja renda é de 150$ mensaes.
11:000$ uma boa chacara á rua Vinte e Seis de Maio, estação do Riachuelo.
45:000$ uma importante chacara á rua D. Anna Nery n. 424, cujo predio está vago e pode ser visto á qualquer hora.
45:000$ uma importante chacara á rua da Estrella, cujo predio é grande e serve para familia de tratamento.
60:000$ uma importante chacara á rua Jockey-Club, no melhor ponto desta rua.
40:000$ uma importante chacara á rua D. Anna Nery, no largo do Pedregulho, com muito terreno, etc.

Informa-se com o sr. Augusto, á rua da Assembléa n. 16, loja, das 12 ás 3. 3424

VENDEM-SE por 3[illegible]000$ dois predios que rendem 100$, dois quartos, quintal e agua cada um, na rua Dr. Bulhões n. 256, Engenho de Dentro; trata-se na rua de Ramos n. 36 [illegible]

VENDE-SE um grande terreno no Engenho Novo, bondes á porta e frente; para mais informações com o Ismael Moite, na rua do Rosario 75, loja, das 12 ás 4.

VENDE-SE a contos, livre e desembaraçado, uma casa (precisando de obras), terreno, prompto a edificar, tendo já material; na rua Dr. Rego Barros n. 35 (antiga da Providencia); trata-se na rua General Camara n. 222.

VENDE-SE um esplendido terreno, prompto a ser edificado, com [illegible] metros de frente por 87 de fundos [illegible] chacara, em Cascadura, com varanda, tres salas, etc. [illegible] pomar e [illegible] rua de S. Christovão n. 167, das 8 ás 10 e 4 ás 8 horas.

VENDE-SE um bom terreno, proprio para edificar, na rua Souto Carvalho; trata-se na rua n. 25 (Engenho Novo).

VENDE-SE lotes de terrenos, a prestações de 5$, [illegible] de terra, [illegible] ver e tratar com o sr. Henrique, no Marco [illegible] (sitio do Chico Moura) [illegible] das estações [illegible] Rio das Pedras [illegible] bondes [illegible] da capital.

VENDE-SE um pequeno barracão, construido em lei, terreno proprio [illegible] de fundos [illegible] rua Vista Alegre n. 101, Encantado.

VENDEM-SE lotes de terrenos proprios e promptos para edificar, com 11×50, na villa de Santo Antonio, muito proximo da estação de Campo Grande, com agua encanada, bondes á porta e ruas calçadas. O pagamento é feito em prestações mensaes de 5$, no bojo do valor do terreno. Os preços são muito reduzidos e a construcção é livre; trata-se no proprio local com Macedo, todos os dias das 10 horas da manhã ás 3 da tarde e aos domingos das 8 ás 11.

VENDEM-SE e compram-se predios bem localizados, de quaesquer preços. F. Medeiros. Rua do Rosario, 147, de 1 ás 5.

VENDE-SE uma fazenda de criar, distante [illegible] kilometros [illegible] Piraby, tem boas pastagens, muita vargem capoeiras, clima excellente, boa agua, [illegible] carro de boi [illegible] Piraby, rua Christiano Ottoni n. 61.

VENDEM-SE e compram-se predios novos e demorado, a juros de [illegible] e sobre hypothecas [illegible] Alfandega n. 32, sobrado, fundos, Caetano.

VENDE-SE 36:000$ uma chacara, proximo ao largo da Fabrica das Chitas [illegible] de renda [illegible] 14:000$ [illegible] 5:000$ [illegible] rua Barão de Ubá [illegible] Caetano.

VENDE-SE uma chacara toda arborizada [illegible] S. Pedro n. 28 [illegible]

VENDE-SE por 8:000$ um terreno que [illegible] cabeças [illegible] Botafogo [illegible] n. 56, Brito.

VENDE-SE uma boa casa [illegible] dicos [illegible] n. 240 [illegible]

VENDEM-SE, compram-se e hypothecam-se predios [illegible] rua Alfandega n. 32 [illegible]

VENDE-SE em leilão [illegible] dia [illegible] rua Paraná [illegible]

VENDE-SE um chalet, feito na porteira com [illegible] terreno [illegible] á bica do Inglez, por 3:500$000.

VENDE-SE [illegible] d'Itaipú [illegible] n. 363 [illegible]

VENDEM-SE lotes de terrenos [illegible] trata-se com Benigno Armada.

VENDEM-SE em Maxambomba, terrenos proprios para edificar, construcção livre, com frente de 11×100 a 100$000 e 150$000, e 20×100 a 300$000 e 350$000, em prestações [illegible]. Para ver e tratar com Corrêa Dias, aos domingos e dias feriados, das 9 ás 5 da tarde, no Açougue Central, nos demais dias, das 4 ás 5 da tarde, á rua Senador Euzebio n. 94, com Corrêa Dias.

VENDEM-SE bons lotes de terrenos, [illegible] n. 15 [illegible]

VENDE-SE [illegible] Jacarépaguá [illegible]

VENDE-SE [illegible] prestações [illegible]

VENDE-SE [illegible] fundos [illegible] horas.

VENDEM-SE os seguintes predios e terrenos:

25 contos um bom predio na rua Taylor.
18 contos um predio na rua de Passagem.
30 contos um predio com grande terreno na rua Mariz e Barros.
9 contos o predio da rua Santa Clara n. 87.
60 contos 2 predios na rua de Santo Amaro.
47 contos um predio na rua Luiz de Camões, rende 620$000.
7 contos o predio da rua da Concordia, n. 88 — Santa Thereza — 2 independencias.
28 contos um predio na rua Pinheiro Guimarães.
75 contos um predio na avenida Ligação.
42 contos 2 predios e grande terreno na rua Salvador Corrêa, frente á praça Suzano.
9 contos um predio na rua Barão do Mesquita.
14 contos um predio no Riachuelo.
20 contos um predio no [illegible]
42 contos 3 predios com grande terreno em Catumby, [illegible]
15 contos um terreno nas Laranjeiras, [illegible]
14 contos um predio na rua Senador Euzebio.
3 contos uma fazenda com 300 braças [illegible]
10 contos um terreno na rua Barão de Mesquita, 17×25, em frente á nova fabrica.
a 7 contos um terreno na rua de [illegible]
e bons predios para renda no centro commercial [illegible] restaurant Palmeira á rua do Rosario n. 38, das 4 ás 5 da tarde, com ISABEL ROTTA.

VENDE-SE por 6:00$, podendo ser [illegible] Realengo.

VENDEM-SE dois lotes de terreno, á rua Vaz de Toledo, muito proximo ao Engenho Novo; trata-se com o dono, á rua Cachamy n. 29, com o sr. Lidonio. Preço 1:000$ por cada um. 3599

VENDEM-SE bons terrenos em lotes, perto de bondes e de estação, logar muito saudavel, promptos a edificar; trata-se á rua José Bonifacio n. 81. 462

VENDE-SE por 4:000$ um magnifico terreno, em Ipanema, 10 X 56; rua do Rosario 148, com A. Batalha. 3638

CONSULTAS GRATIS

DR. MONIZ FREIRE
Clinica medico-cirurgica, pelle e syphilis

Dr. A. Costallat
Clinica medico-cirurgica e doenças das vias urinarias

Consultas todos os dias das 6 ás 8 horas da noite
PHARMACIA CARIOCA
33-Rua da Carioca-33

VENDEM-SE em Pavuna, Districto Federal, as bemfeitorias de um bom sitio com casa regular, pomar e mattas; informa-se por favor, no botequim do sr. Midões na mesma localidade, trens de hora em hora, da Linha Auxiliar.

VENDE-SE ou aluga-se uma boa vivenda, em Madureira, casa nova; o terreno mede 100 por 30 e tantos; trata-se na rua da Quitanda n. 143.

VENDE-SE uma boa casa, com duas grandes salas, quatro quartos, saleta, cozinha, despensa, tanque banheiro, esgoto, fartura d'agua, logar muito saudavel e tendo esplendida vista, tres minutos da estação de Todos os Santos; para informações, por especial favor, com o sr. Carvalhosa, na rua Senador dos Passos n. 72, escriptorio. Preço 16:000$.

VENDE-SE um terreno por 75:000$, na rua Marquez de Abrantes, medindo 20 X 166; trata-se á rua da Alfandega 56, Brito.

VENDEM-SE por 50:000$ dois predios novos, de solida edificação, obra de gosto e com todas as exigencias da lei, na rua do Bomfim; rua da Alfandega 56, Brito.

VENDE-SE por 9:000$ um chalet, á praça Pinto Peixoto, duas salas, dois quartos, despensa, etc.; rua da Alfandega 56, Brito.

VENDE-SE por 16:000$ um chalet, em centro de terreno, tem bons commodos, rua D. Anna Nery; trata-se á rua da Alfandega n. 56, Brito.

VENDEM-SE por 8:000$ dois terrenos, em São Christovão, junto á grande fabrica, mede cada um 40 X 66; rua da Alfandega 56, Brito.

VENDE-SE por 11:000$ um predio apalacetado, no Meyer, em centro de terreno; rua da Alfandega 56, Brito.

VENDE-SE por 4:500$ um predio, em a rua de S. Gabriel, tendo o porão habitavel; rua da Alfandega 56, Brito.

VENDEM-SE por 10:000$ dois predios, nas Officinas, Engenho de Dentro, tem bons commodos; rua da Alfandega 56, Brito.

VENDE-SE por 35:000$ um grande predio, á rua S. Luiz Gonzaga, para familia de tratamento; rua da Alfandega 56, Brito.

VENDEM-SE por 40:000$ cinco predios, á rua Pereira Franco, renda liquida de 570$ mensaes; trata-se á rua da Alfandega 56, Brito.

VENDEM-SE por 15:000$, dois predios, de porta e janella, condições da hygiene, na Cidade Nova; 5:800$, predio em condições hygienicas, proximo á rua Barão de Ubá; rua da Alfandega n. 32, sobrado, fundos, Caetano. 368

VENDE-SE um terreno prompto a edificar, proximo á praça Sete de Março, Villa Isabel; trata-se na rua dos Ourives n. 132, sobrado. 3685

VENDE-SE, no centro da cidade, vasto armazem de seccos e molhados, servindo, ao mesmo tempo, de negocio e deposito; informa-se á rua dos Invalidos n. 122. 3632

VENDE-SE por quarenta contos de réis, um predio novo e com accommodações para familia de tratamento na rua Affonso Penna; trata-se com Luiz Tavares, na Contadoria da E. F. C. do Brasil.

VENDE-SE um optimo predio por 11:000$, solidamente construido, apalacetado, com jardim na frente. Habitação confortavel, na estação do Meyer; informa-se da rua do Hospicio n. 144 — Pharmacia Bruzzi.

VENDEM-SE e compram-se predios e terrenos. Trata-se com Luiz Costa. Rua do Hospicio n. 144.

VENDEM-SE magnificos lotes de terrenos, em prestações e á vista, faz-se construcções de predios e reconstrucções, na estação de Anchieta E. F. Central; trata-se no mesmo logar, com o sr. Luiz Costa, aos domingos e quartas-feiras.

VENDE-SE por 15:000$ um predio, proximo á praça Sete de Março, Villa Isabel; rua do Rosario 148, com A. Batalha.

VENDEM-SE seis lotes de terreno nas ruas do Barro Vermelho e Parque São Christovão: trata-se com o dono Paulo Chaves, rua Dr. Constante Jardim n. 8, Santa Thereza, nesta Capital.

VENDE-SE por 8:500$ um predio no Campinho, bondes á porta, com duas salas, tres quartos e grande terreno; rua do Rosario 148, com A. Batalha.

VENDE-SE por 20:000$ magnifico predio e chacara, no Engenho Novo; rua do Rosario 148, com A. Batalha.

VENDE-SE por 30:000$ confortavel predio, na estação do Rocha; rua do Rosario 148, com A. Batalha.

VENDE-SE um magnifico terreno, na Avenida Mauricea; rua do Rosario n. 148, com A. Batalha.

VENDE-SE por 10:000$ magnifico predio e chacara, no Engenho de Dentro, á rua Dr. Bulhões; rua do Rosario 148, com A. Batalha.

VENDE-SE um lote de terreno, 47 X 47, proximo á rua S. Francisco Xavier; rua do Rosario 148, com A. Batalha.

VENDEM-SE em leilão definitivo o importante predio e terreno á rua da Harmonia ns. 29 e 31, sendo o predio de solida e recente edificação moderna, já com o recúo e o terreno occupado por uma grande cocheira com capacidade par 150 animaes, carros e automoveis. A' venda será feita livre e desembaraçada, todo o terreno é proprio e dá tudo a renda de 7:200$ annuaes. Será feito definitivamente em leilão, sexta-feira, 27 do corrente, ás 4 horas da tarde, pelo leiloeiro J. Lages.

VENDE-SE a casa da rua Goyaz, no Engenho de Dentro, com duas salas, dois quartos, quintal e agua; trata-se na rua do Rosario n. 75, sobrado. 3706

VENDE-SE por 18:000$ um magnifico predio na Aldeia Campista, junto do bonde, com tres quartos, duas salas, copa, banheiro, cozinha, etc., varanda ao lado e porão é novo e luxuoso; tratar com o sr. Ferreira na rua do Ouvidor 68, moderno, sobrado. 3690

Diversos

ACHA-SE uma espirita no publico para fazer e desfazer qualquer coisa que seja preciso e dar cura a qualquer molestia, por mais grave que seja. Consulta 2$, das 10 ás 7 horas da noite; rua General Caldwell, antiga rua Formosa n. 39. R. P. R. 3266

ALUGA-SE uma pensão, em logar muito proprio. O motivo é o proprietario ser só e não poder tratar da mesma; para informações com os srs. Guimarães & Amaro. Rua da Assembléa numero 47. 3697

ALUGA-SE digo—na rua do Hospicio n. 258, encarregam-se de fazer armações para casas de negocio, desde a mais simples até á mais luxuosa. 1070

ALUGA-SE. Cortam-se moldes sob medida, de 2$ a 6$; na rua do Ouvidor n. 152 1º andar. 3245

ALUGAM-SE lampadas a alcool e concertam-se fogareiros e lampeões de qualquer systema; á rua do Hospicio n. 217, Guerra & Costa. 210

AO sr. Francisco Traumaturgo Farias, deseja a Camisaria Especial, Ouvidor 105, entregar uma carta que veio de Pernambuco. 1739

ACCEITA-SE qualquer pessoa para aprender a escrever em machina; trata-se na rua General Pedra n. 44, sobrado. 3175

ACALMA as dôres de dentes e é de grande utilidade para os fumadores a "Agua dentifricia Ouvier". Vidro 1$500. Rua Uruguayana n. 66.

A INFELIZ mãe, Maria Silveira, com um filho de dois annos, fraco, não tendo recurso algum, nem para o alimento necessario de seu filho doente, pede á caridade publica uma esmola.

A viuva Bemvinda, tendo oito filhos e estando em grandes difficuldades para mantel-os, pede aos bons corações um obolo para a manutenção destes infelizes.

A VIUVA RITA FERREIRA, com a edade de 77 annos, pobre doente, soffrendo dos intestinos e outros soffrimentos, sem ter ninguem por si, pede uma esmola pela Morte e Paixão de Nosso Senhor Jesus Christo, aos bons corações por alma de seus parentes, um obolo pelo amor de Deus. Esta redacção presta-se com toda a caridade a receber qualquer esmola.

A' CARIDADE PUBLICA — Uma senhora, viuva e pobre, soffrendo ha longos annos de arterio-sclerose, molestia que a impossibilita de fazer certos trabalhos, por isso pede aos corações bemfazejos uma esmola de occasião. Deus levará em conta este justo beneficio feito á supplicante. Cartas nesta redacção, para A. L.

AFINAÇÃO de pianos com vantagem. Pequenos concertos e cordas, tudo por dez mil réis. Chamados á praça Tiradentes, 87. Café Guarany.

ANTES de comprar o remedio aconselhado saiba o preço da drogaria André, á rua Sete de Setembro n. 11, proximo á Cathedral.

A casaes e rapazes de tratamento, alugam-se confortaveis salas e quartos, luxuosamente mobilados, com especial alimentação, luz electrica, telephone. Trata-se na pensão Turino, rua Andrade Pertence 4, Cattete.

CARTOMANTE. D. Maria Emilia avisa ás exmas familias que consulta por carta sem a presença das mesmas, a mais procurada pelas suas assombrosas descobertas, unica neste genero; na travessa Santos Rodrigues n. 9, Estacio de Sá.

CONCURSO DOS CORREIOS. Preparam-se candidatos para este concurso a 20$ por mez; na rua Marechal Floriano n. 177. 3699

COLLEGIO PEDRO II E COLLEGIO MILITAR. Preparam-se candidatos para exames de admissão, a 20$ mensaes; rua Marechal Floriano numero 177. 3700

CAUTELAS do Monte de Soccorro. Compram-se com facilidade de resgate. Rua do Ouvidor numero 68, 1º andar, escriptorio n. 7, das 9 ás 11, e das 2 ás 5 horas da tarde. 3742

CASAMENTOS e naturalizações. O trato dos papeis convem a todos, só na Indicadora, á rua do Hospicio n. 214.

CASAMENTOS civil e religioso, em 24 horas sem certidões; trata-se só na rua do Lavradio n. 46.

CASAMENTOS e naturalizações. O trato dos papeis convem a todos só na Indicadora, á rua do Hospicio n. 214. 3171

COMPRA-SE uma machina "Black", para coser calçado; na rua Larga n. 93. 3548

COSTURAS perfeita costureira de vestidos fez pelos ultimos figurinos, sendo de linho ou cassa 20$; de lã, 25$; de seda e veludo, 30$; para passeio, baile e casamentos; rua da Carioca n. 53 2º andar. 3659

DINHEIRO a 10 ojo. Obras em predios bem situados, alugueis, hypothecas, a 0jo, cauções cartas a J. N., aos cuidados do sr. Cysne; rua Uruguayana n. 7, moderno, loja. 3362

DENTISTAS. Extracções de dentes absolutamente sem dôr. Gratis a qualquer hora. Rua Uruguayana n. 139, sobrado. 3745

DINHEIRO sob hypothecas de predios e terrenos, a 9 ojo, na cidade e 10 e 12 ojo nos suburbios e Nictheroy, emprestimos sob inventarios, e dinheiro para obras recebendo-se em alugueis. Tratar com o sr. Ferreira, á rua do Ouvidor n. 68, moderno, sobrado. 3689

ESTAÇÃO DE TODOS OS SANTOS. Rua José Bonifacio n. 213. Vende-se uma boa cabra leiteira. 3732

ESCOLAS SUPERIORES E CONCURSOS — Acham-se abertas as matriculas do Curso Propedeutico á rua Primeiro de Março n. 103, dirigido por um bacharel em direito e em letras, o qual se destina ao preparo de rapazes para admissão ás escolas superiores e concursos. Ha um curso diurno e outro nocturno, sendo cada turma de 10 alumnos, taxa fixa, em qualquer dos cursos é de 30$ mensaes.

ESCRIPTURAÇÃO MERCANTIL. A's segundas e quintas das 7 ás 9. Avenida Central numero 146. 3334

GUIMARÃES & SANSEVERINO. Rua Alexandre Herculano n. 5, antiga travessa do Theatro. Perdeu-se a cautela de n. 39.181, desta casa de penhores.

HYPOTHECAS a 9 ojo com urgencia, um capitalista que se retira para a Europa, predios bem localisados, empresta 300:000$ e cidade, arrabaldes 10 ojo, Copacabana, Nictheroy, suburbios, alugueis, cauções. Cartas aos cuidados do sr. Ferraz, relojoaria, largo da Carioca, em frente aos kiosques.

IZABEL MARIA DA CONCEIÇÃO, Marcellina Mariano Rosas deseja saber o paradeiro de sua filha. Agradecendo a quem der informações para a ladeira do Castro n. 84. 369

IMPOTENCIA. Cura-se com as garrafas de catuaba, remedio vegetal, vindo do sertão do Ceará, encontra-se na rua da Harmonia n. 38.

JARDINEIRO e hortelão, sabendo ler e escrever, offerece-se para qualquer logar, dando o abono que lhe fôr exigido. Trata-se na rua Humaytá numero 122. 3693

JOSE' CAHEN. Rua Silva Jardim n. 3. Perdeu-se a cautela n. 47.534, desta casa. 3730

LOTES DE TERRENOS. Em Honorio Gurgel (Linha Auxiliar) e Areal (Linha Rio d'Ouro), vendem-se lotes de terrenos de 100$ a 300$, em prestações, tem agua potavel. O preço da passagem é de 100 réis; trata-se na fazenda Santa Thereza ou Invernada, proximo a Honorio Gurgel, com H. Walter. 3606

LARANJA, cidra, araçá e outras fructas, compra-se qualquer porção na Rua D. Manoel 33.

MOÇAS para balcão. Precisa-se de moças de boa apparencia e de experiencia, na venda de objectos de prata. Exigem-se boas referencias. E' inutil apresentar-se quem não estiver nas condições acima estipuladas. Rua do Ouvidor n. 100, entre as 8 e 10 horas da manhã. 3606

MACHINA DE ESCREVER. Alumna da escola Remington, toma trabalhos feitos á machina. Avenida Central n. 129, sra. E. 900

MME. IDA, massagista perita. Experimentem sua brilhantina para acastanhar os cabellos brancos e barba. Toma a sua côr natural e faz crescer. Consultas das 2 ás 5 da tarde. Rua General Camara n. 66, esquina da avenida Central. 1911

MME. EDWIGES acceita pessoas que queiram aprender a cortar costuras, dando um mez de prazo para aprendizagem e por medico preço. Dá lições todos os dias. Tambem acceita costuras dispondo de habeis costureiras; na rua de S. Clemente n. 94, Botafogo.

MADAME Luiza Hosse Cardoso de volta de sua viagem á Europa, participa ás suas amigas e clientes que está residindo provisoriamente na rua do Cattete n. 151. Pensão Verdi, onde está de novo á sua disposição. 3636

OFFERECE-SE um bom cozinheiro de forno e fogão; na avenida Central n. 9 3º andar.

OVOS de gallinhas de raça, puro sangue, a saber: Orpington, Wyandotte, Padnama, Brahma claro e Plymouth Rock. Vende-se a 14$ a duzia; na Casa Jardim, á rua Gonçalves Dias n. 38. 37

OFFERECE-SE todo o pessoal domestico e de outras classes em terra e mar, commercio, lavoura e industrias; na rua do Hospicio numero 214.

OFFERECE-SE todo o pessoal domestico e de outras classes em terra, mar, commercio, lavoura e industrias; na rua do Hospicio n. 214

OS chapéos Chili e Panamá, quando sujos devem ser limpos com a "Agua Magica", que dá excellente resultado e não estraga. Um vidro para 12 chapéos. 66, rua Uruguayana. Preço 2$000. 2053

OVOS DE FINISSIMAS RAÇAS — Acceitam-se encommendas de ovos garantidos puros das seguintes raças, importadas dos mais afamados criadores europeus: Orpington preto, branco e cidades medicas da Europa e Estados Unidos. Premiurça; Plymouth Rock pedrez, branco e camurça; Cochinchina preta, etc. Exposição permanente de reproductores: "Léste Base Cout", 36, rua Dr. Mattos Rodrigues (antiga Léste), Rio Comprido. *Os ovos claros serão trocados ou devolvida a importancia*

PERDEU-SE a cautela do Monte de Soccorro n. 15.301. 3011

PRECISA-SE saber onde mora Elisa Gonçalves Mouzinho que saiu da Santa Casa em 18 de setembro deste anno e quem souber do seu paradeiro, é favor indicar á rua Bambina n. 20, que ficaremos gratos. (Botafogo). 3723

PAINA. kilo, 2$500. Casa Vermelha. Largo de S. Domingos.

PERDEU-SE a apolice da Divida Publica Federal do valor nominal de 1:000$, juros de 5 ojo uniformisada, de n. 309.218, averbada em nome da finada d. Firmina Paula Ribeiro.

PENSÃO BELLA VISTA. Rua da Gloria 40, optimos estabelecimentos, para familias e cavalheiros, situada no mais aprazivel ponto da avenida Beira-Mar, preços modicos. 33

PELA Paixão de Christo — O menino João da Cruz, orphão, cego e mudo com 10 annos, pede por caridade qualquer quantia para o seu sustento, por favor no escriptorio deste jornal, ou em sua residencia, á travessa Onze de Maio n. 29. Cidade Nova.

PERDEU-SE a caderneta n. 351.681, 3ª série, da Caixa Economica do Rio de Janeiro. Pede-se a quem a achou entregar á rua dos Andradas numero 141. 3423

PERDEU-SE a caderneta da Caixa Economica do Rio de Janeiro n. 89.303, 3ª série. 3576

PERDERAM-SE as apolices da Divida Publica, de um conto de réis cada uma, de numeros 141.741, 144.712, 141.743, emittidas no anno de 1893; a de numero 47.915, no anno de 1869; a de numero 15.239 no anno de 1858, de juros de 5 ojo ao anno pertencentes á Irmandade do Rosario, de Mogy Mirim (S. Paulo). Publica-se pela renovação de titulos. Pelo provedor, conego Moysés Nora. Durval Teixeira da Matta. 3539

POR CARIDADE — Uma infeliz mãe com cinco filhos todos menores e sem recurso algum, passando as maiores necessidades implora aos bons corações e pela alma daquelles que lhes são caros e pela Sagrada Paixão e Morte de Nosso Senhor Jesus Christo, uma esmola para lhes aliviar os soffrimentos. Esta infeliz mãe recebe qualquer donativo. Póde ser enviado ao escriptorio desta folha, á infeliz viuva Julia.

TOSSES

Doenças do Peito e Bronchites

CURA RADICAL, CERTA E INFALLIVEL

Quasi vinte e cinco annos de constantes curas tornaram o **Peitoral de Cerejas e Agriões do dr. Mascarenhas** o mais procurado de todos os remedios da especialidade.

O Peitoral de Cerejas e Agriões do dr. Mascarenhas é o remedio das familias, é o Rei dos remedios da tosse, é o allivio immediato dos doentes que têm soffrimentos pulmonares.

Comprae hoje mesmo um vidro de Peitoral de Cerejas e Agriões do dr. Mascarenhas que hoje mesmo ficareis curado de qualquer tosse que não tenha desapparecido com outros remedios! O peitoral de Cerejas e Agriões do dr. Mascarenhas é o remedio soberano, é o unico remedio aconselhado!

Cura infallivel de todas as doenças do peito e de todas as tosses! Vende-se em todas as pharmacias.

VIDRO 2$000

Depositarios: **Granado & C., rua Primeiro de Março; Silva & Granado, rua da Assembléa; Drogaria Pacheco, rua dos Andradas e Araujo Freitas, rua dos Ourives.**

AGENTES GERAES:

Pharmacia Carioca de Hugo & C. Rua da Carioca, 33

PEDE pela gloriosa Nossa Senhora da Gloria — Elvira de Carvalho sendo viuva, cega e tendo duas filhas menores, pede de joelhos com as mãos postas ao glorioso Pae Eterno, que lhe dê ao toque da graça aos corações dos bons negociantes, paes e mães de familia, que a soccorram com alguma esmola para o seu sustento, vivendo na extrema pobreza, passando sem recursos e dias sem alimento, que Deus bom pae é compensará a quem olhar para esta infeliz cega. Esta caridosa redacção presta-se a receber toda e qualquer esmola com este destino caridoso.

POBRE CEGA — Francisca da Conceição Barros, cega de ambos os olhos, aleijada de ambas as mãos, pede esmola a todas as boas almas caridosas. Pode ser entregue á redacção deste jornal ou á rua do Lavradio n. 131, sobrado.

POR 110$ aluga-se a casa da rua Marechal Floriano n. 80 esquina da rua Guimarães Caipora, em Copacabana; as chaves estão na venda da esquina da rua Nossa Senhora de Copacabana; trata-se na rua de S. Pedro n. 68. 3590

PRECISAM-SE de compradores para moveis a prestação de 2$000 por semana sem fiador. A casa tem officina e desde que o prestamista esteja habilitado entregam-se com pontualidade os moveis que comprarem. Rua do Hospicio n. 258.

PRECISA-SE alumnos de francez pratico, mez 10$. Regis de la Colombière; 97, rua Sete de Setembro, 1º, das 4 ás 9. 3131

PRECISA-SE leccionar instrucção primaria; na rua da Paz n. 131. Rio Comprido. 1927

PERDEU-SE a cautela do Monte de Soccorro n. 20.743. 3681

R. CERQUEIRA. Perdeu-se a cautela de numero 17.437, desta casa. Rua Luiz de Camões n. 34. 3798

R. CERQUEIRA, rua Luiz de Camões n. 34. Perdeu-se a cautela n. 15.922, desta casa.

ROBERTO BUZZONE & C., fabrica de chapéos de sol. Importação e exportação. Rua da Carioca n. 22.

STEREOTYPIA. Compra-se um apparelho para fundir flans de 28X32. Rua do Ouvidor n. 145, moderno. 3609

SALA de frente. Aluga-se em casa onde não ha mais inquilinos, uma linda sala mobilada ou não, a senhor de tratamento; na rua da Passagem numero 36, sobrado. Botafogo. 3219

TRASPASSA-SE uma barbearia e um botequim, na mesma casa e o mesmo dono, e no suburbio. Informa-se com o sr. Almeida na avenida Passos n. 91. 3605

TRASPASSA-SE um bom armazem, dependendo de pouco capital, negocio urgente; informa-se com o sr. Parente, na rua Uruguayana n. 84. 3732

TIRAM-SE retratos a domicilio com toda a perfeição, grupos a 15$ a duzia, especialidade em coloridos. Chamados para o sr. Miguel, á rua Sergipe n. 134. S. Christovão.

TRASPASSA-SE um bom armazem de seccos e molhados, nos suburbios, vende seis contos por mez e paga pouco aluguel. O motivo é o dono ter outro negocio; trata-se com o sr. Moreira. Saude 4 moderno. 3234

TOMATES. Compra-se a 2$ a caixa na fabrica de conservas da rua D. Manoel n. 33. 3280

UM animal rodado da estação de Anchieta, districto de Irajá. Uma egua castanha, frente aberta calçada dos tres pés, branca crina aparada. Gratifica-se a quem der informações na rua Borges. 3745

UMA costureira deseja trabalhar em casa de familia, faz vestidos de creanças e alguns de senhoras leves. Rua Senador Dantas n. 27, moderno. 3750

UM rapaz sabendo escrever em machina, deseja uma collocação. Cartas a esta redacção, á A. C.

UM moço quer-se empregar no commercio, com pratica do interior, prefere casa de ferragens; trata-se com o sr. Tito á rua da Quitanda, esquina da rua do Hospicio. Affaiataria. 3572

UM extraordinario brilho nas unhas obterá quem fizer uso do "Unhofino". Não desapparece o brilho nem depois de lavar as mãos por muitas vezes. Não irrita a pelle, como acontece á maioria dos preparados para este fim. Applicação facilima e resultado rapido. Vidro 1$500. A' venda na perfumaria A Garrafa Grande, rua Uruguayana numero 66. 2559

UMA senhora muito necessitada implora aos bons corações um obulo para a sua manutenção. Por favor podem entregar no escriptorio deste jornal para Adalgisa.

UMA esmola pelo amor de Deus — A velha Alexandra, com 99 annos de edade — Os meus soffrimentos se aggravam e não tendo recursos valho-me por este meio pedir ás almas caridosas uma esmola pelo amor de Deus, e boa sorte á sua familia. Esta redacção presta-se generosamente a receber qualquer obolo.

VENDE-SE uma pensão, no centro do commercio, com bastantes pensionistas, e por qualquer preço, por motivo de doença e urgente saida da dona; carta nesta escriptorio a C. R. F.

VENDE-SE, na praia Pequena n. 570, um botequim e casa de pasto; na mesma casa tem mais negocios, se o pretendente quizer. 3607

VENDEM-SE arreios, malas, cintos e artigos de viagem, a tudo o preço no Sellim Americano, á rua dos Ourives 69.

VENDEM-SE varias materiaes: portas venezianas, portões e grades de ferro, balaustres para escadas, divisões, balanças, balcões, diversas armações, diversas escrivaninhas, balcões com vasilhos, vasos com pia, bolcão e copa, vitrinas e outros artigos, para entrega da chave; á rua Camerino n. 138. 3666

VENDEM-SE um bom balcão e copa e varias armações e mais artigos; Camerino 138.

VENDE-SE um lindissimo piano allemão Sponnagel, com um anno de uso, de uma familia que se retira para a Bahia; na rua da Alfandega n. 104, sobrado. 3694

VENDEM-SE ovos de gallinhas Cochinchina e Brahma, a 12$ a duzia; travessa do Navarro n. 25, Catumby.

VENDE-SE uma pianola com 40 e tantas musicas, peça de luxo, tocada por electricidade; uma machina de costura quasi nova, uma vitrine, um fogão a gaz, novo, com dois furos; na rua da Quitanda n. 143. 3684

VENDEM-SE superiores casaes de canarios, promptos a criar, com ou sem viveiros; na rua Nova de S. Leopoldo n. 88, antigo 34. 3702

VENDE-SE um bom piano, do autor Dannemann, em perfeito estado, não tem bicho, caixa de carvalho, com pouco uso, preço sem competencia; na rua dos Invalidos n. 171. 3130

VELOCIPEDES desde 10$000 para creanças; carros para creanças desde 20$000 para creanças; francezes, allemães, inglezes e americanos. Enorme sortimento com e sem rodas de borracha. Casa Valeria, rua da Quitanda n. 62. Vendas por atacado e a varejo.

VENDE-SE um cavallo arreiado, tordilho, com quatro annos, legitimo marchador, sem o menor defeito e muito manso. E' proprio para uma menina; para ver e tratar á rua Dr. Manoel Victorino n. 265, Encantado (agencia do Correio), das 8 ás 9 da manhã e das 4 da tarde em deante.

VENDE-SE um bellissimo grupo forrado a seda, com as respectivas capas; para ver e tratar á rua Pereira Nunes n. 165, Aldeia Campista.

VENDE-SE um carro, em bom estado, e quatro animaes bons, por dois contos de réis; trata-se á rua do Riachuelo n. 176, antigo, das 5 ás 6 da tarde.

VENDEM-SE machinas de escrever, New-American, a 50$, sem estojo; 60$ com o mesmo; rua Carolina Meyer n. 24, Meyer. 3210

VENDEM-SE machinas de costura, as mais modernas, que servem para fazer bordados, e dão-se as lições gratis, em prestações, entregando-se a machina com o primeiro pagamento; rua Carolina Meyer n. 24, Meyer. 3211

VENDEM-SE retratos a prestações. Photographia Artistica Suburbana; rua Carolina Meyer n. 24, Meyer. 3212

VENDEM-SE e concertam-se gramophones e compram-se e trocam-se chapas; na rua de São Pedro n. 214. 339

VENDEM-SE um guarda-prata, um etagère, um guarda-comida, uma mesa e oito cadeiras, tudo em bem estado; na rua Romana n. 59, Engenho Novo. 3543

VENDE-SE paina; Kilo 2$500. Casa Vermelha. Largo de S. Domingos.

VENDEM-SE armações, balcões utencilios para todos os negocios, assim como se faz qualquer armação ou outro utensilio qualquer, sob medida a gosto do freguez, na rua Senhor dos Passos n. 47. N. B.—A obra feita em nossa officina vae-se assentar no logar.

VENDE-SE a 1$600 o kilo de especial Bolachinha de Agua e Sal; na A' Copa do Commercio, rua do Rosario 135. 190

VENDEM-SE machinas para fazer cigarros, novas, a 25$, 30$ e 35$; na rua da America n. 68, sobrado. 132

VENDEM-SE moveis a preços baratissimos, e reformam-se colchões a capricho; delicada mobilia de canella, nova, com frisos dourados, 140$; na rua Vinte e Quatro de Maio n. 505, estação do Sampaio.

VENDE-SE a $700, 1$ e 1$200 a lata de biscoitos finos; na A' Copa do Commercio, rua do Rosario 135. 349

VENDE-SE a 2$ o kilo de superiores biscoitos de maizena fina; na A' Copa do Commercio, rua do Rosario 135. 125

VENDE-SE a 600 réis o pacote de biscoitos e a 500 réis bolachinhas de agua e sal, de Duchen; na A' Copa do Commercio, rua do Rosario n. 135. 193

VENDEM-SE um balancé e uma collecção de facas proprias para sandalias; rua S. Francisco Xavier n. 400. 3715

VENDEM-SE canarios, filhotes; na rua Camerino n. 82. 3342

VENDE-SE a 2$000 o kilo de finos biscoitos Maria; na A' Copa do Commercio, rua do Rosario 135. 191

VENDE-SE a 3$500 o kilo de finissima manteiga Mineira, fabricada de puro leite de Minas; na A' Copa do Commercio, á rua do Rosario n. 135. 19

VENDE-SE a 1$500 o kilo do superior café torrado e moido especialmente para A' Copa do Commercio, Rosario n. 135. 202

VENDE-SE, barato, uma machina de pospontar calçado, tambem serve para costura; na rua Barão de Iguatemy n. 57, Mattoso. 3231

VENDEM-SE duas machinas para fazer cigarros, novas, na rua do Livramento n. 54; preço 16$ cada uma. 3190

VENDE-SE barato na Casa Affonso Rego—Ao Grande Barateiro — Fazendas, modas, e armarinho. Não Comprem sem ver os preços nesta casa. Rua 19 de Fevereiro n. 39.

VENDE-SE uma boa officina, á rua do Hospicio n. 256, bem montada, com peças modernas, de primeira qualidade, novidade na electricidade, fundição para bronze, varios materiaes para o mesmo, cuja officina foi de Manoel Lopes Duarte; quem pretender, póde comparecer na mesma officina, das 8 horas ás 3 horas da tarde. 3403

VENDE-SE — Fabrica de dormitorio completo de peroba, na Grande Fabrica Movida a Electricidade, de Luciano Moron, rua do Hospicio n. 261. 3552

VENDE-SE um bom fogão a gaz, quasi novo, com pouco uso, tem quatro bocas e forno, pela metade do que custou; e tambem hydrometro, quasi novo; rua da Lapa n. 4 (loja). 3232

VENDEM-SE moveis novos e usados, guarda-casacas, de peroba e canella, a 170$, e guarda-vestidos de 60$ a 130$; toilettes a 105$, mesas de cabeceira a 28, camas de 12$ a 70$; guarda-louças, etageres, mesas elasticas, cadeiras austriacas ou outro gosto; colchão, tapetes e gabides, espelhos, bouffets e mobilia de diversos gostos; na Casa Confiança, á rua do Hospicio n. 235, e vende-se em prestações. Felicano Osorio & C. 2064

VENDE-SE um bom piano, do autor Dannemann, quasi novo, em perfeito estado, com caixa de carvalho, não tem bicho, garantido; na rua dos Invalidos n. 171. 3207

VENDE-SE uma parelha de bestas novas, promptas para trabalhar; á rua Firmino Fragoso n. 29, Madureira.

VENDE-SE um sextante, do autor dr. Mc. Gregor, completamente novo, sem nunca ter servido, por preço modico; para ver e tratar na rua Uruguayana n. 39, das 4 ás 6 da tarde, com o sr. Irineu. 3653

VENDE-SE uma installação electrica externa, completamente nova, no antigo Kinema Kosmos; para ver e tratar, todos os dias, Avenida Central n. 134. 3640

VENDE-SE uma machina de fazer cigarros por 80$; na rua Visconde de Sapucahy n. 68, com o Laudnar.

VENDEM-SE duas vaccas, com duas crias, dando muito leite; ver na rua Escobar n. 9. 3748

VENDEDORES — Precisa-se de quatro activos vendedores, para um artigo de facil collocação e de grande venda, commissão de 15 ojo; para informar na rua Eulina n. 5, Meyer. 3591

VENDEM-SE duas cabras leiteiras, na rua São Gabriel n. 34; preços modicos. 3369

VENDEM-SE por 40$ duas boas cabras, dando leite; na rua Aquidaban n. 298, Bocca do Matto, Meyer. 3601

VENDE-SE uma charutaria, funccionando das 7 da manhã ás 4 da madrugada, por 2:000$; carta neste escriptorio a C. A. C. 3679

VENDE-SE um bom piano, de acreditado autor allemão, perfeito e garantido; um dito novo, modelo 4 bis, Pleyel, o melhor formato, com caixão e certificado de origem, tudo por preço modico. Ao Piano de Ouro, acreditada casa de confiança, fundada ha 36 annos, de Guimarães, a mais barateira; rua do Riachuelo n. 425, proximo á rua Frei Caneca. 3713

VENDE-SE um transito, perfeito, de dois nonius; rua Club Athletico n. 96 (Engenho Velho).

VENDE-SE uma bicycleta usada, com falta de uma borracha; na rua Americana n. 42, Meyer, das 8 horas ao meio dia. 3731

VENDE-SE um bom cofre, uma escrivaninha, um armario e uma boa prensa; na rua Theophilo Ottoni n. 120. 3629

VENDE-SE uma magnifica bicycleta; para ver aos domingos, na rua Conselheiro Costa Pereira n. 13, Aldeia Campista. 3577

VENDE-SE pasta sem rival e inoffensiva, para lustrar; na officina de engommados, na rua Senador Dantas n. 31. 3633

VENDE-SE um piano Pleyel, novo em folha, mandado vir de encommenda, todo de jacarandá, de pessoa que se retira desta capital; na rua Dr. Carmo Netto n. 267 (antiga D. Feliciana). 3635

VENDE-SE um dormitorio; na rua do Riachuelo n. 193. 3594

VENDE-SE grande quantidade de lenha de mangueiras, já rachada, em achas grandes; na rua Conde de Bomfim, onde esteve a delegacia, proximo á praça Saenz Peña. 3737

VENDEM-SE duas cabras de leite; trata-se na rua Barro Vermelho n. 113, (S. Christovão).

VENDE-SE uma quitanda, fazendo bom negocio; o motivo se dirá ao comprador, rua da Saude n. 63, esquina da rua do Escorrega.

VENDE-SE brilhantina para acastanhar os cabellos brancos, e faz-se massagem de rosto e vende-se os preparos para o aformoseamento da cutis; rua da Misericordia n. 26, 1º andar, mme. Guimarães. 3699

VENDE-SE uma charutaria, num dos melhores pontos, bem concorrido; o motivo da venda é o dono ter outros negocios a tratar; tem morada para familia, tem quintal, tanque, etc., está livre e desembaraçada; o predio é novo, está toda illuminada a luz electrica. Informa-se á rua Marechal Floriano Peixoto n. 176, na Charutaria do largo do Bemfica, n. 662, rua S. Luiz Gonzaga. O aluguel é de 90$000. 3657

VENDE-SE uma mobilia usada, composta de 9 peças, para sala de visitas, por 140$; na rua dos Ourives n. 69, loja. 3673

VENDEM-SE armações para qualquer negocio, balcões, copas, vitrinas fixas de um vidro e portas de aço e muitas d'ias de lados, toldos de frente de rua e area, fogões patente e a gaz, pianos, moveis, lustres, gambiarras, crystaes espelhos, escrivaninhas cofres e mais artigos; Hospicio 189.

VENDE-SE tecido de arame a 400 réis o metro; rua Sete de Setembro n. 199.

VENDE-SE por 50$ um harmonium pequeno; na rua do Livramento n. 70, sobrado.

BROTOEJAS — Curam-se com o sabão Corrêa Guimarães, rua Cattete, n. 5.

CASPA — Cura-se com o sabão Corrêa Guimarães, rua Cattete, n. 5.

DARTHROS — Curam-se com o sabão Corrêa Guimarães, rua Cattete, n. 5.

PANNOS — Curam-se com o sabão Corrêa Guimarães, rua do Cattete, n. 5.

SARNAS — Curam-se com o sabão Corrêa Guimarães, rua Cattete, n. 5.

EMPINGENS — Curam-se com o sabão Corrêa Guimarães, rua Cattete, n. 5.

ECZEMAS — Curam-se com o sabão de enxofre boricado de Corrêa Guimarães. Depositos: ruas Uruguayana, 37; Andradas, 95, e Cattete, n. 5 — Cuidado com as imitações.

12 chapéos de palha ficam completamente limpos com 1 vidro de "Agua Magica", que custa 2$000. R. Uruguayana n. 66. 2550

Vende-se baratissimo na casa "**TEMPO E' DINHEIRO**" especiaes colchões de crina e linho superior — Rua Marechal Floriano 229—Telephone 767 Villa—O. R. Cunha & Comp.

VENDEM-SE e compram-se caixões, fazem-se de todos os numeros para encaixotar toda e qualquer fazenda e engradamentos de moveis e machinas e cofres e caixas para fabricas e caixas para amostras de café e recebem-se encommendas de caixas do Paraná; na nova caixotaria movida a electricidade; para qualquer encommenda com urgencia, que fôr pedida na nossa casa á **Rua Theophilo Ottoni n. 122.** **CAIXÕES**

Mme. Zizina Grande cartomante brasileira, medium clarividente, trabalha ha 17 annos no Rio de Janeiro, onde se tornou notavel pelo acerto de suas predicções, sendo em 1903, 1904, 1906, 1910 e 1911 — distinguida com referencias honrosas pela illustrada imprensa desta capital e de Nictheroy. Mme. Zizina previne aos seus clientes que continúa a dar consultas das 11 da manhã ás 8 da noite, na **rua da Quitanda, n. 157**, moderno 1º andar.

GUERRA AO CALOR

A mais Popular e Barateira Alfaiataria

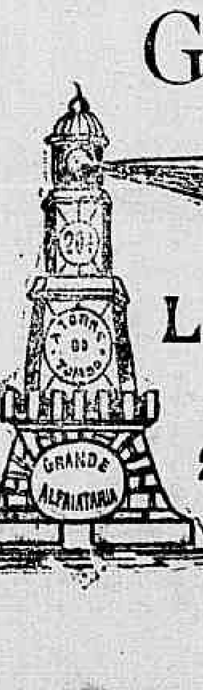

A Torre do Tombo

Vende ternos de

LEGITIMO TUSSOR DE LINHO

"Não temos imitação"

Confeccionados com todas as exigencias da ultima moda a 40$ e 42$000 (preço fixo).

Grande stock de cortes de linho padrões modernos confecção superior a 25$ e 30$000.

204 --- Rua Sete de Setembro --- 204

Junto a Praça Tiradentes

O proprietario, Antonio de Pinho

Rheumatismo, syphilis e gotta, são curados com grande exito com os Banhos da Luz, obtendo os doentes logo após o primeiro banho grande diminuição das dores e a cessação completa dellas dentro de poucos dias. Gabinete de Electricidade Medica do Dr. Neves da Rocha. Avenida Central, 90.

MOLESTIAS da PELLE Cura dos *Eczemas lupus erythematoso, verrugas, nœvus, angiomas, vitiligos, urticaria, zona*, pelos **banhos de alta frequencia**, com ou sem affluvios, pelo Dr. Neves da Rocha. Tratamento dos *tumores malignos*, como o *epithelioma*, o *cancer*, por meio das applicações com os **Raios X**. Gabinete de Electricidade Medica do Dr. Neves da Rocha, á Avenida Central, 90

CATARATA—Cura da catarata em 15 dias, por processo operatorio seguro, qualquer que seja a edade do doente, pelo Dr. Neves da Rocha, oculista, com longa pratica de sua especialidade no paiz e nos hospitaes de Berlim, Vienna, Paris e Londres, medico de diversos hospitaes desta cidade; Avenida Central n. 90, das 9 ás 11 e de 1 ás 4 horas. Honorarios moderados.

Zumbidos dos ouvidos Tratamento pelo Dr. Neves da Rocha, com exito seguro dos zumbidos dos ouvidos pela massagem vibratoria, pelas correntes continuas e pelas correntes de alta frequencia. Os zumbidos diminuem logo na primeira applicação e acabam desapparecendo completamente. Consultas de 1 ás 4. Avenida Central, 90.

Dr. Nathalio M. Duarte
Cirurgião dentista
Formado pela faculdade de Medicina do Rio de Janeiro
Rua dos Andradas 25—A's segundas, quartas e sextas de 1 ás 5 da tarde.
Trabalho em prestações

Gravidina é que dá saude ás mulheres. Na menstruação, na gravidez, no parto e nas molestias do utero. Depositarios: Araujo Freitas & C — Ourives, 88.

5$500 Botinas e borzeguins de bezerro-preto, marca Condor, de ns. 25 a 33—artigo de solidez a toda prova e de absoluta impermeabilidade, os quaes são vendidos em toda parte a 8$000—120-A Avenida Passos—Casa «Guiomar» a (que tem um macaco á porta).

CONSULTAS GRATIS Medico especialista no tratamento das molestias do pulmão, do estomago, das creanças, da pelle e syphilis: dá consultas gratuitas de 1 ás 2 horas da tarde, na Pharmacia Simas, praça Tiradentes n. 9, (proximo ao theatro São José).

As senhoras gravidas ou as que amamentam devem fazer uso do **VINHO BIOGENICO** (gerador da vida), que, como diz o seu nome E' UM VINHO QUE DA' VIDA. Só assim, ficarão fortes e terão o leite augmentado e melhorado para robustecer tambem os filhos.

O Vinho Biogenico é o melhor dos tonicos conhecidos até o presente, e portanto e mais util aos convalescentes, a todas as pessoas fracas e ás amas de leite. Vide a bulas Encontra-se na rua Primeiro de Março n. 17 Drogaria Giffoni.

20$ Um terno de brim de linho novidade feito na moda só na acreditada alfaiataria Brasil, rua Sete de Setembro n. 170 CASA RECUADA.

ALUGA-SE

em casa de um casal metade de uma casa a um casal sem filhos na rua Frei Caneca 8, proximo da Praça da Republica.

50$ 60$ 70$

Ternos sob medida de casemiras inglezas ou francezas só na acreditada

Alfaiataria Brasil

Rua 7 de Setembro 170, Casa recuada

Machinas de cigarros — Vendem-se machinas para fazer cigarros á mão: rua Luiz de Camões, n. 99, officina de Camillo Vimeney.

18$000 Finissimas botas de kanguru envernizado, canos de camurça de cores, fórma americana e franceza, artigo que se venda a 30$000 nas ruas da Carioca, Uruguayana e Ouvidor; na popularissima e ultra-barateira Casa «Guiomar», 120 A, Avenida Passos (a que tem um macaco á porta).

GONORRHE'AS Chronicas ou recentes, cura certa e garantida, com o uso do especifico anti-blenorrhagico, especialmente preparado na Pharmacia Brasil. Vidro 3$; rua Uruguayana 147. 3368

CONSULTAS GRATIS por medicos especialistas a qualquer hora do dia.
Tratamento de cancros, bubões e gonorrhéas e doenças das vias urinarias. Molestias das senhoras e creanças, pelle, syphilis, clinica geral e cirurgia.
147 — RUA URUGUAYANA — 147
Pharmacia Brasil

CANCROS venereos e syphiliticos, ulceras, feridas, eczemas etc. curam-se em poucos dias com o uso da pomada anticancerosa indolor antiseptica e seccativa vidro 1$500. A' venda na Pharmacia Brasil Rua Uruguayana 147. 3360

13$000 Bellos e finissimos sapatos de kanguru envernizado, formato americano, fitas de sedas largas, para homem e senhora—artigo que nas ruas do Ouvidor e Uruguayana custa 25$000; 120 A, Avenida Passos, «casa Guiomar» (a que tem um macaco á porta).

MOVEIS

Vendem-se barato na officina e deposito

LEÃO DE OURO

Camas de casados, escuras ou claras, de 30$ a	50$000
Ditas de solteiro, escuras ou claras, de 26$ a	45$000
Lavatorio com pedra a 50$ e	60$000
Toilettes, escuros ou claros, de 100$ a	130$000
Commodas escuras ou claras, 55$ a	65$000
Guarda vestidos, escuros ou claras, 60$ a	120$000
Guarda-pratos, claros ou escuros, 110$ a	130$000
Guarda-louças 50$ e	60$000
Mesas elasticas 65$ e	70$000
Cadeiras de canella 15	75$000
Cadeiras austriacas	110$000
Cadeiras de balanço	40$000
Grupos de sala, 9 peças	140$000
Grupos de sala, estofados	180$000
Grupos de sala, austriacos	170$000
Colchões de 4$ a	12$000
Colchões de crina, 12$ a	30$000
Dormitorios, escuros ou claro, 5 peças, 380$ a	400$000

Grande sortimento de dormitorios, mobilias de sala de visitas, tapetes, apparelhos de toilette. Toda a nossa fazenda é nova e de boa qualidade e não se vende uma coisa por outra e não se diz — "tinha mas acabou-se". E' ver para crer, no amigo do povo — Rua da Carioca 89, antigo 85-A, em frente ao largo do Rocio.

Dr. Annibal Varges Clinica medica. Molestias das senhoras. Pelle e Syphilis. Diagnostico e tratamento pratico da Syphilis e Tuberculose. Applicação do 606 nos casos indicados. Residencia. Rua do Lavradio 36. Telephone 1202 Consultorio Rua da Carioca n. 33, sobrado. Das 2 ás 5 horas.

Externato Minerva — Curso primario infantil, 1 e 2º grãos. Curso completo para admissão a qualquer escola superior. Aulas diurnas e nocturnas. Rua do Rosario n. 172—sobrado.

Impotencia — Ejaculações prematuras, fraqueza sexual, emmagrecimento rapido, depauperamento de forças, curam-se rapida e radicalmente pelo poderoso tonico muscular VINHO de CACÃO IODO PHOSPHATADO de A. A. CASTELLÕES. Vende-se a rua dos Andradas 95. Drogaria Pacheco

Dinheiro dá-se sob hypothecas ou alugueis de predios, mesmo em uso fructo dotavel, de orphãos, (para obras ou pagar impostos atrazados, apolices, heranças, inventarios, acções de bancos ou companhias): com Moraes Junior; rua do Rosario n. 120, sobrado, esquina da Avenida.

Somnambulo Espirita— Consulta com clareza todos os segredos e mysterios da vida humana, fazendo desapparecer os atrazos, embaraços, rivalidades, por mais difficeis que sejam, e tratamento de qualquer molestia pelo espiritismo e sciencias occultas; diagnosticos e prognosticos scientificos e garantidos—Das 10 ás 4 da tarde e das 6 ás 8 da noite—Praça da Republica 195, sobrado.

Embriaguez, morphinomania, outros habitos vicio sos e molestias nervosas. Tratamento sem soffrimento e sem prejudicar o doente Dr. Cunha Cruz. Rua da Carioca n. 31 das 4 ás 5. 158

TENDES caspa e queda dos cabellos? Usae o INVICTUS Tonico Vegetal, á venda no deposito. Rua Visconde de Itaúna 135 Praça 11 de Junho.

DENTISTA. Dr. C. de Figueiredo, especialista em extracções completamente sem dôr e outros trabalhos garantidos; systema americano, preços modicos e em prestações, das 8 da manhã ás 9 da noite, rua do Hospicio 222, canto da avenida Passos.

Pensão Familiar—Cozinha de primeira ordem, temperada com toucinho; fornece a domicilio e acceita avulsos. Quitanda, 27, sobrado.

IGNOTUS Especifico puramente vegetal. Cura Nephrite Albuminosa, Uremia, Catharro e Pedra da Bexiga, Diabetes, Escassez de Urinas, etc., etc. Deposito Pharmacia Azevedo, 73 Assembléa e em todas as casas de drogas.

Gonorrhéas chronicas e recentes — Cura radical pelos processos do dr. João Abreu. Rua do Hospicio 36. Das 9 ás 11 e da 1 ás 4.

Especialista mol. do estomago, figado e intestinos. Dr. Theodoreto Nascimento, Rua 7 de Setembro 112, de 2 ás 4. Trata o depauperamento e as anemias.

Grande revolução NA Chapelaria Vargas

A' **RUA SETE DE SETEMBRO, 120** devido aos preços por que está vendendo todo o seu bello sortimento de chapéos.

Bellos chapéos para senhoras de 40$ e 50$, por 25$ e 35$

Os mais elegantes modelos para senhoritas a 18$, 20$ e 25$000

Para meninas o maior stock que se liquida a 10$, 12$ e 20$

Verdadeira revolução em fôrmas de todos os feitios desde 3$500 a 9$000

Enorme sortimento de plumas, fitas, flores, fantasias, que está sendo vendido por menos do custo

Estes preços até 31 de outubro, para entrega das chaves do predio,

UMA VISITA A'

CHAPELARIA VARGAS

RUA 7 DE SETEMBRO, 120

HOMŒOPATHIA COELHO BARBOSA & C

MARCA REGISTRADA
ALLIUM SATIVUM
CURA constipações em 1 a 3 dias

Quitanda 106 e Ourives 88
Rio de Janeiro

JATAHY PRADO

Por acto ministerial de 3 de setembro proximo passado, foi adoptado nas pharmacias do glorioso Exercito Brasileiro

O REI DOS REMEDIOS BRASILEIROS

O grupo spirita Luiza M. Tortorolli, distribue medicamentos homœopathicos, gratuitamente; mas contra tosses, constipações, coqueluche e asthma, os medicos desencarnados e os anjos da guarda aconselham sempre

Alcatrão e Jatahy

de Honorio do Prado. O professor Angelo Tortorolli attestou que o poderoso

ALCATRÃO E JATAHY

é de um effeito nunca visto, alliviando o doente em 10 minutos.

Depositarios: Araujo Freitas & C., Granado & C. e Araujo & Malmo

O MANIFESTO DE UM NOVO PREPARADO

Para allivio dos que soffrem, acaba de ser exposto á venda, devidamente approvado e licenciado pela Directoria Geral de Saude Publica o miraculoso preparado denominado

"DEPUROL"

formula e preparação de F. Nery dos Santos, pharmaceutico pela Faculdade de Medicina do Rio de Janeiro.

O que é e para que é o Depurol?

DEPUROL é a denominação dada a uma especialidade moderna, destinada a exercer a cura de certas molestias, que até agora têm zombado de tudo e de todos: o nosso DEPUROL, portanto, constitue a guerra aberta aos males abaixo, da qual elle sairá sempre vencedor.

Dominio de applicação do Depurol:

Syphilis e suas consequencias
Boubas debaixo de todas as fórmas
Bubões
Corrimento dos ouvidos
Darthros
Eczemas
Escrophulas
Espinhas
Fistulas
Feridas

O DEPUROL NUNCA FALHA
elle não exige dieta

Gonorrhéas
Empingens
Inflammação do utero
Laryngite ulcerosa (Tisica laryngea)
Leucorrhéas (flores brancas)
Lymphatismo
Rheumatismo
Rachitismo
Sarnas
Ulceras

Cura sempre e em pouco tempo
Preço do vidro **3$000** em toda parte

Casa depositaria — **BRAGANÇA CID & C.**

RUA DO HOSPICIO, 9 e RUA DO ROSARIO, 62

Laboratorio — Rua Barão de Mesquita 758
Pharmacia Cruz Vermelha

ALFAIATARIA SANTOS DUMONT

192, **RUA 7 DE SETEMBRO**, 192

Fornecedora da Caixa Geral do Pessoal Jornaleiro da E. F. C. Brasil

Grande secção de roupas feitas. Roupas de brins de cazemiras para meninos rapazes e homens

Esta casa acaba de passar por grandes reformas, exigidas pelo augmento que vem tendo dia a dia de freguezes. Para não haver confusão, esta casa aboliu a côr encarnada e adoptou a cor verde.

Roupas sob medidas. — Os mais bellos sortimentos são encontrados nesta casa. Ternos de cazemira superior sob medida **50$000**
Ternos de brim de linho sob medida **30$000**

Não se enganem, tudo verde

ALFAIATARIA SANTOS DUMONT

192 Rua 7 de Setembro 192
Casemiro de Almeida

Não pode soffrer de nervosismo, impotencia, anemia, palpitações, phosphaturia hysterismo e fraqueza geral, quem uzar o

DYNAMOGENOL

a preparação mais rica em glycerophosphatos.

As pessoas magras sentem-se felizes usando o Dynamogenol, pois tornam-se gorda e sadias. Nas senhoras os seios desenvolvem-se reconstituem-se conservando a conformação primitiva.

Pharmacia Marinho rua Sete de Setembro 186.

Heroico medicamento que pode ser usado sem resguardo algum, fazendo sarar tonturas, fastio, vomitos, azia, gastralgia, sonhos, pesadellos, dores de cabeça, dyspepsias, indigestões, colicas, diarrheas, clorose, anemia, etc., etc.

ELIXIR DORIA
ESTOMACAL
— DE —
CAMOMILLA E CARICINA

HONRADO COM MUITOS ATTESTADOS de illustrados medicos

Approvado pela exma. junta de Hygiene do Rio de Janeiro

Depositarios: J. RODARTE & C. Lavradio — 27

Encontra-se em todas as pharmacias — RIO DE JANEIRO

S. PAULO — Companhia Paulista de Drogas

Cura radical

Das molestias do estomago, figado, coração e dos rins, por methodo moderno sem o emprego de drogas. Dr. Zelie, rua da Carioca n. 42, 1 andar. Consultas: das 9 ás 10 da manhã, e do meio dia ás 4 da tarde. E por correspondencia.

IMPOTENCIA

Debilidade sexual, Derrames nocturnos, ejaculações prematuras, Orgãos atrophiados, Fraqueza nervosa, Neurasthenia, cura garantida em curto tempo, sem drogas nem apparelhos. *Tratamento* moderno, conveniente e de uma efficacia comprovada. Dr. Zelie, rua da Carioca, n. 42, 1º andar. Consultas: das 9 ás 10 da manhã, e do meio dia ás 4 da tarde. E por correspondencia.

Hemorrhoidas

Si tendes HEMORRHOIDAS, muito embora, antigas (mesmo ha 20 ou 30 annos), fazei-me uma visita. Garanto fazer-vos uma cura permanente e sem operações. Não soffraes em silencio! Curae-vos, porque as *hemorrhoidas* tornam a vida cheia de soffrimentos e trazem em consequencia, a terrivel *fistula cancerosa*. Consultas: das 9 ás 10 da manhã e do meio dia ás 4 da tarde. E por correspondencia. Dr. Zelie, rua da Carioca n. 42, 1º andar.

Tonico Calcareo Salino

PARA OS CABELLOS

Até hoje o unico approvado pela Directoria Geral de Saude Publica e privilegiado pelo Ministerio da Agricultura dos Estados Unidos do Brasil.

Enfraquecem vossos cabellos? Caem? Sois calvo? Experimentae um só vidro do meu preparado, que ás primeiras applicações se manifesta a sua acção curativa nas doenças brasilarias, e seu tratamento é rapido e agradavel, tanto póde ser para homens como para senhoras e creanças.

Renascimento dos cabellos em DOIS MEZES, como se prova com attestados de pessoas conceituadas. Para melhor prova da minha confiança no meu preparado, offereço uma amostra gratuita aos incredulos dos pretendidos Regeneradores dos cabellos.

Este tonico tem por base um vegetal vindo do sertão de Minas, e que é ahi muito usado pelos indigenas.

Venda nas Perfumarias e Drogarias e no Deposito, rua Theophilo Ottoni 146, sobrado. Maria Sancho Alves, remette-se para qualquer ponto dos Estados. Um vidro 5$ pelo Correio 6$, sendo maior quantidade, faz-se descontos.

Attenção

Precisa-se arrendar um sitio, em logar saluberrimo, que tenha boa casa de morada, pastos, pomar e abundancia d'agua, que diste da cidade uma hora, pouco mais ou menos; carta, com o preço do arrendamento, no escriptorio desta folha, a C. G. 341

Pneumol

Especifico contra a bronchite aguda ou chronica, catharros chronicos, asthma e fraqueza pulmonar; **Vende-se nas boas pharmacias**, (attestados junto aos vidros).

Gabinete Reflexo-therapico do Dr. Luis Oscar Romero

MEDICO PELAS FACULDADES DO RIO, LIMA E PARIS

Especialista em Molestias Tropicaes, como:

Paludismo e febres diversas, Dysenteria, Transtornos do figado, Diarrhéas e Enterites em todas suas formas, Beri-beri, Filaria, Ankylostomiasis (opilação) e demais parasitos do intestino, Ulceras da Montanha, Diabetes etc., etc., e as outras Molestias adquiridas pela residencia no sertão.

Novo tratamento das molestias chronicas, Tabes, Asthma, Constipação ou Prisão do ventre, Hemorrhoidas, Menstruações dolorosas, Rheumatismo, Epylepsia, Dyspepsia, Diversas paralysias pela

REFLEXOTHERAPIA

Consultorio: 146 Avenida Central 146, 1º andar. Das 2 ás 5 horas da tarde. Chamados: A Pharmacia Azevedo, rua da Assembléa n. 73 e Medina, rua Luiz de Camões n. 6, Rio de Janeiro.

Adoptado no Exercito — Adoptado na Armada

Com um vidro se fazem 5

Misturando um vidro de LUGOLINA com 4 de agua, e assim se obtém a mais poderosa e efficaz

INJECÇÃO

para a cura rapida de qualquer corrimento, antigo ou recente. E', pois, a injecção mais barata que existe.

Com um só vidro de LUGOLINA se consegue a cura completa!

A LUGOLINA do Dr. Eduardo França tem 20 annos de constantes successos, quer no Brasil, quer no estrangeiro, tendo obtido duas **medalhas de ouro** na Exposição Universal de Milão em 1906 e Exposição Nacional de 1908.

Antes de usar leia-se o prospecto reservado que acompanha cada vidro.

Depositarios — No Brasil, Araujo Freitas & C., rua dos Ourives 114, Rio de Janeiro.

Vende-se em todas as drogarias e pharmacias.

Calçado Rocha — S. Paulo
Ultima palavra para collegiaes
114 — RUA MARECHAL FLORIANO — 114

TRIDIGESTIVO CRUZ

Remedio de valor real nas molestias do **Estomago e intestinos**, dyspepsias, más digestões, enjôos, dores no estomago, tonteiras, arrotos, máo halito, prisão de ventre, etc., etc. Todas as casas devem ter para curar qualquer indisposição do estomago ou indigestão.

Rua: Livramento n. 72, pharmacia Cruz; Andradas n. 91 e Hospicio n. 9
Em S. Paulo: rua Direita n. 25. Em Juiz de Fóra: Drogaria Americana
VIDRO 2$500

GONORRHÉA

Cura radical em sete dias por mais antigas ou rebeldes que sejam com

INJECÇÃO E AS CAPSULAS CITRINAS

DE

MEDEIROS GOMES

Catarrho da bexiga, cystite, blenorrhagias agudas. Curam-se radicalmente com o uso do

Licor de Alcatrão Composto

DE

MEDEIROS GOMES

A' venda em todas as boas pharmacias e drogarias e no deposito geral, pharmacia Nossa Senhora Auxiliadora.

212, RUA DA ALFANDEGA, 212

Preço da injecção, frasco	2$500	Duzia	24$000
Preço das capsulas Citrinas, frasco	6$000	»	60$000
Preço do Licor de Alcatrão Composto, frasco	6$000	»	60$000

(**Cuidado com as imitações grosseiras**)

Muda-se brevemente para o n. 213 da mesma rua, esquina da Avenida Passos.

MUCUSAN

Grande descoberta do Dr. A. Feelzing assistente do Dr. Ehrlich do 606

Cura radical
DA
GONORRHÉA

CERTA E INFALLIVEL

A' venda nas principaes Pharmacias e Drogarias

Preço 5$000

Depositario: CASA STANDARD
93, Ouvidor, 93
RIO

Adoptado no Exercito

O VINHO DE MORRHUOL DO Dr. Monte Godinho

é especialmente recommendado ás senhoras que amamentam, porque não só este soberano remedio augmenta a secreção do leite, como favorece a dentição das creanças que ingerem substancias medicamentosas no leite materno

Contra anemia,
Excessos de trabalho,
Fraqueza de ossos e
Fraqueza geral

tem dado os melhores resultados

O seu gosto é agradavel
Exigir VINHO de MORRHUOL do **Dr. Monte Godinho**

A' venda nas drogarias e pharmacias.
Deposito: **Bragança Cid & Comp.** — Rua do Hospicio 9.

Xarope Bacura

Empregado nas bronchites asthmaticas, asthma e **tosses chronicas** 1º frasco 3$000.

Receitado e usado por medicos, acalma sempre o maior accesso de asthma nos primeiras colheres.

Lombrigueiro Cirne

Infallivel nas lombrigas, preferivel pelo seu effeito purgativo, para criança 1$000.

Rua Santo Christo 181

DEPOSITO

114 — Rua dos Ourives 114 — drogaria

A. F.

Pecego

Para hoje
Está sempre em movimento

Aos bons corações

Angela Peccraro, viuva, de 84 annos de edade, paralytica e cega de ambos os olhos, sem meios de subsistencia, implora dos corações bem formados um obulo, que suavize as agruras de sua velhice.

Que Deus proteja e illumine os generosos que velam pela pobreza.

Esta redacção recebe por caridade, qualquer donativo que lhe seja enviado.

PURGEN
O PURGATIVO IDEAL

ACTOS FUNEBRES

PLINIO CARRAZEDO

Ajudante do Fiel do Armazem 5, da Alfandega desta Capital

✝ **Argemira Ferreira Carrazedo, capitão Bento Manoel de Carrazedo, esposa e filhos, Miguel José de Medeiros, esposa e filhos, Joaquim da Silva Guimarães, esposa e filhos e Guilherme dos Santos Fraga, esposa, pais, irmãos, sogros, cunhados, tios, primos e amigo do extincto, extremamente reconhecidos pelas manifestações de pezar, das pessoas de suas amisades, da distincta commissão de operarios do armazem 5, e de outras commissões, por occasião de sua inhumação, agradecem, e de novo os convidam para a missa de setimo dia, a qual será celebrada, hoje, 26 do cadente, ás 9 horas, na Egreja da Candelaria, confessando-se desde já, por este acto de religião, eternamente gratos.**

Waldemar Costa Barros

Euridice F. Barros, Maria Costa Barros, Antonio Joaquim da Encarnação, João O. da Costa Barros, Honorina Teixeira, Henriqueta da Encarnação, Joanna da Encarnação, Luiza da F. Barros, Emilia do E. Soares, viuva, mãe, sogro, irmãos, irmãs, cunhados e mais parentes do fallecido WALDEMAR COSTA BARROS, convidam nos seus conhecidos e amigos a assistirem a missa de 30, dia que pelo desanço iterno de sua alma mandam resar amanhã, sexta-feira 27, do corrente, ás 8 1/2 da manhã na igreja de S. Joaquim (rua S. Christovão) confessando-se desde já agradecidos.

Lilaz Ribeiro

✝ Maria Julia Ribeiro e filhos, Joaquina Carneiro, dr. Leopoldo Weiss e familia, dr. Antonio Rodolpho Pereira de Lemos e familia (ausentes), agradecem, penhorados, a todos os amigos e demais pessoas que os acompanharam no transe doloroso por que passaram com o fallecimento da saudosa filha, irmã, neta, sobrinha e prima LILAZ e convidam para assistirem á missa de setimo dia que, pelo repouso de sua alma, será celebrada amanhã, sexta-feira, 27 do corrente, ás 9 horas, na matriz da Candelaria, e desde já se confessam gratos. 3601

D. Maria Benedicta Noronha da Motta

✝ Francisco José Baptista da Motta e seus filhos, Francisco da Motta Junior, Luiz Carlos Noronha da Motta, Emilia Noronha da Motta (presentes), Carlos Baptista Noronha da Motta e esposa, José Noronha da Motta e Americo Noronha da Motta (ausentes), Maria da Conceição Noronha da Motta, sua neta, general Noronha e Silva e filhos, Maria Emilia da Motta, Luiza Motta e filha, e demais parentes, agradecem, penhorados, a todas as pessoas que se dignaram acompanhar á ultima morada os restos mortaes de sua saudosissima esposa, mãe, avó, irmã, tia, sogra e cunhada D. MARIA BENEDICTA NORONHA DA MOTTA, e, de novo, as convidam para assistirem á missa de setimo dia que mandam celebrar amanhã, sexta-feira, 27 do corrente, ás 9 1/2, na egreja de São Francisco de Paula, confessando-se agradecidos por este acto de religião. 3616

Belmira de Castro Ferreira

✝ Carmen, Zelina e Stella de Castro Ferreira, seus avós, tios e primos mandam celebrar amanhã, 27 do corrente, uma missa ás 9 horas, na egreja de Santo Affonso, pelo 1º anniversario do fallecimento de sua muito prezada mãe, filha, irmã, cunhada e tia D. BELMIRA DE CASTRO FERREIRA, e pedem o comparecimento ás pessoas amigas da fallecida. 3579

João José de Almeida

✝ A viuva Maria Augusta da Fonseca Almeida convida os parentes e pessoas de sua amizade para assistirem á missa do trigesimo dia que, por alma do seu saudoso marido JOÃO JOSE' DE ALMEIDA manda rezar, na egreja do Rosario, amanhã, 27 do corrente, ás 9 1/2 horas, pelo que, desde já, se confessa agradecida. 3187

Antonio Francisco Moreira

(GERVAS)

✝ Carmen Machado Moreira e seu filhinho convidam a todos os seus parentes e amigos para assistirem á missa de trigesimo dia que, por alma de seu idolatrado e nunca esquecido esposo e pae, ANTONIO FRANCISCO MOREIRA, fazem celebrar amanhã, 27 do corrente, ás 9 horas, na egreja de S. Francisco de Paula, o que agradecem, penhorados. 3741

Alcina Adelaide Pacheco

✝ O dr. Antonio José Pacheco, sua esposa e filhos; Elisa Pacheco Montezuma, Laudelina Pacheco da Silva e seu marido, Manoel Paes Pereira da Silva; Amelia Pacheco Simões e seu marido, Eurico Simões; Antonio de Moura Pacheco, dr. Raul Barroso Pacheco (ausente), fazem celebrar amanhã, 27, ás 9 1/2 horas, na egreja de S. Francisco de Paula, a missa de setimo dia por alma de sua irmã, cunhada e tia ALCINA ADELAIDE PACHECO, e antecipam-se gratos aos seus parentes e amigos, que se dignarem acompanhal-os neste acto de religião. 3358

CAMPO GRANDE

Manoel Pereira Monteiro Torres

✝ Seus netos e bisneto fazem celebrar uma missa por alma de seu idolatrado avô e bisavô, MANOEL PEREIRA MONTEIRO TORRES, amanhã, 3º mez de seu passamento, ás 8 horas, na matriz de Campo Grande. 3198

Andrelina Tamarindo Bezerra

✝ Seus irmãos, cunhados e parentes, mandam celebrar amanhã, sexta-feira 27 do corrente, ás 9 horas, na matriz de S. João Baptista, em Nictheroy, a missa de 7º dia de seu passamento, convidando para esse acto seus parentes e amigos. 3744

Emilia Carolina Vianna Pedrozo

✝ Carolina Marcondes do Amaral e seus filhos, genro, noras e netos; Ubaldina Moraes e seu esposo, José Francisco de Oliveira Moraes e filhos; Emilia Barroso e sua filha, genro e netos, Oscar Pientzenauer e esposa, Antonio Dias Braga e seus filhos, genro, nora e netos; João Pedroso do Amaral Brandão, sua esposa e filhos, e demais parentes, agradecem aos que acompanharam o enterro de sua sempre lembrada mãe, sogra, avó e bis-avó EMILIA CAROLINA VIANNA PEDROZO, e, de novo os convidam, bem assim a todas as pessoas de amisade, a assistirem á missa de setimo dia de seu passamento, que será celebrada amanhã, sexta-feira, 27 do corrente, ás 9 1/2 horas, na egreja de S. Francisco de Paula, por cujo acto de religião se confessam gratos.

Samuel Ferreira dos Santos

✝ Alice Cruz Ferreira dos Santos e seus filhos, e as familias Santos Jacintho, Fontoura Guedes, viuva Agostinho Autran, Costa Gomes, Bernardo Caldas, viuva dr. Gonçalves Cruz, Oswaldo Cruz, Candido de Andrade, João Baptista da Costa e Barros Sayão, extremamente gratos a todas as pessoas que acompanharam os restos mortaes de seu idolatrado esposo, pae, irmão, genro, cunhado, tio, compadre e amigo, SAMUEL FERREIRA DOS SANTOS, novamente communicam a seus parentes e amigos que a missa de 7º dia, pelo descanso eterno de sua alma, terá logar amanhã, ás 9 horas, na egreja de S. Francisco de Paula. 3140

Angelica Correia da Silva

✝ João Corrêa da Silva e seus filhos, sogra, e cunhadas, mandam celebrar uma missa de 3 mezes, pelo fallecimento de sua esposa, mãe, filha e irmã, ANGELICA CORRÊA DA SILVA, hoje, 26 do corrente, ás 9 horas, na egreja do Senhor Bom Jesus e Via Sacra, á rua General Camara, esquina da rua da Uruguayana, convidando os seus amigos e conhecidos para mais este acto de religião e caridade, pelo que, desde já, ficam agradecidos. 3680

Bernardino Coelho de Sá Pereira

✝ A viuva, cunhado, cunhadas e sobrinhos do saudoso BERNARDINO COELHO DE SA' PEREIRA participam o seu fallecimento, ás pessoas de suas relações, e as convidam para acompanhar seus restos mortaes, devendo o feretro sair do Hospital da Ordem da Penitencia para o cemiterio da mesma ordem, hoje, 26, ás 2 horas da tarde. A todas as pessoas que comparecerem ao acto, testemunham a sua eterna gratidão. 3729

Desembargador J. P. dos Santos Campos

✝ Adelaide Belarmina dos Santos Campos, Maria das Dores dos Santos Campos, dr. João P. de Siqueira Campos, Jenny Barcellos de Siqueira Campos, Nantho e Marina de Siqueira Campos, agradecem penhorados ás pessoas que acompanharam os restos mortaes do seu pranteado marido, pae, sogro e avô DESEMBARGADOR JOÃO POLYCARPO DOS SANTOS CAMPOS, e convidam a todos os seus parentes e amigos para assistirem á missa de setimo dia que farão celebrar hoje, quinta-feira, 26 do corrente, na egreja de S. Francisco de Paula, ás 9 1/2 horas, e em Petropolis ás 9 horas, na egreja do coração de Jesus, confessando-se desde já summamente gratos pelo comparecimento.

José Teixeira de Carvalho

✝ Claudina Lima de Carvalho e seus filhos agradecem, penhoradissimos, a todas as pessoas que se dignaram acompanhar á ultima morada os restos mortaes do seu idolatrado esposo e pae, JOSE' TEIXEIRA DE CARVALHO, e de novo as convidam para assistirem á missa de setimo dia que, pelo eterno repouso de sua alma, mandam celebrar, hoje, quinta-feira, 26 do corrente, ás 9 horas, na egreja de S. Francisco de Paula, confessando-se desde já eternamente agradecidos. 3630

Dr. Fernando Moitinho

✝ Laura Porto Moitinho e seus filhos, dr. Bernardo Magalhães, senhora e filhos; Maria Clementina de Magalhães Pereira, Hermelinda Porto, Virgilio da Silva Pereira, senhora e filhos; Carlos Buchmann, senhora e filhos; Americo Porto, senhora e filhos; Carlos Porto, senhora e filhos, e Alfredo Porto, viuva, filhos, irmã, cunhados, avó, sogra, tios e primos do fallecido DR. FERNANDO MOITINHO, convidam os seus parentes e amigos para acompanharem o seu enterro, que sairá hoje, ás 11 horas da manhã, da rua do Riachuelo 247, para o cemiterio de S. Francisco de Paula.

Carlos Loroza

✝ Juventina Loroza participa ás pessoas de sua amizade o fallecimento, em Therezopolis, de seu marido CARLOS LOROZA, e as convida e aos amigos de seu marido para acompanharem o enterro que sairá hoje, 26 do corrente, ás 9 horas da manhã, do ponto de embarque da Estrada de Ferro Therezopolis, (cáes Pharoux), para o cemiterio da V. O. 3ª de N. S. do Monte do Carmo. Antecipa os seus agradecimentos por este favor.

Torre Eiffel
97 RUA DO OUVIDOR 99
Artigos para luto de homens e meninos
TERNOS de sobrecasaca, fraque, jaquetão e paletot
todo o necessario para luto

DA'-SE

Dinheiro sobre inventarios, quinhões e hypothecas de predios, a qualquer hora, na leiteria "Salutar", Quitanda 63, com o sr. Dart.

Dr. Luis Oscar Romero

medico pelas Faculdades do RIO, LIMA e PARIS. Especialista em **molestias tropicaes**, ou sejam as adquiridas no sertão. Tratamento do **Tabes, Asthma, Hemorrhoidas** e outras molestias chronicas pela

Reflexotherapia

Consultorio: Avenida Central 146, 1º andar. Das 2 ás 5 da tarde. Chamados: A Pharmacia Azevedo, Assembléa 73 e Medina, Luiz de Camões 6.

Cortar por medida em seis lições

EM TURMA, REDUCÇÃO NO PREÇO

Professora habilitada ensina em seis lições a cortar pelo systema allemão ou francez, preparando a discipula a executar qualquer figurino. Rua Miguel de Frias n. 49. 1931

RHEUMATISMOS

Acabou-se a terrivel molestia com o uso do

RHEUVOL

Cura os rheumatismos de fundo syphilitico, o articular agudo e deformante; o gotoso, o articular chronico e o arthritismo.

Depositario: Silva & Granado, Assembléa, 34; Granado & C., R. Primeiro de Março, 14; Mattos, Saldanha & C., 7 de Setembro, 81, e na R. dos Andradas, 88, esquina do Largo do Capim.

(295)

ALEXANDRE DUMAS, PAE

As duas Dianas

cooperação. Neste triste conflicto entre a minha gratidão e a crença o meu coração sangrará com todos os golpes que se derem, mas o meu braço não ferirá ninguem. Eis aqui, pois, provado que me conhece muito mal e que, apezar de não servir nem outro partido, nem por isso ei de deixar de sair desta prova honrosamente e honrado.

Gabriel falava com animação e altivez. O duque, que pouco a pouco se ia tranquilisando, não podia deixar de admirar a lealdade e a nobreza do seu antigo companheiro de armas.

— E' um homem extraordinario, Gabriel! disse Francisco de Lorrena, pensativo.

— Extraordinario, porque? Extraordinario porque digo o que faço e faço o que digo?... Juro que ignorava absolutamente a existencia dessa conspiração em que fala. Entretanto confesso que recebi em Paris uma carta de um dos chefes protestantes; mas essa carta, como a sua, não entrava em explicação alguma, dizia-me unicamente: — Venha — Logo previ a cruel alternativa em que me havia de achar, e comtudo não hei de faltar nem a um nem a outro. Vim, porque não quero faltar a nenhum dos meus deveres. Vim para lhe dizer: "Não posso combater aquelles que são meus irmãos pela fé." Vim para dizer a estes: "Não posso combater aquelles que me pouparam a vida."

O duque de Guise apertou a mão ao conde de Montgommery.

— Perdoe, disse. Attribua unicamente as minhas palavras ao desgosto que tive quando soube que o senhor com quem tanto contava, era meu inimigo.

— Inimigo! tornou Gabriel, não sou, nem serei nunca. Por me haver declarado francamente sou mais seu do que o principe de Condé, e o sr. de Coligny, que, como eu, são os protestantes não combatentes?...

— São combatentes, são, disse o duque, são, que bem o sei... sei tudo! Escondem as armas, isso sim. Mas tambem é certo que se os encontrarmos eu dissimularei com elles, chamar-lhe-hei amigos, e, se fôr mister, garantirei officialmente a sua innocencia. Comedia! é verdade, mas comedia necessaria!

— Ora pois, tornou Gabriel, como comigo tem a bondade de despir algumas dessas convenções obrigadas, diga-me se, á parte a politica, póde ainda acreditar na minha lealdade e na minha honra; diga-me, se algum dia rebentar outra vez a guerra estrangeira ainda terá a deferencia de me enviar ao exercito para morrer pela patria e pelo rei.

— Sim, Gabriel, disse o duque de Guise, comquanto sinta o motivo porque se separa de nós, fio-me e sempre me fiarei em si, e para lh'o provar aqui tem; faça deste bilhete o uso que lhe aprouver.

E foi á mesa, pegou num pedaço de pergaminho, escreveu duas palavras, assignou e entregou-o ao conde.

— E a ordem para sair de Amboise para onde quizer. Com este bilhete fica em plena liberdade. E esta prova da minha estima e confiança não a daria eu ao conde de Condé, que me citou, porque desde o momento em que elle puzer os pés neste castello será vigiado como um inimigo, e tacitamente guardado como um preso.

— Pois então eu rejeito essa prova da sua estima, disse Gabriel.

— Como e porque, replicou o duque de Guise.

— Sabe onde eu ia, se por ventura me deixasse sair de Amboise?

— Não quero saber, nem o pergunto.

— Mas quero eu dizer-lh'o, acudiu Gabriel. Assim que d'aqui saisse iria onde me chama outro dever, iria ter com os rebeldes, fallar com um delles em Noizai...

— Em Noizai! E Castelnau quem ahi commanda, disse o duque. — Está optimamente informado.

— E que vai fazer a Noizai, desgraçado? tornou o duque.

— Pouco! Dizer-lhes: chamaram-me — eis-me aqui, mas eu nada posso fazer em seu favor; e se elles me fizerem algumas perguntas a respeito do que eu tiver visto ou ouvido pelo caminho, hei de calar-me nem posso advertil-os do ardil que lhes está preparado; a conferencia que acabamos de ter tira-me todo o direito de o dizer. Por consequencia peço-lhe um obsequio...

— O que é?

— Conserve-me aqui preso, e salve-me assim de uma perplexidade crudelissima; porque se me deixa partir, eu hei de pelo menos apresentar-me entre aquelles que vão deitar-se a perder de certo, e, estando lá, não tenho poder para os salvar.

— Gabriel, replicou o duque de Guise depois de haver reflectido, não posso nem devo testemunhar-lhe tal desconfiança. Revelei-lhe o meu plano de batalha, vae encontrar-se com [illegible] interesse é conhecer esse plano e comtudo não hesitei em lhe dar este *passe*.

— Então, senhor, acudiu Gabriel desanimado, ao menos conceda-me um ultimo favor. Imploro-o em nome do que pude fazer pela sua gloria em Metz, na Italia, em Calais; em nome do que tenho soffrido depois; e tenho soffrido bastante!

— Que é? disse o duque de Guise. Não tenho duvida, se isso estiver na minha mão.

— Está de certo, e deve talvez fazel-o, porque são francezes aquelles a quem combate. Permitta-me que os desvie do seu projecto fatal, não lhe revelando a consequencia infallivel, mas aconselhando-os, rogando-lhes, pedindo-lhes por tudo quanto ha que não o realisem.

— Gabriel, veja bem! disse solemnemente o duque de Guise, se lhe escapar uma palavra a respeito das nossas disposições e os rebeldes persistirem no seu plano, modificando-lhe unicamente a execução, então estamos perdidos o rei, a rainha e eu. Pense bem nisto. Agora dá a sua palavra de honra de que não lhes deixará suspeitar nem por palavras nem por gestos o que se passa aqui.

— Dou a minha palavra de honra, senhor! disse o conde de Montgommery.

— Vá, pois, disse o duque de Guise, e tente fazel-os renunciar ao seu criminoso ataque e eu renuncio de boamente á minha facil victoria, porque emfim poupa-se muito sangue francez. Mas segundo as ultimas informações que tenho, acredito que não conseguirá. Não importa! tente esse ultimo esforço. Não quero recusar-me a prestar-lhe o meu apoio, por causa delles, e por sua causa, principalmente.

— Agradeço-lhe sinceramente em meu nome e no de todos os meus irmãos, disse Gabriel.

Um quarto de hora depois ia caminho de Noizai.

(*Continúa*).

Inteira e completamente de graça ? ? ?

A GALERIA ARTISTICA PORTUGUEZA convida aos Exmos. Srs. chefes de familia a inscreverem-se nos seus CLUBS, para adquirirem, completamente gratis, os seus retratos e das pessoas de suas Exmas. familias, em tamanho natural, a verdadeiro crayon, photo-crayon ou coloridos, collocados em ricas molduras douradas alto relevo, e receberem ainda uma valiosa pulseira de ouro de lei com pedras preciosas, chic par de brincos de ouro de lei com brilhantes, magnifico relogio e chatelaine de ouro de lei para senhora, soberba corrente de ouro de lei do Porto, artistico broche de ouro de lei com brilhantes ou rico cordão de ouro de lei do Porto, e tudo sem despender um só real; pois que os socios dos CLUBS DESTA GALERIA, premiados nas 1ª, 5ª, 10ª e 15ª prestações, têm direito ao reembolso de todas as importancias pagas, no retrato em tamanho natural, ricamente emmoldurado e a executar de quem desejarem, e a uma das joias acima descriptas.

Os Clubs são permanentes, em 25 prestações semanaes, sendo os sorteios feitos pelos dois finaes do premio maior da Loteria da Capital aos sabbados, e em caso de feriado passará a ser feito na proxima segunda-feira, e sob a fiscalização do Exmo. Sr. representante do governo.

Para qualquer pessoa da Capital ou dos Estados, que deseje inscrever-se socio dos CLUBS DE RETRATOS EM TAMANHO NATURAL, COM MAJESTOSAS MOLDURAS, é bastante destacar a proposta annexa, e indicar o numero a premiar (dois algarismos a escolher), o sabbado para principiar a entrar em sorteio (qualquer sabbado) e o modelo do retrato, de accordo com a tabella abaixo, enviando-a em seguida a esta Galeria. As importancias devem vir por VALES POSTAES, ORDENS ou cartas registradas; os recibos serão immediatamente enviados.

Tabella de preços e prestações semanaes nos Clubs para Artisticos Retratos em tamanho natural, a verdadeiro crayon, photo-crayon ou coloridos, collocados em ricas molduras douradas alto relevo e a executar de qualquer pessoa. Retrato Modelo A 1, tamanho 50 x 60 centimetros, 40$000; ou em 25 prestações semanaes de 2$000 nos clubs. Modelo B 1, tamanho 55 x 65 centimetros, 50$000, ou em 25 prestações semanaes de 2$500 nos clubs. Modelo C 1, tamanho 60 x 70 centimetros, 60$000, ou em 25 prestações semanaes de 3$000 nos clubs. A Galeria solicita ao Exmo. publico uma visita á sua Exposição, á Avenida Central n. 105, para assim avaliar o gosto artistico, a magnificencia e semelhança perfeita dos seus retratos em tamanho natural, e, bem assim, os preços, que são de verdadeiro reclamo e ao alcance geral.

CONTINUAM abertas as inscripções para todos os modelos de retratos, e as assignaturas, feitas durante a semana, já podem entrar em sorteio no proximo sabbado, e serem premiadas com o retrato e uma valiosa joia de ouro de lei com brilhantes, e completamente gratis.

REMETTEM-SE GRATIS, SOB PEDIDO, CATALOGOS ILLUSTRADOS EXPLICATIVOS E PROPOSTAS PARA OS CLUBS.

Precisam-se agentes em todos os Estados, a quem fornecemos artisticos mostruarios e pagando-se vantajosa commissão.

CORRESPONDENCIA E MAIS INFORMAÇÕES A'

Galeria Artistica Portugueza - 105 Avenida Central 105 - *Rio de Janeiro*

Proposta para os Clubs Permanentes de Retratos

EM TAMANHO NATURAL RICAMENTE EMMOLDURADOS

DA

GALERIA ARTISTICA PORTUGUEZA

105 - Avenida Central - 105

Rio de Janeiro

Queira inscrever-me como socio nos Clubs de retratos em tamanho natural, a Crayon, Photo-Crayon, Sepia ou Coloridos, com moldura modelo .... sob o numero ...... (dois algarismos á vontade) em 25 prestações semanaes de Rs. ...... $ ......, para entrar em sorteio a ...... de .... de ...... e que mandarão receber á Rua .... N. .... de .... de 191......

O socio ....

Para destacar e enviar a esta GALERIA

33.800

AO ALCANCE DE TODOS

Um bom trem de cozinha de ferro esmaltado superior, com 21 peças, e bem assim grande sortido de nikelados e muitos outros artigos de uso domestico a preços baratissimos, o que pedimos a attenção das exmas. familias.

A. M. MACHADO & C.

Rua Assembléa 10, moderno

Junto á rua da Misericordia

Pontualidade de entrega a domicilio

Casa Jardim

Acceitam-se encommendas para finados 38—RUA GONÇALVES DIAS—38

RATAZANAS, BARATAS E RATOS

Destruição infallivel, com a PASTA PHOSPHORICA STEINER — Drogaria do Povo — Rua S. José n. 61. Vidro 1$500.

A Massagem

E O SEU EMPREGO

E' um folheto de explicação sobre a verdadeira massagem scientifica e é escripto pelo massagista Jorge Winkelmann — 96, rua Sete de Setembro 96. O preço do livrinho é 10 1$000.

Dr. Barbosa Gomes

Emprega o processo de evitar a gravidez em casos indicados, bem como cura radicalmente todas as molestias uterinas e das vias urinarias. Consultorio: rua Uruguayana n. 105, das 2 ás 4 horas. Acceita chamados para qualquer ponto. 139

MOVEIS

Vendem-se a prestações semanaes, á rua S. Pedro 274.

Injecção "Macedo"

A unica que cura radicalmente as gonorrhéas. Rua do Hospicio-Ns. 9 e 18 e 1º de Março 31.

Cozinheira

Precisa-se de uma boa cozinheira, para casa de pequena familia, á rua Conde de Bomfim 565. 3573

Aos srs. Cirurgiões Dentistas

Augusto Stumm communica aos seus prezadissimos amigos e freguezes que installou a sua officina de prothese no predio n. 36, do largo de S. Francisco de Paula, onde aguarda suas ordens, esperando merecer sempre a mesma confiança.

Hygiene preventiva

Os cortinados "Dixie" evitam por completo as picadas dos mosquitos, unicos transmissores de todas as molestias contagiosas; vende-se só na CASA DIXIE, á rua do Rosario n. 117. 3618

Seccos e Molhados

Traspassa-se um bom armazem com morada para familia. Aluguel diminuto, bom contrato. Trata-se á rua Acre 31, armazem. 3647

Pelo amor de Deus

Pede uma esmola ás caridosas almas, a pobre e desamparada viuva Mar'anna, de 77 annos de edade. Esta redacção presta-se a receber qualquer esmola, onde a pobre velhinha virá buscar.

PREDIO

Vende-se um, na rua João Rodrigues; tem excellentes accommodações, construcção solida, preço 15:000$; para tratar, com o solicitador Guilherme Telles dos Santos, rua da Carioca n. 50.

Typographos

Precisa-se de bons typographos para trabalhos commerciaes, no Instituto de Artes Graphicas, 3 rua 13 de Maio n. 43. Paga-se bom ordenado. Inutil de se apresentar quem não for bom operario. 3688

Terreno em Catumby

Vende-se um grande terreno a dois minutos do Largo, proprio para uma avenida. Acceitam-se propostas. Rua da Alfandega n. 134, sobrado, com A. Nunes. 3627

MORPHEA

TUBERCULOSE — SYPHILIS

Cura com os medicamentos indigenas de José de Vasconcellos. Praça Tiradentes n. 11, 1º andar.

NEURON

O mais poderoso dos «Tonicos Reconstituintes e Fortificantes»

Producto obtido da associação esmerada e meticulosa dos **Glycerophosphatos** de cal, de soda e de magnesia — ao acido phosphorico, nos extractos de kola e de coca e no cacao soluvel desgordurado.

Deposito geral: PHARMACIA E DROGARIA CAMPOS HEITOR & C. RUA URUGUAYANA N. 35

FILTRO "FIEL"

(DE PEDRA NATURAL)

Privilegiado — Patente 5436

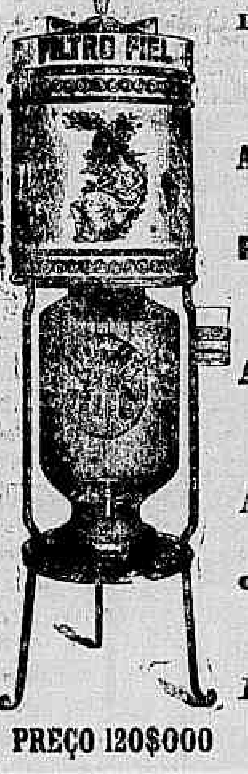

PRATICO E DE INVARIAVEL FUNCCIONAMENTO

Preservado da poeira

Agua saborosa e sempre fresca, filtrando na média 2 litros por hora

Premiado com medalhas de ouro na Exposição Nacional de 1908 e internacional de Hygiene de 1909.

Adoptado com exito sem egual em todos os Ministerios e Repartições Publicas desta Capital.

A' venda em todas as grandes casas de louças e ferragens

ou na fabrica

FIEL AUGUSTO DE OLIVEIRA & C.

160 — Rua 24 de Maio — 162

PREÇO 120$000

Telephone "Villa" 41

JUVENTUDE ALEXANDRE

Evita a caspa e a quéda do cabello, dá-lhe vigor e rejuvenesce

E' o unico tonico que, não tendo nitrato de prata, faz com que os cabellos brancos voltem á cor primitiva e não queima a pelle.

A JUVENTUDE tem merecido os melhores louvores das pessoas cuidadosas na conservação do cabello. O grande consumo e o grande numero de attestados que possuimos nos animam a recommendar a **JUVENTUDE** como o melhor dos tonicos para desenvolver o crescimento do cabello, tornando-o abundante e macio.

A caspa é uma das maiores causas da calvice: a **JUVENTUDE** extingue-a em quatro dias. Preço 3$000. A' venda em todas as boas perfumarias, e drogarias do Rio e em S. PAULO — **Baruel & C.** Cuidado com as imitações.

Peçam JUVENTUDE ALEXANDRE

FORÇA e saude provém de um figado limpo e são.

Nenhum organismo póde sentir-se bem cujo estomago, figado e intestinos não funccionem com regularidade e isso se obtem sem o menor incommodo e sem dieta com as

Pilulas Indigenas de TAYUYA'

do dr. MONTE GODINHO que servem para combater: a prisão de ventre, hemorrhoides, congestão cerebral, febres biliosas, engorgitamento do figado, falta de appetite, tonteiras e dôr de cabeça.

Como reguladoras dos incommodos mensaes das senhoras têm sua reputação firmada.

AS PILULAS DE TAYUYA do DR. MONTE GODINHO acham-se á venda nas pharmacias e drogarias.

Deposito: — BRAGANÇA CID & COMP. — Rua do Hospicio, 3 — Rosario 62

GRAÙNA

Tonico vegetal para dar brilho e vigor aos cabellos

E' o unico preparado legitimo, producto da Flora Brasileira, que sem o menor receio pode ser usado. A **Graúna** faz nascer cabellos até mesmo nas calvicies velhas, combate os males proprios da cabeça e extermina por completo a caspa secca e humida. A **Graúna** dá brilho e vigor aos cabellos, torna-os abundantes, macios e sedosos como veludo. A **Graúna**, applicada no bigode, tem produzido os melhores resultados, não só pelo vigor que lhe imprime, como porque evita a caspa e torna-o macio e lustroso.

A **Graúna** vende-se nas principaes casas de perfumarias, drogarias e barbearias desta capital e do interior.

DEPOSITOS — No Rio: **Araujo Freitas & C.**, rua dos Ourives n. 114 e **Araujo & Malmo**, rua de S. Pedro n. 82. — Em S. Paulo, **Baruel & C.**, largo da Sé — Em Santos **Rodolpho M. Guimarães**, praça da Republica.

CLUBS LACROIX

36 PRAÇA TIRADENTES 36

Joias e relogios a prestações de 5$000 e 2$000 semanaes

Conforme o balancete publicado em diversos jornaes, inscreveram-se nestes clubs 10.000 socios, desde 8 de agosto de 1904 até 17 de abril de 1911. — Desistiram por falta de pagamento 1.537 — Receberam joias 8.286 socios, na importancia de **2.056:250$000.**

Socios com direito a joias nos clubs em liquidação e que ainda não vieram receber segundo as prestações com que contribuiram, 177, que receberão joias na importancia de 38:385$000.

Nos clubs de 1$000 foram distribuidas aos srs. socios, desde 20 de junho de 1910 a 10 de abril de 1911, joias na importancia de 40:222$000.

Nos clubs de 5$000 e 2$000 semanaes adquiriram os exmos. socios 2.731:857$000 em joias! Mais de **um conto de réis** por dia!...

Já chegou nova remessa dos afamados relogios chronometros — «LACROIX TRIUMPHANTE».

Recebem-se assignaturas e distribuem-se prospectos.

COUTINHO & AGUIAR.

CLINICA DE VIAS URINARIAS

DO

Dr. Carlos Novaes Filho

ESPECIALISTA

Pratica do hospital Necker de Paris e das clinicas de Londres e Berlim

Consultorio montado com apparelhos modernos, permittindo vêr todo o canal da urethra e o interior da bexiga agir sobre as lesões desses orgãos.

Exame microscopico e tratamento dos corrimentos recentes e chronicos da urethra e suas consequencias: estreitamento, prostatite, orchite, cystite, pyelite e pyelonephrite.

CONSULTAS DE 1 A'S 5 DA TARDE

9, RUA GONÇALVES DIAS, 9 (1º andar)

RIO DE JANEIRO

CASA SCHINDLER

FUNDADA EM 1888

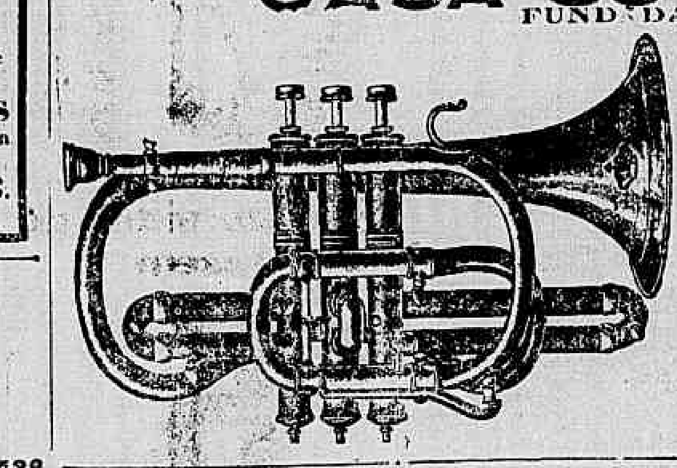

O mais serio e bem montado estabelecimento de Instrumentos de musica, Imagens, Artigos religiosos e de phantasia, Cutelaria, Cordas, etc.

Variado sortimento de Optica Americana e Franceza

ULTIMAS NOVIDADES

Officina para concertos de instrumentos de musica, Optica, Cutelaria e Encarnação de Imagens

Silva Coelho & C.

RUA URUGUAYANA, 76

RIO DE JANEIRO

CARVÃO ECONOMICO — TRADE MARK — Small Coal — ESPECIAL PARA COZINHAS E PEQUENOS FOGÕES

CARVÃO ECONOMICO "SMALL COAL"

Este carvão de uso mundial é o mais apropriado aos fogões de casas de familias:

ACCENDE RAPIDAMENTE

NÃO FAZ FUMAÇA

NÃO DEIXA FULIGEM

NEM ESTRAGA OS FOGÕES

ENTREGA IMMEDIATA A DOMICILIO

Unicos depositarios:

PACHECO, MOREIRA & C.

Rua General Camara, 49 (loja)

Telephone 250

Rio de Janeiro

SANTAL SALOLÉ LACROIX

BLENNORRHAGIA GONORRHÉA

Molestias da BEXIGA e dos RINS

PARIS, 31, Rue Philippe-de-Girard.

Em todas as principaes Pharmacias e Drogarias.

Clinica de molestias dos olhos

Dr. Moura Brasil Pae

Segundas, Terças, Quartas-feiras

Dr. Moura Brasil Filho

Diariamente — Consultorio, Largo da Carioca 8, das 12 ás 4 horas. Telephone 3245.

RESIDENCIAS:

Rua Guanabara, 43

— E —

Passos Manoel 23, (Larangeiras)

FERRO QUEVENNE

CURA: ANEMIA, FEBRES, DEBILIDADE

O mais antigo, o mais economico, o unico inalteravel.

Exigir o Sello da "Union des Fabricants".

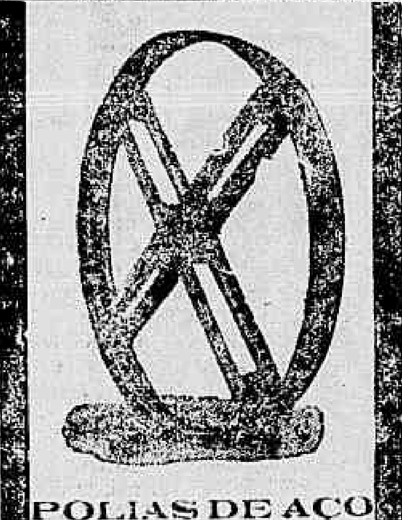

POLIAS DE AÇO

Grande stock

Gasmotoren-Fabrik Deutz

Succursal Brasileira

106 Rua Primeiro de Março 106

O REMEDIO DA SAPATEIRA

Conhecido ha mais de 50 annos, infallivel para a cura em poucos dias da diarrhéa, dysenteria e hemorrhoidas. Vidro 3$000. A' venda na Drogaria Berrini, Hospicio n. 18, 1º de Março n. 14, rua Sete de Setembro n. 81, e em todas as boas pharmacias e drogarias.

? ? ESTERISINA ? ?

Para as senhoras casadas. Evita todo o perigo. Peçam bulas — A' venda nas boas pharmacias.

DALE & C.

RUA DA ALFANDEGA 82 - Esquina da Rua dos Ourives e 103

Importadores de artigos para electricidade, gaz, kerozene e alcool, Artigos de ferro esmaltado, apparelhos sanitarios, aquecedores, banheiras, lavatorios etc, etc.

Fogões e fogareiros a gaz, os mais aperfeiçoados e garantidos - ditos a kerozene e alcool

Unicos importadores dos véos Prima

MARCA REGISTRADA

RIO DE JANEIRO

ADMIREM! Para o publico não ser explorado

Um Gramophone de corda dupla de 150$, por 70$000; Um Gramophone de 100$, por 50$000; Um Gramophone de 60$, por 45$000; Um Gramophone de 50$, por 35$000; Um Gramophone de 45$, por 24$000

CONCERTOS — De todas as peças que se compõe o Gramophone. Trabalho garantido. Entrega-se no mesmo dia. — Preços mais baratos que qualquer outra casa

174 - Rua Marechal Floriano Peixoto - 176

FABRICA DE ESPELHOS

Para sala, moldura para quadros e galerias, espelhos de crystal e florentinos e jardineiras com espelhos

Officina de espelhação, dourador e gravação em vidros, fabricamos em grande escala espelhos, artigo barato para exportação. Vidros para espelho biseautés e lisos para moveis e quadros de todas as dimensões. Vidros para vitrines e vidraça por atacado e a varejo

14, RUA VISCONDE DO RIO BRANCO, 14

(Em frente á do Lavradio)

Fabrica — Rua do Senado 50 e 52

Telephone n. 505 — Endereço telegraphico — BIZAUTE'

Manoel Ribeiro de Souza

RIO DE JANEIRO

Flores Brancas (LEUCORRHE'AS) cura certa e radical com o XAROPE DE SAMBAHYBA de Abreu Sobrinho. — **Deposito: Rua do Hospicio 9 — Rio. Fabrica, Largo da Lapa 6.**

TOSSES

As mais rebeldes, determinadas por processos inflammatorios, laryngeos bronchicos e broncho pulmonares, asthma e coqueluche. Cura-se completamente qualquer tosse na 2ª colher, com o «PEITORAL BALSAMICO ARAUJO GOMES». — Vende-se nas principaes pharmacias e drogarias. Preço 2$000. — Depositos: rua Camerino 142 e Drogaria Silva Araujo, rua Primeiro de Março n. 9. — Rio de Janeiro

LOTERIAS DA CAPITAL FEDERAL

Companhia de Loterias Nacionaes do Brasil

Extracções publicas, sob a fiscalização do governo federal, ás 2 1/2 e aos sabbados ás 3 horas, á rua Visconde de Itaborahy 45

HOJE — HOJE	Sabbado, 28 do corrente
215—32ª	231—10ª
16:000$000	**50:000$000**
Por 1$600	Por 4$000

Sabbado, 4 de novembro

A's 3 horas da tarde

226—1ª

100:000$000 Por 4$000 em quintos

SABBADO, 23 DE DEZEMBRO

GRANDE E EXTRAORDINARIA LOTERIA DO NATAL

229—1ª

500:000$000

Por 34$000 em quadragesimos

Os pedidos de bilhetes do interior devem ser acompanhados de mais 500 réis para o porte do Correio e dirigidos aos agentes geraes — NAZARETH & C. rua Nova do Ouvidor 14 — Caixa 817. — Teleg. LUSVEL.

AGUA INGLEZA

DE

Freire de Aguiar

?

Tonico das Parturientes
Cores pallidas
Falta de appetite
Soffrimento do estomago
Magreza
Anemia
Febres
Fraqueza geral

Obras do dr. Eduardo Prado

Viagens a Sicilia Malta e Egypto, um vol.	4$000
Viagens á America, Oceania e Asia, um volume	4$000
A Illusão Americana, um vol.	4$000
A Bandeira Nacional	3$000
Collectaneas, 4 volumes	13$500

Vendem-se volumes separadamente na

Livraria Magalhães

Rua Julio Cezar, 59

(Antiga do Carmo)

PADARIA HUNGRIA

Travessa de S. Francisco n. 30

Trabalhando com amassadeiras mecanicas

OS SEUS PRODUCTOS: **Pães de Vienna, Pão Allemão e de Graham, Centeio, Pães doces.** Tudo superior e de 1ª qualidade.

Telephone n. 509. Rio de Janeiro.

Medico estrangeiro

Partos e operações

Dr. Belfort, medico, Instituto Central do Povo, ex-interno St. Gorgory's, Hospital Nova York, assistido sua senhora, mme. Belfort, ex-directora memorial Hospital Brooklyn, Nova York.

Cons.: av. Central 133, 1 ás 3 horas. Res., av. Mem de Sá 96, phone 2731.

SOCIÉTÉ ANONYME DU GAZ DE RIO DE JANEIRO

Tendo sido extraviado o recibo do deposito n. 4.689, de 25$000, datado em 12 de janeiro de 1911, para garantia do consumo de electricidade, á rua do Ouvidor, sobrado n. 191, em nome de Campos & Irmão, o abaixo assignado, a quem pertence legalmente todos os direitos e beneficios do mesmo, vae requerer sua liquidação com a Société Anonyme du Gaz, por meio de um resalva, e, para este fim, publica o presente aviso, afim de que qualquer terceiro possa fazer qualquer reclamação, dentro do prazo de oito dias, a contar desta data, ficando sem nenhum effeito o alludido recibo.

Rio de Janeiro, 23 de outubro de 1911. — *Campos & Irmão.* 3566

MARCENARIA Franco Brasileira

LUIZ GROS & FILHO

ex-socio e gerente da fabrica de moveis de Leandro Martins & C., communicam aos seus bons amigos e freguezes, que já terminaram a installação de sua bem montada fabrica de marcenaria, á RUA DO RIACHUELO, 147, onde esperam continuar a merecer a confiança que sempre lhe dispensaram, tendo já promptos e bem acabados varios moveis de estylo e fantasia, como sejam: dormitorios, salas de jantar, salas de visitas, mobiliarios para repartições publicas, armações, para negocio, etc.

CALLOS

Com applicação do remedio de R. S. Pinto fica-se livre desse flagello. Vende-se na Garrafa Grande, rua da Uruguayana 60.

Cofres de Milners

Milners são os mais afamados fabricantes inglezes. Seus cofres resistem ao fogo e a qualquer tentativa de arrombamento,

Ha sempre grande deposito no armazem de P. S. NICOLSON & C.

58 Rua Visconde de Inhaúma 58

Casa J. Valencia Perez

A MAIS ANTIGA DO ESTACIO DE SA'

E', sem a minima duvida, a que mais barato vende.

Grande e variado sortimento de ferragens, tintas, trens de cozinha, louças, porcellanas, crystaes, objectos de fantasia para presentes e mais artigos para uso domestico.

Pede-se ás exmas. familias, uma visita a este importante estabelecimento.

Entrega gratis a domicilio. — *Porta Larga.*

RUA ESTACIO DE SA' N. 71

Em frente ao Armazem Colombo.

Ponto de parada dos bondes electricos.

Terninhos para creanças

Acaba de receber grande variedade, a preços sem exemplo, a começar em 3$300 (!)

Uma visita "Ao Paraizo das Andorinhas" economia de 30 % — Avenida Passos 109.

Só não Mobilia a casa quem não quer

VENDAS A PRESTAÇÕES E A DINHEIRO
Preço fixo

Convidamos os nossos amigos e freguezes e a todos em geral a fazerem as suas compras em nossa casa, certos de que a par da boa qualidade dos nossos artigos, gosto e segurança, vendemos por preços sem competencia, facilitamos as vendas a prestações que permittem desde o mais rico ao mais pobre ter as suas casas cheias de conforto.

Grande sortimento de mobilias para salas de visitas, salas do jantar, dormitorios, moveis avulsos, cadeiras, camas, toilettes, tapetes, capachos, serviços para lavatorio, etc. Tudo que concerne ao mobiliario de uma casa.

REMETTEM-SE CATALOGOS PARA OS ESTADOS

Martins Malheiro & C.
111 -- RUA DA ALFANDEGA -- 111
Entre Ourives e Uruguayana.

BANCO DA PROVINCIA DO RIO GRANDE DO SUL
FUNDADO EM 1858
Capital .... 10.000:000$000 | Capital realizado ...... 5.000:000$000
Fundo de reserva .... 5.026:890$960
Matriz: Porto Alegre — Filiaes e agencias nas principaes praças do Estado do Rio Grande do Sul
Rio de Janeiro: Rua da Alfandega, 21
DEPOSITOS POPULARES — CONTAS CORRENTES LIMITADAS
Autorizado por decreto n. 7.785, de 31 de dezembro de 1909, do Governo Federal, o Banco abre contas correntes limitadas, desde a quantia de 50$000, como deposito inicial minimo, até 5:000$000, abonando o juro de 4 1/2 % ao anno, capitalizado nos fins de junho e dezembro.
Os depositantes poderão retirar até um conto de réis semanalmente, sem prévio aviso, não podendo ser feitas retiradas ou deposito menores de 20$000.

OFFICINA POPULAR
CARPINTARIA E MARCENARIA
Machinismo movido a electricidade. Construcções e reconstrucções de predios e todos serviços de carpinteiro e marceneiro
Preços modicos
Proprietario: Nelson da Silva Campos. Officina e escriptorio rua Coronel Borja dos Reis n. 188, antiga 25 de Março — Rendes Piedade — Engenho de Dentro.

ALLIVIO DA MOCIDADE!
Sr. pharmaceutico Bruzzi
Tendo vindo soffrendo ha 16 mezes de uma gonorrhéa, recorri a todos os medicamentos endicados sem obter a cura, hoje acho-me curado com o uso apenas de 2 vidros das Pilulas de BRUZZI. Jurarei si preciso fôr o contendo acima. — *Manoel Barros H. Brazileiro* — Sa ta Thereza, rua Mauá n. 24. Sou empregado no commercio do Rio.
A' venda em todas as drogarias e pharmacias. Depositarios: BRUZZI & C., rua do Hospicio n. 144.

Dactylographo
Offerece-se para escriptorios, casas commerciaes, etc. Cartas nesta redacção a T. C.

D OE ?
OE ?
OE ?
OE ?
OE ?
OE ?
OE ?

O GELOL EM FRICÇÕES CURA TODA DÔR
UM TUBO 2$ EM TODAS AS PHARMACIAS

DEPOSITARIOS:
J. Rodarte & C. — Rio de Janeiro
Pharmacia Tassara — S. Paulo

Rheumatismo
Só sofre quem quer porque, cura-se por processo seguro. Garante-se o trabalho. Para ser procurado á rua de Botafogo n. 64. Estação da Piedade. 3507

La Mode du Jour
Rua Gonçalves Dias 12
Especialidade em roupas feitas para senhoras: Vestidos para "toilette" e muitas outras novidades. Bem montado atelier de Costura, para costumes e fantasia. Preços reduzidos.
MM. TEDESCO.

PRIVILEGIOS
LECLERC & C.
Succes. de Jules Géraud, Leclerc & Comp. *Rua do Rosario, 156 — Rio de Janeiro*
Encarregam-se de obter patentes de invenção no Brasil e no estrangeiro, de registar marcas de fabrica, do commercio, obras artisticas e literarias

DRS. M. MONIZ FREIRE
Residencia: rua Barão do Amazonas n. 19
MARTINS PEREIRA
Res. Club Athletico n. 11. — Clinica Medica, Cirurgica, Orthopedia, Syphilis.
Escriptorio: rua do Hospicio n. 96. — Consultas de 1 ás 3 e das 3 ás 5

Ouro
prata, brilhantes, joias usadas, cautelas do Monte de Soccorro, compram-se, pagam-se bem; na rua Sete de Setembro n. 215 63

PATEK-PHILIPPE & C.
O melhor relogio do mundo a prestações semanaes sem augmento de preço
Unicos agentes no Brasil inteiro GONDOLO & LABOURIAU
PRESTAMISTAS
71 RUA DA QUITANDA 71

PHOTOGRAPHIA
Retratos em Platinotypia
Processo inalteravel
Encarregam-se de qualquer trabalho fóra do estabelecimento, grupos, vistas, ou pessoas fallecidas assim como reproducções de qualquer retrato antigo desde o menor tamanho até ao natural
CARLOS ALBERTO & FILHO
Especialidade
Retratos em esmalte vitrefic e dos a fogo **duração eterna** para medalhas, broches, alfinetes de gravata e por nunca se alterarem são os unicos que servem para Mausoleus. O estabelecimento acha-se aberto nos domingos até ás 4 horas da tarde
102 Avenida Central 102
Em frente ao Jornal do Commercio

Jucá
E' o melhor para tosse
A venda em todas as pharmacias e drogarias
VIDRO 2$000 — Laboratorio: Avenida Mem de Sá, 115

M. F.
LIRIO

LEITERIA PALMYRA
PREÇOS ACTUAES
DOS SEGUINTES GENEROS

Manteiga de primeira qualidade, virgem, kilo a	3$700
Idem de primeira qualidade, fresca, sem sal, kilo a	4$400
Idem de primeira qualidade, em latas (exportação) a	1$400
Idem de primeira qualidade, em mantegueiras (reclame) a	1$200
Crême puro de leite, pote a	$400
Idem em latas, a	1$000
Idem em litros, a	3$000

Assignaturas mensaes para entrega de leite a domicilio em vasilhame lacrado, inviolavel;

1 litro diariamente	15$000
1 garrafa diariamente	10$000
1/2 litro	8$000

N. B. — Os assignantes devem exigir as garrafas lacradas, seja qual for o pretexto dos entregadores.
Não tem filiaes
Unico deposito OUVIDOR 149

A NOTRE-DAME DE PARIS
CONTINÚA O DESCONTO DE 30 %
EM TODO O STOCK DA ANTIGA FIRMA
A nova firma DOR & C. recebe grande variedade de artigos de ultima novidade.
Especialidade em COSTUMES TAILLEUR — Importante ATELIER DE MODAS; chapéos para SENHORAS.
Grande sortimento de casemiras francezas para roupa de homens

CINEMA-THEATRO CHANTECLER
Empresa **Julio, Pragana & C.** — 53 e 55, Rua Visconde do Rio Branco, 53 e 55 — Companhia de operetas magicas e revistas, dirigida pelo distincto actor **Almeida Cruz** — Regente da orchestra, maestro **Costa Junior**
HOJE ---- Quinta-feira, 26 de outubro de 1911 -- A's 7, 8.30 e 10 horas ---- HOJE
4ª, 5ª e 6ª representações da opereta em 3 actos
AMOR DE PRINCIPES
Letra de S. Schlesinger musica de Eduardo Eysler — Adaptação extrahida do texto italiano de **O. D. E.**
O papel de EWALDO será cantado pelo tenor **VIVAS** e a parte de Nathalia a applaudida 1ª tiple **Ismenia Matteus**
A musica foi caprichosamente ensaiada pelo popular **maestro Costa Junior** que tambem se incumbiu da instrumentação da mimosa partitura
Mise-en-scene de **Almeida Cruz**. Scenarios novos dos distinctos scenographos **Jayme Silva Chrispim do Amaral**, montados sob a direcção do habil chefe machinista deste theatro **Antonio Novellino**. Installações electricas dirigidas pelo electricista **Francisco de Oliveira**. Ricos vestuarios confeccionados nas officinas da empresa. Cabelleiras do conhecido cabelleireiro Hermenegildo. Mobiliarios novos e adequados.
Distribuição — Estanislão — Czar de Malgaria — **Benildo de Freitas**; Nathalia, sua filha — 1ª tiple, **Ismenia Matteus**; Ewaldo, Principe da Panservia, tenor, **Vivas**; Kati, a r cantora, **Conchita Escuder**; Pufferl, sobrinho do Czar, **Antonio Diaz**; Condessa de Ri-Franz, o festejado barytono, **Soller**; Chiffon, **Conchita**; Lili, **Josephina**; Fifi, **Judith**; Mimi, **Rosa Pinto**; Governador da Fortaleza, **Guabord**, actriz **Maria Santos**, 1º mordomo, o conhecido actor **João Silva**; 2º mordomo, **Garrido**; **Garrany**; Abbadessa das Andorinhas, **M. Santos**.
Noivas, Pagens, Cortesãos, Cocotes, Officiaes e Povo.
NOTA — A Empreza chama a attenção do publico para a grandiosa montagem da operetta **Amor de Principes**, tendo augmentado o corpo de côros e a orchestra, de accordo com as exigencias da partitura. Os scenarios e mobiliarios, assim como os vestuarios e adereços, são inteiramente novos e feitos sob encommenda.
Os espectaculos começarão por sessão cinematographica, com fitas novas.
Preços de cinema — **Preços de cinema**
Amanhã — AMOR DE PRINCIPES

THEATRO RECREIO
Companhia de operetas, magicas e revistas do theatro Apollo de Lisboa.
Amanhã — **Amanhã**
SEXTA-FEIRA, 27 DO CORRENTE
Estréa da companhia
1ª representação da *féerie* luso-brasileira em 3 actos e 12 quadros, original de André Brun e Candido Castro, Alfredo Mantua e Felippo da Silva
A CRISE
— DO —
AMOR
O elenco e repertorio da companhia sairam publicados nos jornaes de domingo, 15.

CINEMA PARIS
50-Praça Tiradentes-50 — Empresa Couto Pereira & C.
HOJE — ULTIMO DIA DESTE PROGRAMMA — HOJE
O magnifico drama com **800** metros de extensão, dividido em 2 partes, da triumphante fabrica dinamarqueza **Nordisk-Film**:
A GRACIOSA SENHORITA
Escrupulosa mise-en-scéne e magistral interpretação pelos principaes artistas do **Theatro Real**, de Copenhague.
A cantiga do forçado Commovente drama, de costumes russos, de **Ambrosio**. Um degredado, em caminho da Siberia.
CARLOS VI Intenso drama historico (colorido) de **Gaumont**.
O automovel de Robinet Hilariante «charge» cheia de pericias d um e mico irresistivel, de **Ambrosio**
O CINEMA PARIS exhibe sempre as mais sensacionaes novidades.
AMANHÃ
O ROMANCE DE UM MOÇO POBRE
o ultimo dos Frontignac. — Grandioso Drama tratado com todo esmero da Fabrica Ambrosio

CINEMA ODEON
Alugam-se films Gaumont — Lubim — Pathé — Cines — Eclair Eclipse
Alugam-se films Gaumont — Lubim — Pathé — Cines — Eclair Eclipse
HOJE — Empresa Zambelli & C. — HOJE
Grandioso Programma novo
SANTA CANÇÃO — De applaudida Cines
RECONHECIMENTO DE OFFICIAL — Commovente drama de Gaumont
CARLOS IV — Empolgante drama historico de Gaumont
LOCOMOTIVA FUGITIVA — EMMOCIONANTE FILM AMERICANO
UMA FABRICA DE CANHÕES — Natural Cines
VIAGEM DO TIO JULIO — Comica Gaumont
Cronophone GAUMONT. Canção comica
CARMEN. Canção do Toureador

CIRCO SPINELLI
Companhia Equestre Nacional da Capital Federal — Boulevard S. Christovão. Director proprietario AFFONSO SPINELLI
Hoje - Quinta-feira, 26 - Hoje
Imponente espectaculo
na qual se fará representar na 2ª parte do programma, mais uma vez o celebre drama de propaganda, em quatro actos:
Viagança de Operario
De **Benjamin de Oliveira**, versos de HENRIQUE DE CARVALHO, e musica do maestro PAULINO DO SACRAMENTO
Na primeira parte do programma serão executados os excellentes actos **equestres, gymnastica, acrobacia e contorcionismo**.
AMANHÃ, **Grande espectaculo** em beneficio da artista GENOVEVA.
Brevemente a grande opereta — **A' PROCURA DE UMA NOIVA**

CINEMA-THEATRO RIO BRANCO
Avenida Gomes Freire, 13 a 21 — **Empresa William & C.**
Grande companhia de operetas, magicas e revistas, sob a direcção do actor ANTONIO SERRA — Regente da orchestra, maestro FRANCISCO NUNES
HOJE — **HOJE**
21ª, 22ª e 23ª **representações** da grande e espectaculosa revista de costumes nacionaes em 3 actos, 7 quadros e 1 apotheose, original do applaudido escriptor **dr. Moreira Sampaio** — arreglo de **Antonio Quintiliano**
RIO NÚ
Tomam parte os artistas: **PEPA RUIZ** (papeis da sua creação), **Julieta Pinto**, **Carmen Ruiz**, **Dina Ferreira**, **Celeste Mattos**, **Mathilde Costa**, **BRANDÃO** (papel da sua creação), **MACHADO** (creação), **Franklin Rocha**, **Angelo Vettori**, **Luiz Rocha**, **Eduardo Arouca** e **F. de Souza**.
Mise-en-scène do actor Antonio Serra.
Titulos dos quadros — O RIO ACORDA — AO BANHO! — O RIO DIVERTE-SE — FÓRA O ANGU! — TUDO JOGA — VIVA TERRA! — A apotheose ao Sol com 400 lampadas electricas!
Successo **nunca visto** nos theatros do Rio de Janeiro. Scenarios de E. Silva, A. Lazary e J. Santos. Machinismos do perito artista **Aryosto Fernandes**.
Guarda-roupa completamente novo da «Casa Storino». — Adereços do Joaquim Costa.
CORPO DE COROS AUGMENTADO — Todos ao RIO BRANCO
Attenção. — As creanças occupando logar pagam entrada.
Sessões ás 7.30, 8.50 e 10.20. — Amanhã e todas as noites — RIO NU.
Attenção. — A Empresa não se responsabilisa pelos bilhetes vendidos fóra da bilheteria.
A seguir — **O Sobrinho d'Abadessa** — Brevemente **Capital Federal**, pelos seus legitimos creadores.

PESTANA SILVA
Sortimento completo de: Ferragens, cutelarias, artigos para cozinha. Fogões a gaz, a kerozene e a alcool. Tintas, oleos para pintura e para lubrificação, oleos de côco e ricino. Soda caustica e breu.
21 - RUA PRIMEIRO DE MARÇO - 21

THEATRO S. PEDRO
Luiz e MORAES & COMP. — Companhia CHRISTIANO DE SOUZA, da qual fazem parte os artistas
Maria Falcão e Ferreira de Souza
O theatro da moda! — **O theatro chic!**
HOJE - Quinta-feira, 26 de outubro - HOJE
Recita da Moda
Com mimosos bouquets e lindos programmas nas Frizas e camarotes de 1ª ordem
Espectaculos por sessões
A' noite -- 3 sessões 3
A's 7 1/2, 8.50 e 10.20
O maior successo theatral
A pedido unicas representações do querido! Desejado e sempre applaudido vaudeville em 3 actos.
O RATO AZUL
A peça da mais fina graça o delicado espirito da presente epoca!
Rir sem corar — **Graça sem offensa**
Amanhã — 1ª representação do hilariante vaudeville em 3 actos — **O HOMEM DAS BARBAS** (O Sub-Prefeito de Chateau Bourarrd), em que estréa o distincto actor ANTONIO SERRA, no papel de sua creação.

Pavilhão Internacional
Empresa PASCHOAL SEGRETO
Companhia Lucilia Peres
HOJE **ESTRÉA** HOJE
com a primorosa peça do immortal ARTHUR AZEVEDO
O DOTE
EM 2 SESSÕES 2 ás 7 1/2 e ás 9 horas
PERSONAGENS
Henriqueta .... LUCILIA PERES
Tomam parte os artistas Gabriella Montani, Ramos, Bragança, Nazareth, Tavares, H. Machado e Marzullo.
Mise-en-scène a rigor de ALVARO PERES.
A seguir: A Bisbilhoteira
Brevemente: A espectaculosa peça A FEITICEIRA
Inauguração dos espectaculos completos
a preços populares
O beneficio que devia realizar-se hoje no Theatro Carlos Gomes, fica transferido para o dia 3 de Novembro, neste theatro.

CINEMA THEATRO S. JOSE'
Empresa Paschoal Segreto — **3 Praça Tiradentes 3**
Companhia de operetas, vaudevilles, comedias, burletas, magicas e revistas, da qual faz parte a distincta actriz brasileira CINIRA POLONIO — Direcção scenica do actor DOMINGOS BRAGA. Director da orchestra, maestro JOSÉ NUNES.
A MAIS COMPLETA VICTORIA DO THEATRO POPULAR!
HOJE - Quinta-feira 26 de outubro de 1911 - HOJE
Espectaculos familiares, por sessões
Tres sessões — A's 7, ás 8 3/4 e ás 10 1/2 horas da noite
27ª, 28ª, e 29ª representações da deliciosa opereta de costumes, em tres actos, de **Oso lo Duque Estrada**, musica da maestrina **Francisca Gonzaga**
Que linda musica! Fados, canções etc. Sublime desgarrada, no final do ultimo acto. Grande successo de Pepa Delgado, Laura Godinho Alfredo Silva, nos principaes papeis
Exito absoluto!
Manobras do Amor
Successo de gargalhadas de principio a fim. Desciplinado corpo de ensemblistas — Preço de Cinema.
Espectaculos da mais rigorosa moralidade começando sempre por sessões cinematographicas, com programma novo e variado. Preços de Cinema. A seguir: **Mimi Bilontra**, traducção de Alvarenga Fonseca, **José Caetano**, da «Folha do Dia», musica de Luiz Moreira
Amanhã e todas as noites
MANOBRAS DO AMOR

POLYTHEAMA
(A' RUA VISCONDE ITAUNA)
Empresa proprietaria: Eduardo Victorino & C.
Para se proceder á montagem dos scenarios da opereta de Franz Lehar
AMORES DE
JUPITER
NÃO HA HOJE
espectaculo com a peça de grande apparato **A Volta ao Mundo a Pé** que vae ser retirada de scena.

THEATRO APOLLO
Companhia do Theatro Carlos Alberto, do Porto
Maestros e directores de orchestra Paschoal Pereira e Luiz Moreira
HOJE — Successo phenomenal!! Enchentes sem igual! — HOJE
A's 8 e ás 10 da noite
2 SESSÕES 2
Récitas da Moda
A 1ª sessão, ás 8 horas, a magica de GARRIDO
A Gata Borralheira
A 2ª sessão, ás 10 horas, a querida opereta
O Conde de Luxemburgo
Toma parte toda a companhia
Grandes effeitos de luz electrica!! Scenarios sumptuosos!! Deslumbrante guarda roupa!! Grande corpo de côros! Numerosa comparsaria! Peça Completa
Preços — Camarotes de 1ª 8$000, Camarotes de 2ª, 4$000, Logares distinctos 2$000, Fauteuils, 1$500, Varandas 1$500, Cadeiras 1$000, Geral 500 réis.
Amanhã — 1ª e 2ª representações da opereta A Viuva Alegre.

CINEMA PARISIENSE
Vendem-se e alugam-se fitas de todos os fabricantes
Vendem-se apparelhos Pathé Frères, com todos os accessorios
AVENIDA CENTRAL, 179 — Proprietario: J. R. STAFFA
HOJE ●● ULTIMO DIA!!!!!! ●● HOJE
A mais mimosa; a mais portentosa obra cinematographica que a fabrica dinamarqueza «NORDISCK-FILM» traspassou para a tela de projecção
LINDA MADEMOISELLE
Lavor de cinematographia moderna da extensão de 800 metros, divididos em duas partes, representado pelo celebre e sympathico artista creador do papel de **Estroina** do film «**Tentação nas grandes cidades**» **Mr. Biecelow** e pela graciosa e afamada actriz **Mme. Froelich** ambos do Theatro Real de Copenhague. Garantimos o successo dessa importantissima peça, pois que os nossos annuncios não mentem nem exaggeram...
Embora o maravilhoso film acima equivalha a um programma exhibiremos ainda:
Canção do Forçado Drama sentimental do provecto fabricante AMBROSIO,
AUTOMOVEL DE ROBINET (**Burleta ultra-comica**)
Funeraes das victimas do "Liberté" Tirado do vivo que mostra as derradeiras homenagens prestadas ás victimas da terrivel catastrophe.
Amanhã o maravilhoso film historico, Serie d'Oro de Ambrosio, tirado da obra do immortal literato francez ALEXANDRE DUMAS:
Romance de um moço pobre (Ultimo dos Frontignac)

THEATRO CARLOS GOMES
RUA LUIZ GAMA — **Empresa Paschoal Segreto**
Companhia de operetas, vaudevilles, comedias, burletas, magicas e revistas. Direcção scenica do actor LEONARDO. Director da orchestra B. MUSSURUNGA
Espectaculos familiares, por sessões
HOJE Quinta-feira, 26 de Outubro HOJE
Tres espectaculos — A's 7, ás 8 3/4 e ás 10 1/4 da noite
90ª, 91ª e 92ª representações da magnifica burleta em 3 actos e 10 quadros, do prand tecido escriptor **Arthur Azevedo**, arreglo de O. D. E.
A CAPITAL FEDERAL
LOLA — **Annita Campielli**.
BEMVINDA (mulata) — **Esther Bergerath**.
O actor Leonardo tem no «Seu Euzebio» uma de suas melhores creações
Espectaculos da mais rigorosa moralidade começando sempre por sessões de cinematographo, com programma variado
Rir! Rir! Rir!
Amanhã: A CAPITAL FEDERAL
Preços de cinema
O beneficio que devia realizar-se hoje neste theatro, fica transferido para o dia 3 de novembro no Pavilhão Internacional.

CASCARINA
GLYCERINADA de Orlando Rangel: Laxativa — Tonica — Digestiva. E' o verdadeiro e o melhor especifico contra a prisão de ventre habitual e a dyspepsia gastrica. Regulariza as funcções do estomago e do intestino, mesmo das creanças. Não produz o habito de organismo, não produz colicas e nem intolerancia
Deve ser administrada na dóse de uma colher das de sopa depois das refeições

KOLATENO
Preparação de **ORLANDO RANGEL**
Composição especial de **Kola Fresca Esterilizada, Malte e Phosphato de Sodio**: o maior estimulante do cerebro, dos nervos e dos musculos. **Cura** a depressão nervosa e a depressão mental; **cura** varias affecções cardiacas; **cura** diversos estados neurasthenicos; **cura** a fraqueza muscular; **cura** os dyspepticos por atonia gastrica; **cura** os anemicos, os convalescentes, os deprimidos, os abatidos e os esgotados